

ОПИСАНИЕ МЕСТОПОЛОЖЕНИЯ ГРАНИЦ

Публичный сервитут для использования земель и земельных участков в целях эксплуатации магистрального нефтепродуктопровода федерального значения "Сооружение - производственно-технологический комплекс-магистральный нефтепродуктопровод "Уфа-Петропавловск""

(наименование объекта, местоположение границ которого описано)

Сведения об объекте

№ п/п	Характеристики объекта	Описание характеристик
1	2	3
1	Местоположение объекта	Российская Федерация, Челябинская область, Ашинский р-н, Укское сельское поселение, п.Новозаречный, п.Мясниково, Миньярское городское поселение, Симское городское поселение, Еральское городское поселение, Кропачевское городское поселение, р.п. Кропачево, Усть-Катавский ГО, Саткинский р-н, Сулейнское городское поселение, Межевое городское поселение, Айлинское сельское поселение, Романовское сельское поселение, Бердяушское городское поселение
2	Площадь объекта ± величина погрешности определения площади ($P \pm \Delta P$)	6013322±858 кв.м
3	Иные характеристики объекта	<p>Публичный сервитут для использования земель и земельных участков в целях эксплуатации магистрального нефтепродуктопровода федерального значения "Сооружение - производственно-технологический комплекс-магистральный нефтепродуктопровод "Уфа-Петропавловск"".</p> <p>В соответствии с п.8 ст.39.43 ЗК РФ публичный сервитут считается установленным со дня внесения сведений о нем в Единый государственный реестр недвижимости.</p> <p>Обладатель публичного сервитута: Акционерное общество «Транснефть – Урал», ИНН 0278039018, ОГРН 1020203226230, находящегося по адресу: 450008, Республика Башкортостан, г. Уфа, ул. Крупской, д.10, тел.+7 (347) 279-23-67, +7 (347) 279-23-39, +7 (347) 279-21-20, +7 (347) 279-23-35.</p> <p>Адрес электронной почты: tnural@ufa.transneft.ru.</p> <p>Срок публичного сервитута составляет 49 лет.</p>

ОПИСАНИЕ МЕСТОПОЛОЖЕНИЯ ГРАНИЦ

Публичный сервитут для использования земель и земельных участков в целях эксплуатации магистрального нефтепродуктопровода федерального значения "Сооружение - производственно-технологический комплекс-магистральный нефтепродуктопровод "Уфа-Петропавловск""

(наименование объекта, местоположение границ которого описано)

Сведения о местоположении границ объекта**1. Система координат МСК-74 зона 1****2. Сведения о характерных точках границ объекта**

Обозначение характерных точек границ	Координаты, м		Метод определения координат характерной точки	Средняя квадратическая погрешность положения характерной точки (M _t), м	Описание обозначения точки на местности (при наличии)
	X	Y			
1	2	3	4	5	6
1	579484,40	1248457,68	Аналитический метод	0,10	—
2	579527,14	1248488,61	Аналитический метод	0,10	—
3	579517,79	1248519,34	Аналитический метод	0,10	—
4	579500,22	1248579,91	Аналитический метод	0,10	—
5	579476,10	1248662,89	Аналитический метод	0,10	—
6	579453,73	1248739,52	Аналитический метод	0,10	—
7	579453,55	1248740,10	Аналитический метод	0,10	—
8	579434,38	1248800,27	Аналитический метод	0,10	—
9	579416,37	1248856,53	Аналитический метод	0,10	—
10	579400,22	1248907,30	Аналитический метод	0,10	—
11	579400,16	1248907,48	Аналитический метод	0,10	—
12	579373,04	1248990,56	Аналитический метод	0,10	—
13	579347,54	1249068,49	Аналитический метод	0,10	—
14	579342,49	1249083,80	Аналитический метод	0,10	—
15	579340,65	1249090,95	Аналитический метод	0,10	—
16	579339,39	1249098,57	Аналитический метод	0,10	—
17	579337,48	1249116,30	Аналитический метод	0,10	—
18	579331,98	1249168,18	Аналитический метод	0,10	—
19	579323,01	1249252,14	Аналитический метод	0,10	—
20	579313,04	1249346,28	Аналитический метод	0,10	—
21	579312,99	1249346,71	Аналитический метод	0,10	—
22	579302,35	1249432,85	Аналитический метод	0,10	—
23	579292,02	1249519,38	Аналитический метод	0,10	—
24	579281,67	1249606,31	Аналитический метод	0,10	—
25	579273,60	1249672,12	Аналитический метод	0,10	—
26	579265,62	1249737,97	Аналитический метод	0,10	—
27	579256,08	1249815,76	Аналитический метод	0,10	—
28	579247,82	1249887,37	Аналитический метод	0,10	—
29	579243,76	1249922,12	Аналитический метод	0,10	—
30	579232,66	1250018,68	Аналитический метод	0,10	—
31	579232,63	1250018,88	Аналитический метод	0,10	—
32	579223,95	1250089,36	Аналитический метод	0,10	—
33	579214,90	1250162,04	Аналитический метод	0,10	—
34	579206,47	1250229,95	Аналитический метод	0,10	—
35	579199,72	1250287,78	Аналитический метод	0,10	—
36	579193,95	1250336,73	Аналитический метод	0,10	—
37	579188,04	1250386,74	Аналитический метод	0,10	—
38	579188,02	1250386,91	Аналитический метод	0,10	—
39	579178,13	1250465,89	Аналитический метод	0,10	—
40	579166,41	1250559,31	Аналитический метод	0,10	—
41	579156,16	1250641,81	Аналитический метод	0,10	—
42	579148,19	1250709,73	Аналитический метод	0,10	—
43	579139,70	1250782,93	Аналитический метод	0,10	—
44	579135,64	1250817,83	Аналитический метод	0,10	—

ОПИСАНИЕ МЕСТОПОЛОЖЕНИЯ ГРАНИЦ

Публичный сервитут для использования земель и земельных участков в целях эксплуатации магистрального нефтепродуктопровода федерального значения "Сооружение - производственно-технологический комплекс-магистральный нефтепродуктопровод "Уфа-Петропавловск""

(наименование объекта, местоположение границ которого описано)

Сведения о местоположении границ объекта

1	2	3	4	5	6
45	579126,17	1250899,64	Аналитический метод	0,10	—
46	579119,54	1250956,44	Аналитический метод	0,10	—
47	579112,93	1251013,07	Аналитический метод	0,10	—
48	579103,97	1251101,08	Аналитический метод	0,10	—
49	579100,87	1251131,04	Аналитический метод	0,10	—
50	579097,98	1251160,68	Аналитический метод	0,10	—
51	579097,94	1251161,13	Аналитический метод	0,10	—
52	579094,50	1251190,98	Аналитический метод	0,10	—
53	579083,43	1251286,84	Аналитический метод	0,10	—
54	579077,78	1251335,18	Аналитический метод	0,10	—
55	579071,16	1251392,28	Аналитический метод	0,10	—
56	579069,67	1251405,32	Аналитический метод	0,10	—
57	579059,73	1251490,63	Аналитический метод	0,10	—
58	579047,82	1251592,61	Аналитический метод	0,10	—
59	579038,51	1251672,09	Аналитический метод	0,10	—
60	579027,22	1251768,85	Аналитический метод	0,10	—
61	579017,78	1251850,25	Аналитический метод	0,10	—
62	579017,75	1251850,53	Аналитический метод	0,10	—
63	579014,14	1251878,89	Аналитический метод	0,10	—
64	579006,45	1251956,26	Аналитический метод	0,10	—
65	578997,09	1252049,79	Аналитический метод	0,10	—
66	578988,60	1252134,62	Аналитический метод	0,10	—
67	578980,14	1252218,52	Аналитический метод	0,10	—
68	578971,81	1252300,19	Аналитический метод	0,10	—
69	578971,79	1252300,41	Аналитический метод	0,10	—
70	578960,99	1252397,92	Аналитический метод	0,10	—
71	578955,70	1252455,97	Аналитический метод	0,10	—
72	578955,66	1252456,35	Аналитический метод	0,10	—
73	578947,13	1252536,49	Аналитический метод	0,10	—
74	578947,11	1252536,71	Аналитический метод	0,10	—
75	578943,44	1252568,45	Аналитический метод	0,10	—
76	578933,12	1252660,01	Аналитический метод	0,10	—
77	578933,00	1252660,97	Аналитический метод	0,10	—
78	578919,04	1252752,79	Аналитический метод	0,10	—
79	578906,02	1252851,80	Аналитический метод	0,10	—
80	578893,09	1252964,54	Аналитический метод	0,10	—
81	578891,10	1252986,60	Аналитический метод	0,10	—
82	578891,08	1252986,80	Аналитический метод	0,10	—
83	578880,37	1253095,58	Аналитический метод	0,10	—
84	578880,27	1253096,47	Аналитический метод	0,10	—
85	578875,00	1253135,62	Аналитический метод	0,10	—
86	578869,38	1253187,00	Аналитический метод	0,10	—
87	578855,03	1253324,29	Аналитический метод	0,10	—
88	578855,02	1253324,43	Аналитический метод	0,10	—
89	578844,83	1253417,15	Аналитический метод	0,10	—
90	578843,11	1253424,01	Аналитический метод	0,10	—
91	578834,62	1253444,84	Аналитический метод	0,10	—
92	578847,44	1253451,13	Аналитический метод	0,10	—
93	578848,23	1253451,54	Аналитический метод	0,10	—
94	578859,36	1253457,51	Аналитический метод	0,10	—
95	578878,28	1253466,68	Аналитический метод	0,10	—
96	578879,14	1253467,11	Аналитический метод	0,10	—
97	578884,75	1253470,11	Аналитический метод	0,10	—
98	578902,98	1253478,98	Аналитический метод	0,10	—
99	578903,63	1253479,30	Аналитический метод	0,10	—
100	578921,62	1253488,72	Аналитический метод	0,10	—
101	578949,65	1253502,38	Аналитический метод	0,10	—

ОПИСАНИЕ МЕСТОПОЛОЖЕНИЯ ГРАНИЦ

Публичный сервитут для использования земель и земельных участков в целях эксплуатации магистрального нефтепродуктопровода федерального значения "Сооружение - производственно-технологический комплекс-магистральный нефтепродуктопровод "Уфа-Петропавловск""

(наименование объекта, местоположение границ которого описано)

Сведения о местоположении границ объекта

1	2	3	4	5	6
102	578949,98	1253502,55	Аналитический метод	0,10	—
103	578970,02	1253512,69	Аналитический метод	0,10	—
104	578970,89	1253513,15	Аналитический метод	0,10	—
105	578973,28	1253514,48	Аналитический метод	0,10	—
106	578974,85	1253515,43	Аналитический метод	0,10	—
107	578975,55	1253515,89	Аналитический метод	0,10	—
108	578977,89	1253517,63	Аналитический метод	0,10	—
109	578981,40	1253521,24	Аналитический метод	0,10	—
110	578981,82	1253521,77	Аналитический метод	0,10	—
111	578986,26	1253530,42	Аналитический метод	0,10	—
112	578986,38	1253530,84	Аналитический метод	0,10	—
113	578986,87	1253532,88	Аналитический метод	0,10	—
114	578986,98	1253533,44	Аналитический метод	0,10	—
115	578987,07	1253533,92	Аналитический метод	0,10	—
116	578987,40	1253536,62	Аналитический метод	0,10	—
117	578987,44	1253537,23	Аналитический метод	0,10	—
118	578987,44	1253540,43	Аналитический метод	0,10	—
119	578986,83	1253550,10	Аналитический метод	0,10	—
120	578986,74	1253551,16	Аналитический метод	0,10	—
121	578985,05	1253567,09	Аналитический метод	0,10	—
122	578982,94	1253592,38	Аналитический метод	0,10	—
123	578982,92	1253592,70	Аналитический метод	0,10	—
124	578980,98	1253612,86	Аналитический метод	0,10	—
125	578979,25	1253633,07	Аналитический метод	0,10	—
126	578979,23	1253633,26	Аналитический метод	0,10	—
127	578977,71	1253649,57	Аналитический метод	0,10	—
128	578974,76	1253682,72	Аналитический метод	0,10	—
129	578974,74	1253682,92	Аналитический метод	0,10	—
130	578972,05	1253710,71	Аналитический метод	0,10	—
131	578969,63	1253738,49	Аналитический метод	0,10	—
132	578966,32	1253777,45	Аналитический метод	0,10	—
133	578963,57	1253811,32	Аналитический метод	0,10	—
134	578963,53	1253811,79	Аналитический метод	0,10	—
135	578958,61	1253860,83	Аналитический метод	0,10	—
136	578957,24	1253880,44	Аналитический метод	0,10	—
137	578957,21	1253880,77	Аналитический метод	0,10	—
138	578954,96	1253907,77	Аналитический метод	0,10	—
139	578954,95	1253907,95	Аналитический метод	0,10	—
140	578952,34	1253936,81	Аналитический метод	0,10	—
141	578952,32	1253937,04	Аналитический метод	0,10	—
142	578950,72	1253953,08	Аналитический метод	0,10	—
143	578950,54	1253954,47	Аналитический метод	0,10	—
144	578950,43	1253955,17	Аналитический метод	0,10	—
145	578949,32	1253959,58	Аналитический метод	0,10	—
146	578949,13	1253960,12	Аналитический метод	0,10	—
147	578947,20	1253964,31	Аналитический метод	0,10	—
148	578945,97	1253966,23	Аналитический метод	0,10	—
149	578945,73	1253966,57	Аналитический метод	0,10	—
150	578944,68	1253967,95	Аналитический метод	0,10	—
151	578944,37	1253968,33	Аналитический метод	0,10	—
152	578940,25	1253972,34	Аналитический метод	0,10	—
153	578939,99	1253972,54	Аналитический метод	0,10	—
154	578937,28	1253974,35	Аналитический метод	0,10	—
155	578936,90	1253974,57	Аналитический метод	0,10	—
156	578932,93	1253976,43	Аналитический метод	0,10	—
157	578931,99	1253976,75	Аналитический метод	0,10	—
158	578924,29	1253979,21	Аналитический метод	0,10	—

ОПИСАНИЕ МЕСТОПОЛОЖЕНИЯ ГРАНИЦ

Публичный сервитут для использования земель и земельных участков в целях эксплуатации магистрального нефтепродуктопровода федерального значения "Сооружение - производственно-технологический комплекс-магистральный нефтепродуктопровод "Уфа-Петропавловск""

(наименование объекта, местоположение границ которого описано)

Сведения о местоположении границ объекта

1	2	3	4	5	6
159	578923,77	1253979,37	Аналитический метод	0,10	—
160	578908,05	1253984,01	Аналитический метод	0,10	—
161	578876,00	1253996,03	Аналитический метод	0,10	—
162	578875,77	1253996,11	Аналитический метод	0,10	—
163	578875,06	1253996,36	Аналитический метод	0,10	—
164	578841,53	1254007,42	Аналитический метод	0,10	—
165	578807,15	1254018,62	Аналитический метод	0,10	—
166	578806,46	1254018,84	Аналитический метод	0,10	—
167	578783,61	1254025,56	Аналитический метод	0,10	—
168	578773,99	1254028,99	Аналитический метод	0,10	—
169	578773,78	1254030,30	Аналитический метод	0,10	—
170	578774,41	1254091,35	Аналитический метод	0,10	—
171	578774,12	1254095,37	Аналитический метод	0,10	—
172	578762,14	1254173,92	Аналитический метод	0,10	—
173	578760,85	1254185,28	Аналитический метод	0,10	—
174	578760,80	1254185,72	Аналитический метод	0,10	—
175	578755,63	1254225,21	Аналитический метод	0,10	—
176	578753,45	1254243,75	Аналитический метод	0,10	—
177	578753,43	1254243,90	Аналитический метод	0,10	—
178	578751,75	1254257,45	Аналитический метод	0,10	—
179	578748,94	1254282,85	Аналитический метод	0,10	—
180	578738,18	1254377,39	Аналитический метод	0,10	—
181	578731,09	1254440,16	Аналитический метод	0,10	—
182	578731,04	1254440,60	Аналитический метод	0,10	—
183	578730,20	1254447,01	Аналитический метод	0,10	—
184	578730,11	1254447,65	Аналитический метод	0,10	—
185	578727,73	1254462,76	Аналитический метод	0,10	—
186	578727,52	1254463,90	Аналитический метод	0,10	—
187	578725,19	1254475,24	Аналитический метод	0,10	—
188	578720,05	1254501,52	Аналитический метод	0,10	—
189	578718,04	1254515,48	Аналитический метод	0,10	—
190	578715,15	1254541,60	Аналитический метод	0,10	—
191	578715,13	1254541,76	Аналитический метод	0,10	—
192	578711,72	1254570,76	Аналитический метод	0,10	—
193	578706,12	1254621,86	Аналитический метод	0,10	—
194	578705,42	1254629,59	Аналитический метод	0,10	—
195	578704,52	1254644,32	Аналитический метод	0,10	—
196	578700,33	1254717,00	Аналитический метод	0,10	—
197	578699,93	1254725,00	Аналитический метод	0,10	—
198	578699,82	1254726,37	Аналитический метод	0,10	—
199	578699,21	1254732,14	Аналитический метод	0,10	—
200	578698,62	1254737,87	Аналитический метод	0,10	—
201	578698,51	1254739,25	Аналитический метод	0,10	—
202	578698,46	1254739,88	Аналитический метод	0,10	—
203	578698,09	1254743,41	Аналитический метод	0,10	—
204	578698,10	1254743,55	Аналитический метод	0,10	—
205	578697,13	1254753,32	Аналитический метод	0,10	—
206	578697,03	1254754,58	Аналитический метод	0,10	—
207	578696,94	1254755,48	Аналитический метод	0,10	—
208	578696,47	1254759,47	Аналитический метод	0,10	—
209	578695,75	1254766,34	Аналитический метод	0,10	—
210	578694,77	1254776,39	Аналитический метод	0,10	—
211	578694,73	1254776,75	Аналитический метод	0,10	—
212	578693,62	1254786,61	Аналитический метод	0,10	—
213	578693,60	1254786,84	Аналитический метод	0,10	—
214	578682,69	1254876,31	Аналитический метод	0,10	—
215	578672,00	1254964,34	Аналитический метод	0,10	—

ОПИСАНИЕ МЕСТОПОЛОЖЕНИЯ ГРАНИЦ

Публичный сервитут для использования земель и земельных участков в целях эксплуатации магистрального нефтепродуктопровода федерального значения "Сооружение - производственно-технологический комплекс-магистральный нефтепродуктопровод "Уфа-Петропавловск""

(наименование объекта, местоположение границ которого описано)

Сведения о местоположении границ объекта

1	2	3	4	5	6
216	578660,38	1255059,54	Аналитический метод	0,10	—
217	578651,52	1255146,11	Аналитический метод	0,10	—
218	578642,51	1255234,08	Аналитический метод	0,10	—
219	578633,01	1255327,92	Аналитический метод	0,10	—
220	578632,98	1255328,27	Аналитический метод	0,10	—
221	578622,60	1255418,28	Аналитический метод	0,10	—
222	578613,12	1255500,15	Аналитический метод	0,10	—
223	578602,19	1255604,50	Аналитический метод	0,10	—
224	578602,17	1255604,70	Аналитический метод	0,10	—
225	578596,22	1255656,01	Аналитический метод	0,10	—
226	578578,78	1255732,49	Аналитический метод	0,10	—
227	578578,10	1255738,86	Аналитический метод	0,10	—
228	578577,98	1255739,84	Аналитический метод	0,10	—
229	578576,71	1255748,53	Аналитический метод	0,10	—
230	578576,09	1255751,49	Аналитический метод	0,10	—
231	578575,82	1255752,48	Аналитический метод	0,10	—
232	578573,36	1255758,39	Аналитический метод	0,10	—
233	578572,05	1255760,41	Аналитический метод	0,10	—
234	578571,70	1255760,90	Аналитический метод	0,10	—
235	578563,70	1255768,11	Аналитический метод	0,10	—
236	578562,80	1255768,62	Аналитический метод	0,10	—
237	578560,90	1255769,59	Аналитический метод	0,10	—
238	578553,55	1255772,96	Аналитический метод	0,10	—
239	578552,39	1255773,46	Аналитический метод	0,10	—
240	578543,76	1255776,90	Аналитический метод	0,10	—
241	578543,59	1255776,97	Аналитический метод	0,10	—
242	578542,69	1255784,59	Аналитический метод	0,10	—
243	578542,64	1255784,97	Аналитический метод	0,10	—
244	578537,99	1255819,55	Аналитический метод	0,10	—
245	578535,39	1255841,21	Аналитический метод	0,10	—
246	578535,38	1255841,34	Аналитический метод	0,10	—
247	578530,71	1255878,62	Аналитический метод	0,10	—
248	578522,49	1255944,29	Аналитический метод	0,10	—
249	578522,46	1255944,52	Аналитический метод	0,10	—
250	578512,30	1256019,99	Аналитический метод	0,10	—
251	578511,02	1256030,74	Аналитический метод	0,10	—
252	578516,97	1256035,33	Аналитический метод	0,10	—
253	578523,64	1256040,23	Аналитический метод	0,10	—
254	578523,86	1256040,40	Аналитический метод	0,10	—
255	578529,45	1256044,61	Аналитический метод	0,10	—
256	578530,48	1256045,43	Аналитический метод	0,10	—
257	578533,38	1256048,30	Аналитический метод	0,10	—
258	578533,86	1256048,86	Аналитический метод	0,10	—
259	578537,45	1256054,37	Аналитический метод	0,10	—
260	578537,75	1256055,00	Аналитический метод	0,10	—
261	578539,79	1256061,40	Аналитический метод	0,10	—
262	578539,94	1256062,38	Аналитический метод	0,10	—
263	578540,02	1256062,97	Аналитический метод	0,10	—
264	578540,17	1256068,29	Аналитический метод	0,10	—
265	578540,07	1256069,55	Аналитический метод	0,10	—
266	578539,97	1256070,60	Аналитический метод	0,10	—
267	578539,22	1256076,75	Аналитический метод	0,10	—
268	578539,16	1256077,18	Аналитический метод	0,10	—
269	578538,39	1256082,70	Аналитический метод	0,10	—
270	578538,12	1256085,03	Аналитический метод	0,10	—
271	578536,15	1256171,72	Аналитический метод	0,10	—
272	578525,24	1256274,25	Аналитический метод	0,10	—

ОПИСАНИЕ МЕСТОПОЛОЖЕНИЯ ГРАНИЦ

Публичный сервитут для использования земель и земельных участков в целях эксплуатации магистрального нефтепродуктопровода федерального значения "Сооружение - производственно-технологический комплекс-магистральный нефтепродуктопровод "Уфа-Петропавловск""

(наименование объекта, местоположение границ которого описано)

Сведения о местоположении границ объекта

1	2	3	4	5	6
273	578523,04	1256295,04	Аналитический метод	0,10	—
274	578513,25	1256386,20	Аналитический метод	0,10	—
275	578502,22	1256489,73	Аналитический метод	0,10	—
276	578502,20	1256489,89	Аналитический метод	0,10	—
277	578493,68	1256565,41	Аналитический метод	0,10	—
278	578484,90	1256643,78	Аналитический метод	0,10	—
279	578477,96	1256704,91	Аналитический метод	0,10	—
280	578477,95	1256705,01	Аналитический метод	0,10	—
281	578468,73	1256783,07	Аналитический метод	0,10	—
282	578459,29	1256861,51	Аналитический метод	0,10	—
283	578440,86	1256949,75	Аналитический метод	0,10	—
284	578440,78	1256950,45	Аналитический метод	0,10	—
285	578442,60	1256951,68	Аналитический метод	0,10	—
286	578442,85	1256951,85	Аналитический метод	0,10	—
287	578458,91	1256962,95	Аналитический метод	0,10	—
288	578486,04	1256981,32	Аналитический метод	0,10	—
289	578486,14	1256981,39	Аналитический метод	0,10	—
290	578509,91	1256997,65	Аналитический метод	0,10	—
291	578510,15	1256997,82	Аналитический метод	0,10	—
292	578512,80	1256999,68	Аналитический метод	0,10	—
293	578514,51	1257000,99	Аналитический метод	0,10	—
294	578523,04	1257015,77	Аналитический метод	0,10	—
295	578523,36	1257021,84	Аналитический метод	0,10	—
296	578523,03	1257026,55	Аналитический метод	0,10	—
297	578523,01	1257026,78	Аналитический метод	0,10	—
298	578515,04	1257127,39	Аналитический метод	0,10	—
299	578515,03	1257127,56	Аналитический метод	0,10	—
300	578504,94	1257244,82	Аналитический метод	0,10	—
301	578494,86	1257368,45	Аналитический метод	0,10	—
302	578494,85	1257368,56	Аналитический метод	0,10	—
303	578484,54	1257488,04	Аналитический метод	0,10	—
304	578480,36	1257645,16	Аналитический метод	0,10	—
305	578474,75	1257828,89	Аналитический метод	0,10	—
306	578470,64	1258010,39	Аналитический метод	0,10	—
307	578470,64	1258010,63	Аналитический метод	0,10	—
308	578467,59	1258104,62	Аналитический метод	0,10	—
309	578465,79	1258166,16	Аналитический метод	0,10	—
310	578465,74	1258167,23	Аналитический метод	0,10	—
311	578464,99	1258177,60	Аналитический метод	0,10	—
312	578461,71	1258188,27	Аналитический метод	0,10	—
313	578454,16	1258196,41	Аналитический метод	0,10	—
314	578443,88	1258203,42	Аналитический метод	0,10	—
315	578442,79	1258204,13	Аналитический метод	0,10	—
316	578412,78	1258222,38	Аналитический метод	0,10	—
317	578384,51	1258239,57	Аналитический метод	0,10	—
318	578356,89	1258257,78	Аналитический метод	0,10	—
319	578352,50	1258323,29	Аналитический метод	0,10	—
320	578345,35	1258429,84	Аналитический метод	0,10	—
321	578339,18	1258518,37	Аналитический метод	0,10	—
322	578333,69	1258614,55	Аналитический метод	0,10	—
323	578333,65	1258615,11	Аналитический метод	0,10	—
324	578324,97	1258724,46	Аналитический метод	0,10	—
325	578319,78	1258804,47	Аналитический метод	0,10	—
326	578319,56	1258813,79	Аналитический метод	0,10	—
327	578329,99	1258835,25	Аналитический метод	0,10	—
328	578330,17	1258835,63	Аналитический метод	0,10	—
329	578369,33	1258919,83	Аналитический метод	0,10	—

ОПИСАНИЕ МЕСТОПОЛОЖЕНИЯ ГРАНИЦ

Публичный сервитут для использования земель и земельных участков в целях эксплуатации магистрального нефтепродуктопровода федерального значения "Сооружение - производственно-технологический комплекс-магистральный нефтепродуктопровод "Уфа-Петропавловск""

(наименование объекта, местоположение границ которого описано)

Сведения о местоположении границ объекта

1	2	3	4	5	6
330	578369,43	1258920,05	Аналитический метод	0,10	—
331	578412,42	1259014,90	Аналитический метод	0,10	—
332	578458,07	1259112,98	Аналитический метод	0,10	—
333	578458,14	1259113,14	Аналитический метод	0,10	—
334	578497,61	1259199,46	Аналитический метод	0,10	—
335	578544,21	1259300,40	Аналитический метод	0,10	—
336	578589,40	1259397,51	Аналитический метод	0,10	—
337	578589,55	1259397,83	Аналитический метод	0,10	—
338	578623,97	1259474,62	Аналитический метод	0,10	—
339	578653,72	1259540,21	Аналитический метод	0,10	—
340	578718,38	1259622,68	Аналитический метод	0,10	—
341	578718,59	1259622,94	Аналитический метод	0,10	—
342	578788,90	1259715,12	Аналитический метод	0,10	—
343	578852,51	1259797,75	Аналитический метод	0,10	—
344	578877,93	1259830,18	Аналитический метод	0,10	—
345	578966,35	1259892,98	Аналитический метод	0,10	—
346	579099,89	1259984,55	Аналитический метод	0,10	—
347	579242,02	1260082,23	Аналитический метод	0,10	—
348	579377,17	1260174,58	Аналитический метод	0,10	—
349	579512,48	1260267,28	Аналитический метод	0,10	—
350	579634,77	1260351,57	Аналитический метод	0,10	—
351	579634,89	1260351,65	Аналитический метод	0,10	—
352	579677,30	1260381,24	Аналитический метод	0,10	—
353	579738,55	1260386,97	Аналитический метод	0,10	—
354	579879,92	1260394,80	Аналитический метод	0,10	—
355	579880,61	1260394,85	Аналитический метод	0,10	—
356	580074,67	1260410,97	Аналитический метод	0,10	—
357	580328,55	1260427,69	Аналитический метод	0,10	—
358	580329,05	1260427,73	Аналитический метод	0,10	—
359	580426,42	1260436,10	Аналитический метод	0,10	—
360	580429,13	1260436,23	Аналитический метод	0,10	—
361	580431,91	1260431,57	Аналитический метод	0,10	—
362	580432,26	1260431,00	Аналитический метод	0,10	—
363	580443,04	1260414,01	Аналитический метод	0,10	—
364	580448,07	1260408,27	Аналитический метод	0,10	—
365	580464,11	1260402,43	Аналитический метод	0,10	—
366	580465,19	1260402,45	Аналитический метод	0,10	—
367	580479,50	1260403,07	Аналитический метод	0,10	—
368	580514,00	1260402,71	Аналитический метод	0,10	—
369	580514,26	1260402,71	Аналитический метод	0,10	—
370	580536,00	1260404,24	Аналитический метод	0,10	—
371	580554,30	1260406,50	Аналитический метод	0,10	—
372	580557,32	1260407,07	Аналитический метод	0,10	—
373	580577,76	1260412,25	Аналитический метод	0,10	—
374	580580,06	1260412,96	Аналитический метод	0,10	—
375	580595,04	1260418,34	Аналитический метод	0,10	—
376	580596,57	1260418,95	Аналитический метод	0,10	—
377	580607,11	1260423,54	Аналитический метод	0,10	—
378	580608,48	1260424,18	Аналитический метод	0,10	—
379	580695,59	1260468,60	Аналитический метод	0,10	—
380	580697,00	1260469,38	Аналитический метод	0,10	—
381	580739,42	1260494,55	Аналитический метод	0,10	—
382	580740,03	1260494,93	Аналитический метод	0,10	—
383	580788,31	1260525,50	Аналитический метод	0,10	—
384	580842,55	1260559,89	Аналитический метод	0,10	—
385	580843,77	1260560,71	Аналитический метод	0,10	—
386	580893,92	1260596,81	Аналитический метод	0,10	—

ОПИСАНИЕ МЕСТОПОЛОЖЕНИЯ ГРАНИЦ

Публичный сервитут для использования земель и земельных участков в целях эксплуатации магистрального нефтепродуктопровода федерального значения "Сооружение - производственно-технологический комплекс-магистральный нефтепродуктопровод "Уфа-Петропавловск""

(наименование объекта, местоположение границ которого описано)

Сведения о местоположении границ объекта

1	2	3	4	5	6
387	580937,95	1260628,60	Аналитический метод	0,10	—
388	580938,18	1260628,77	Аналитический метод	0,10	—
389	580968,14	1260650,94	Аналитический метод	0,10	—
390	580980,62	1260660,15	Аналитический метод	0,10	—
391	580981,88	1260661,14	Аналитический метод	0,10	—
392	580998,34	1260675,00	Аналитический метод	0,10	—
393	580998,93	1260675,52	Аналитический метод	0,10	—
394	581067,98	1260737,47	Аналитический метод	0,10	—
395	581069,01	1260738,44	Аналитический метод	0,10	—
396	581075,18	1260744,64	Аналитический метод	0,10	—
397	581075,80	1260745,29	Аналитический метод	0,10	—
398	581126,99	1260800,56	Аналитический метод	0,10	—
399	581174,74	1260852,19	Аналитический метод	0,10	—
400	581174,93	1260852,40	Аналитический метод	0,10	—
401	581238,41	1260922,62	Аналитический метод	0,10	—
402	581241,78	1260925,96	Аналитический метод	0,10	—
403	581242,23	1260926,42	Аналитический метод	0,10	—
404	581304,57	1260991,38	Аналитический метод	0,10	—
405	581304,89	1260991,72	Аналитический метод	0,10	—
406	581380,19	1261073,18	Аналитический метод	0,10	—
407	581422,10	1261115,99	Аналитический метод	0,10	—
408	581423,21	1261117,20	Аналитический метод	0,10	—
409	581458,90	1261158,83	Аналитический метод	0,10	—
410	581500,60	1261207,23	Аналитический метод	0,10	—
411	581512,72	1261219,01	Аналитический метод	0,10	—
412	581514,05	1261220,41	Аналитический метод	0,10	—
413	581554,65	1261266,48	Аналитический метод	0,10	—
414	581565,61	1261274,60	Аналитический метод	0,10	—
415	581585,27	1261283,93	Аналитический метод	0,10	—
416	581604,05	1261290,93	Аналитический метод	0,10	—
417	581631,38	1261298,07	Аналитический метод	0,10	—
418	581676,50	1261305,52	Аналитический метод	0,10	—
419	581676,97	1261305,60	Аналитический метод	0,10	—
420	581751,89	1261319,46	Аналитический метод	0,10	—
421	581753,41	1261319,79	Аналитический метод	0,10	—
422	581794,51	1261330,08	Аналитический метод	0,10	—
423	581796,37	1261330,62	Аналитический метод	0,10	—
424	581835,11	1261343,58	Аналитический метод	0,10	—
425	581836,91	1261344,26	Аналитический метод	0,10	—
426	581875,40	1261360,55	Аналитический метод	0,10	—
427	581877,51	1261361,56	Аналитический метод	0,10	—
428	581915,63	1261382,08	Аналитический метод	0,10	—
429	581916,78	1261382,74	Аналитический метод	0,10	—
430	581966,50	1261413,03	Аналитический метод	0,10	—
431	581967,28	1261413,53	Аналитический метод	0,10	—
432	582045,11	1261465,01	Аналитический метод	0,10	—
433	582132,23	1261521,28	Аналитический метод	0,10	—
434	582208,61	1261567,15	Аналитический метод	0,10	—
435	582260,66	1261597,58	Аналитический метод	0,10	—
436	582261,68	1261598,21	Аналитический метод	0,10	—
437	582299,98	1261623,15	Аналитический метод	0,10	—
438	582300,76	1261623,68	Аналитический метод	0,10	—
439	582322,90	1261639,31	Аналитический метод	0,10	—
440	582324,55	1261640,58	Аналитический метод	0,10	—
441	582326,01	1261641,91	Аналитический метод	0,10	—
442	582340,25	1261655,93	Аналитический метод	0,10	—
443	582342,19	1261658,07	Аналитический метод	0,10	—

ОПИСАНИЕ МЕСТОПОЛОЖЕНИЯ ГРАНИЦ

Публичный сервитут для использования земель и земельных участков в целях эксплуатации магистрального нефтепродуктопровода федерального значения "Сооружение - производственно-технологический комплекс-магистральный нефтепродуктопровод "Уфа-Петропавловск""

(наименование объекта, местоположение границ которого описано)

Сведения о местоположении границ объекта

1	2	3	4	5	6
444	582374,47	1261698,21	Аналитический метод	0,10	—
445	582374,82	1261698,65	Аналитический метод	0,10	—
446	582397,16	1261727,74	Аналитический метод	0,10	—
447	582398,20	1261729,21	Аналитический метод	0,10	—
448	582421,40	1261764,40	Аналитический метод	0,10	—
449	582422,64	1261766,49	Аналитический метод	0,10	—
450	582452,10	1261822,36	Аналитический метод	0,10	—
451	582452,42	1261822,98	Аналитический метод	0,10	—
452	582459,86	1261838,10	Аналитический метод	0,10	—
453	582460,67	1261839,93	Аналитический метод	0,10	—
454	582488,90	1261911,17	Аналитический метод	0,10	—
455	582489,07	1261911,64	Аналитический метод	0,10	—
456	582526,74	1262012,55	Аналитический метод	0,10	—
457	582526,80	1262012,71	Аналитический метод	0,10	—
458	582534,16	1262032,82	Аналитический метод	0,10	—
459	582543,61	1262056,24	Аналитический метод	0,10	—
460	582548,54	1262066,42	Аналитический метод	0,10	—
461	582580,43	1262121,49	Аналитический метод	0,10	—
462	582593,15	1262143,36	Аналитический метод	0,10	—
463	582593,86	1262144,68	Аналитический метод	0,10	—
464	582625,39	1262207,27	Аналитический метод	0,10	—
465	582662,13	1262273,12	Аналитический метод	0,10	—
466	582695,13	1262322,35	Аналитический метод	0,10	—
467	582752,09	1262407,85	Аналитический метод	0,10	—
468	582753,18	1262409,63	Аналитический метод	0,10	—
469	582783,33	1262464,29	Аналитический метод	0,10	—
470	582783,51	1262464,62	Аналитический метод	0,10	—
471	582803,02	1262501,30	Аналитический метод	0,10	—
472	582804,09	1262503,59	Аналитический метод	0,10	—
473	582824,82	1262554,38	Аналитический метод	0,10	—
474	582825,07	1262555,03	Аналитический метод	0,10	—
475	582844,22	1262605,95	Аналитический метод	0,10	—
476	582847,27	1262613,92	Аналитический метод	0,10	—
477	582850,81	1262622,64	Аналитический метод	0,10	—
478	582868,55	1262662,10	Аналитический метод	0,10	—
479	582868,95	1262663,06	Аналитический метод	0,10	—
480	582875,82	1262680,23	Аналитический метод	0,10	—
481	582876,50	1262682,13	Аналитический метод	0,10	—
482	582880,61	1262695,43	Аналитический метод	0,10	—
483	582880,75	1262695,92	Аналитический метод	0,10	—
484	582884,32	1262708,37	Аналитический метод	0,10	—
485	582884,44	1262708,78	Аналитический метод	0,10	—
486	582904,97	1262785,20	Аналитический метод	0,10	—
487	582905,01	1262785,36	Аналитический метод	0,10	—
488	582929,28	1262878,14	Аналитический метод	0,10	—
489	582929,37	1262878,49	Аналитический метод	0,10	—
490	582951,45	1262968,19	Аналитический метод	0,10	—
491	582951,50	1262968,41	Аналитический метод	0,10	—
492	582966,24	1263030,74	Аналитический метод	0,10	—
493	582966,46	1263031,77	Аналитический метод	0,10	—
494	582992,87	1263169,24	Аналитический метод	0,10	—
495	583003,33	1263208,18	Аналитический метод	0,10	—
496	583003,62	1263209,40	Аналитический метод	0,10	—
497	583006,19	1263221,33	Аналитический метод	0,10	—
498	583006,29	1263221,81	Аналитический метод	0,10	—
499	583019,94	1263291,88	Аналитический метод	0,10	—
500	583022,18	1263300,82	Аналитический метод	0,10	—

ОПИСАНИЕ МЕСТОПОЛОЖЕНИЯ ГРАНИЦ

Публичный сервитут для использования земель и земельных участков в целях эксплуатации магистрального нефтепродуктопровода федерального значения "Сооружение - производственно-технологический комплекс-магистральный нефтепродуктопровод "Уфа-Петропавловск""

(наименование объекта, местоположение границ которого описано)

Сведения о местоположении границ объекта

1	2	3	4	5	6
501	583023,58	1263305,23	Аналитический метод	0,10	—
502	583023,73	1263305,72	Аналитический метод	0,10	—
503	583032,69	1263336,15	Аналитический метод	0,10	—
504	583044,91	1263365,96	Аналитический метод	0,10	—
505	583054,32	1263381,67	Аналитический метод	0,10	—
506	583066,13	1263397,71	Аналитический метод	0,10	—
507	583080,97	1263414,85	Аналитический метод	0,10	—
508	583090,91	1263423,47	Аналитический метод	0,10	—
509	583102,28	1263430,84	Аналитический метод	0,10	—
510	583180,02	1263465,12	Аналитический метод	0,10	—
511	583197,57	1263471,91	Аналитический метод	0,10	—
512	583197,70	1263471,97	Аналитический метод	0,10	—
513	583245,53	1263490,81	Аналитический метод	0,10	—
514	583247,30	1263491,58	Аналитический метод	0,10	—
515	583317,50	1263525,73	Аналитический метод	0,10	—
516	583321,23	1263527,97	Аналитический метод	0,10	—
517	583363,07	1263558,29	Аналитический метод	0,10	—
518	583363,55	1263558,65	Аналитический метод	0,10	—
519	583402,38	1263588,24	Аналитический метод	0,10	—
520	583403,30	1263588,97	Аналитический метод	0,10	—
521	583404,17	1263589,74	Аналитический метод	0,10	—
522	583445,61	1263627,94	Аналитический метод	0,10	—
523	583447,60	1263629,99	Аналитический метод	0,10	—
524	583480,79	1263668,51	Аналитический метод	0,10	—
525	583481,68	1263669,60	Аналитический метод	0,10	—
526	583521,70	1263721,70	Аналитический метод	0,10	—
527	583544,54	1263750,00	Аналитический метод	0,10	—
528	583595,93	1263809,92	Аналитический метод	0,10	—
529	583639,41	1263858,04	Аналитический метод	0,10	—
530	583677,29	1263897,88	Аналитический метод	0,10	—
531	583687,57	1263905,60	Аналитический метод	0,10	—
532	583727,34	1263927,94	Аналитический метод	0,10	—
533	583765,45	1263946,79	Аналитический метод	0,10	—
534	583766,05	1263947,09	Аналитический метод	0,10	—
535	583829,68	1263980,72	Аналитический метод	0,10	—
536	583830,91	1263981,42	Аналитический метод	0,10	—
537	583895,94	1264020,64	Аналитический метод	0,10	—
538	583898,66	1264022,54	Аналитический метод	0,10	—
539	583914,38	1264035,15	Аналитический метод	0,10	—
540	583914,81	1264035,50	Аналитический метод	0,10	—
541	583916,13	1264036,69	Аналитический метод	0,10	—
542	583984,44	1264102,84	Аналитический метод	0,10	—
543	584061,16	1264176,22	Аналитический метод	0,10	—
544	584073,00	1264186,21	Аналитический метод	0,10	—
545	584149,89	1264235,13	Аналитический метод	0,10	—
546	584150,02	1264235,21	Аналитический метод	0,10	—
547	584230,76	1264287,29	Аналитический метод	0,10	—
548	584231,45	1264287,75	Аналитический метод	0,10	—
549	584307,85	1264340,69	Аналитический метод	0,10	—
550	584308,44	1264341,11	Аналитический метод	0,10	—
551	584336,11	1264361,50	Аналитический метод	0,10	—
552	584336,42	1264361,74	Аналитический метод	0,10	—
553	584408,56	1264416,65	Аналитический метод	0,10	—
554	584446,84	1264444,39	Аналитический метод	0,10	—
555	584447,32	1264444,74	Аналитический метод	0,10	—
556	584473,68	1264464,82	Аналитический метод	0,10	—
557	584534,98	1264511,62	Аналитический метод	0,10	—

ОПИСАНИЕ МЕСТОПОЛОЖЕНИЯ ГРАНИЦ

Публичный сервитут для использования земель и земельных участков в целях эксплуатации магистрального нефтепродуктопровода федерального значения "Сооружение - производственно-технологический комплекс-магистральный нефтепродуктопровод "Уфа-Петропавловск""

(наименование объекта, местоположение границ которого описано)

Сведения о местоположении границ объекта

1	2	3	4	5	6
558	584535,34	1264511,90	Аналитический метод	0,10	—
559	584568,97	1264538,54	Аналитический метод	0,10	—
560	584569,51	1264538,99	Аналитический метод	0,10	—
561	584571,06	1264540,41	Аналитический метод	0,10	—
562	584632,03	1264601,03	Аналитический метод	0,10	—
563	584636,04	1264606,23	Аналитический метод	0,10	—
564	584645,27	1264622,19	Аналитический метод	0,10	—
565	584646,79	1264625,29	Аналитический метод	0,10	—
566	584653,34	1264641,42	Аналитический метод	0,10	—
567	584654,30	1264644,28	Аналитический метод	0,10	—
568	584674,37	1264718,30	Аналитический метод	0,10	—
569	584695,64	1264777,02	Аналитический метод	0,10	—
570	584736,32	1264869,89	Аналитический метод	0,10	—
571	584736,43	1264870,15	Аналитический метод	0,10	—
572	584775,35	1264961,79	Аналитический метод	0,10	—
573	584776,25	1264964,25	Аналитический метод	0,10	—
574	584799,56	1265040,58	Аналитический метод	0,10	—
575	584820,66	1265087,86	Аналитический метод	0,10	—
576	584831,61	1265108,09	Аналитический метод	0,10	—
577	584838,40	1265120,08	Аналитический метод	0,10	—
578	584846,38	1265132,51	Аналитический метод	0,10	—
579	584847,35	1265134,17	Аналитический метод	0,10	—
580	584865,97	1265168,79	Аналитический метод	0,10	—
581	584874,77	1265183,51	Аналитический метод	0,10	—
582	584890,00	1265202,34	Аналитический метод	0,10	—
583	584910,70	1265222,30	Аналитический метод	0,10	—
584	584938,02	1265245,21	Аналитический метод	0,10	—
585	584938,69	1265245,79	Аналитический метод	0,10	—
586	584955,94	1265261,34	Аналитический метод	0,10	—
587	584971,29	1265273,89	Аналитический метод	0,10	—
588	584971,54	1265274,10	Аналитический метод	0,10	—
589	584971,97	1265274,47	Аналитический метод	0,10	—
590	585041,30	1265335,40	Аналитический метод	0,10	—
591	585043,00	1265337,04	Аналитический метод	0,10	—
592	585049,07	1265343,49	Аналитический метод	0,10	—
593	585053,90	1265350,93	Аналитический метод	0,10	—
594	585057,62	1265359,79	Аналитический метод	0,10	—
595	585058,62	1265362,63	Аналитический метод	0,10	—
596	585061,65	1265373,29	Аналитический метод	0,10	—
597	585062,00	1265374,66	Аналитический метод	0,10	—
598	585081,37	1265461,26	Аналитический метод	0,10	—
599	585081,51	1265461,96	Аналитический метод	0,10	—
600	585094,09	1265526,79	Аналитический метод	0,10	—
601	585113,49	1265614,15	Аналитический метод	0,10	—
602	585113,66	1265614,99	Аналитический метод	0,10	—
603	585135,76	1265733,53	Аналитический метод	0,10	—
604	585163,36	1265867,95	Аналитический метод	0,10	—
605	585190,21	1265992,29	Аналитический метод	0,10	—
606	585217,14	1266112,23	Аналитический метод	0,10	—
607	585234,80	1266182,90	Аналитический метод	0,10	—
608	585234,90	1266183,33	Аналитический метод	0,10	—
609	585251,27	1266254,14	Аналитический метод	0,10	—
610	585271,35	1266317,37	Аналитический метод	0,10	—
611	585309,07	1266398,04	Аналитический метод	0,10	—
612	585353,23	1266476,91	Аналитический метод	0,10	—
613	585397,70	1266541,97	Аналитический метод	0,10	—
614	585461,54	1266613,20	Аналитический метод	0,10	—

ОПИСАНИЕ МЕСТОПОЛОЖЕНИЯ ГРАНИЦ

Публичный сервитут для использования земель и земельных участков в целях эксплуатации магистрального нефтепродуктопровода федерального значения "Сооружение - производственно-технологический комплекс-магистральный нефтепродуктопровод "Уфа-Петропавловск""

(наименование объекта, местоположение границ которого описано)

Сведения о местоположении границ объекта

1	2	3	4	5	6
615	585462,67	1266614,55	Аналитический метод	0,10	—
616	585499,93	1266662,54	Аналитический метод	0,10	—
617	585501,65	1266665,06	Аналитический метод	0,10	—
618	585533,31	1266718,16	Аналитический метод	0,10	—
619	585573,44	1266785,11	Аналитический метод	0,10	—
620	585609,93	1266846,11	Аналитический метод	0,10	—
621	585634,31	1266886,52	Аналитический метод	0,10	—
622	585635,44	1266888,61	Аналитический метод	0,10	—
623	585644,32	1266907,11	Аналитический метод	0,10	—
624	585645,36	1266909,60	Аналитический метод	0,10	—
625	585647,97	1266916,99	Аналитический метод	0,10	—
626	585648,69	1266919,44	Аналитический метод	0,10	—
627	585650,75	1266927,97	Аналитический метод	0,10	—
628	585651,07	1266929,50	Аналитический метод	0,10	—
629	585651,10	1266929,65	Аналитический метод	0,10	—
630	585658,89	1266975,43	Аналитический метод	0,10	—
631	585659,02	1266976,32	Аналитический метод	0,10	—
632	585668,41	1267046,82	Аналитический метод	0,10	—
633	585668,54	1267048,01	Аналитический метод	0,10	—
634	585677,85	1267158,28	Аналитический метод	0,10	—
635	585677,90	1267158,89	Аналитический метод	0,10	—
636	585685,27	1267282,23	Аналитический метод	0,10	—
637	585697,74	1267367,50	Аналитический метод	0,10	—
638	585697,91	1267369,03	Аналитический метод	0,10	—
639	585702,01	1267418,05	Аналитический метод	0,10	—
640	585702,03	1267418,31	Аналитический метод	0,10	—
641	585704,74	1267455,36	Аналитический метод	0,10	—
642	585711,14	1267517,73	Аналитический метод	0,10	—
643	585711,15	1267517,86	Аналитический метод	0,10	—
644	585718,86	1267596,92	Аналитический метод	0,10	—
645	585725,41	1267640,73	Аналитический метод	0,10	—
646	585732,47	1267664,58	Аналитический метод	0,10	—
647	585746,53	1267695,83	Аналитический метод	0,10	—
648	585775,24	1267739,32	Аналитический метод	0,10	—
649	585811,65	1267787,09	Аналитический метод	0,10	—
650	585885,97	1267881,38	Аналитический метод	0,10	—
651	585956,01	1267969,69	Аналитический метод	0,10	—
652	585956,12	1267969,83	Аналитический метод	0,10	—
653	585985,69	1268007,69	Аналитический метод	0,10	—
654	585986,30	1268008,51	Аналитический метод	0,10	—
655	586016,40	1268050,47	Аналитический метод	0,10	—
656	586066,57	1268118,52	Аналитический метод	0,10	—
657	586067,29	1268119,43	Аналитический метод	0,10	—
658	586133,97	1268213,32	Аналитический метод	0,10	—
659	586136,63	1268218,09	Аналитический метод	0,10	—
660	586149,68	1268249,10	Аналитический метод	0,10	—
661	586154,42	1268259,82	Аналитический метод	0,10	—
662	586155,07	1268261,46	Аналитический метод	0,10	—
663	586158,34	1268270,56	Аналитический метод	0,10	—
664	586158,60	1268271,32	Аналитический метод	0,10	—
665	586172,88	1268315,47	Аналитический метод	0,10	—
666	586173,34	1268317,08	Аналитический метод	0,10	—
667	586196,46	1268409,29	Аналитический метод	0,10	—
668	586214,33	1268477,06	Аналитический метод	0,10	—
669	586240,62	1268564,54	Аналитический метод	0,10	—
670	586240,77	1268565,03	Аналитический метод	0,10	—
671	586249,89	1268597,81	Аналитический метод	0,10	—

ОПИСАНИЕ МЕСТОПОЛОЖЕНИЯ ГРАНИЦ

Публичный сервитут для использования земель и земельных участков в целях эксплуатации магистрального нефтепродуктопровода федерального значения "Сооружение - производственно-технологический комплекс-магистральный нефтепродуктопровод "Уфа-Петропавловск""

(наименование объекта, местоположение границ которого описано)

Сведения о местоположении границ объекта

1	2	3	4	5	6
672	586249,96	1268598,08	Аналитический метод	0,10	—
673	586270,36	1268674,65	Аналитический метод	0,10	—
674	586289,55	1268746,49	Аналитический метод	0,10	—
675	586308,63	1268817,86	Аналитический метод	0,10	—
676	586326,96	1268884,84	Аналитический метод	0,10	—
677	586346,38	1268955,95	Аналитический метод	0,10	—
678	586368,43	1269036,17	Аналитический метод	0,10	—
679	586368,50	1269036,42	Аналитический метод	0,10	—
680	586388,90	1269113,82	Аналитический метод	0,10	—
681	586403,76	1269170,71	Аналитический метод	0,10	—
682	586419,27	1269229,90	Аналитический метод	0,10	—
683	586419,29	1269230,00	Аналитический метод	0,10	—
684	586441,62	1269316,69	Аналитический метод	0,10	—
685	586465,48	1269408,90	Аналитический метод	0,10	—
686	586465,54	1269409,11	Аналитический метод	0,10	—
687	586483,31	1269480,35	Аналитический метод	0,10	—
688	586502,44	1269557,00	Аналитический метод	0,10	—
689	586523,66	1269636,92	Аналитический метод	0,10	—
690	586523,74	1269637,20	Аналитический метод	0,10	—
691	586545,86	1269724,67	Аналитический метод	0,10	—
692	586569,59	1269818,30	Аналитический метод	0,10	—
693	586591,07	1269901,76	Аналитический метод	0,10	—
694	586613,50	1269989,12	Аналитический метод	0,10	—
695	586636,84	1270078,62	Аналитический метод	0,10	—
696	586661,17	1270172,15	Аналитический метод	0,10	—
697	586681,36	1270250,95	Аналитический метод	0,10	—
698	586702,25	1270332,55	Аналитический метод	0,10	—
699	586728,61	1270429,99	Аналитический метод	0,10	—
700	586728,68	1270430,25	Аналитический метод	0,10	—
701	586751,64	1270518,86	Аналитический метод	0,10	—
702	586770,73	1270587,87	Аналитический метод	0,10	—
703	586770,82	1270588,20	Аналитический метод	0,10	—
704	586798,74	1270694,77	Аналитический метод	0,10	—
705	586825,13	1270796,52	Аналитический метод	0,10	—
706	586846,96	1270880,38	Аналитический метод	0,10	—
707	586847,02	1270880,62	Аналитический метод	0,10	—
708	586864,75	1270951,75	Аналитический метод	0,10	—
709	586887,63	1271036,48	Аналитический метод	0,10	—
710	586887,69	1271036,73	Аналитический метод	0,10	—
711	586903,66	1271098,37	Аналитический метод	0,10	—
712	586917,57	1271152,23	Аналитический метод	0,10	—
713	586917,63	1271152,47	Аналитический метод	0,10	—
714	586934,27	1271219,59	Аналитический метод	0,10	—
715	586959,10	1271311,48	Аналитический метод	0,10	—
716	586959,30	1271312,31	Аналитический метод	0,10	—
717	586960,48	1271317,33	Аналитический метод	0,10	—
718	586976,18	1271381,98	Аналитический метод	0,10	—
719	586976,32	1271382,59	Аналитический метод	0,10	—
720	586976,50	1271383,38	Аналитический метод	0,10	—
721	586982,44	1271408,99	Аналитический метод	0,10	—
722	586997,78	1271467,26	Аналитический метод	0,10	—
723	587013,91	1271528,58	Аналитический метод	0,10	—
724	587021,00	1271553,19	Аналитический метод	0,10	—
725	587030,21	1271584,52	Аналитический метод	0,10	—
726	587050,46	1271651,72	Аналитический метод	0,10	—
727	587050,49	1271651,82	Аналитический метод	0,10	—
728	587073,60	1271729,67	Аналитический метод	0,10	—

ОПИСАНИЕ МЕСТОПОЛОЖЕНИЯ ГРАНИЦ

Публичный сервитут для использования земель и земельных участков в целях эксплуатации магистрального нефтепродуктопровода федерального значения "Сооружение - производственно-технологический комплекс-магистральный нефтепродуктопровод "Уфа-Петропавловск""

(наименование объекта, местоположение границ которого описано)

Сведения о местоположении границ объекта

1	2	3	4	5	6
729	587073,99	1271731,16	Аналитический метод	0,10	—
730	587077,87	1271747,98	Аналитический метод	0,10	—
731	587083,58	1271768,40	Аналитический метод	0,10	—
732	587087,27	1271781,37	Аналитический метод	0,10	—
733	587087,43	1271781,95	Аналитический метод	0,10	—
734	587091,54	1271797,90	Аналитический метод	0,10	—
735	587100,02	1271826,08	Аналитический метод	0,10	—
736	587100,22	1271826,78	Аналитический метод	0,10	—
737	587119,46	1271898,19	Аналитический метод	0,10	—
738	587127,72	1271928,58	Аналитический метод	0,10	—
739	587134,02	1271951,50	Аналитический метод	0,10	—
740	587134,23	1271952,33	Аналитический метод	0,10	—
741	587143,01	1271989,20	Аналитический метод	0,10	—
742	587143,09	1271989,56	Аналитический метод	0,10	—
743	587150,65	1272023,53	Аналитический метод	0,10	—
744	587162,89	1272061,45	Аналитический метод	0,10	—
745	587165,95	1272067,44	Аналитический метод	0,10	—
746	587170,89	1272073,76	Аналитический метод	0,10	—
747	587185,43	1272087,28	Аналитический метод	0,10	—
748	587212,57	1272108,86	Аналитический метод	0,10	—
749	587269,41	1272153,81	Аналитический метод	0,10	—
750	587356,76	1272217,15	Аналитический метод	0,10	—
751	587417,04	1272260,86	Аналитический метод	0,10	—
752	587417,59	1272261,26	Аналитический метод	0,10	—
753	587482,86	1272311,35	Аналитический метод	0,10	—
754	587508,01	1272329,37	Аналитический метод	0,10	—
755	587509,33	1272330,38	Аналитический метод	0,10	—
756	587513,63	1272333,91	Аналитический метод	0,10	—
757	587526,54	1272343,95	Аналитический метод	0,10	—
758	587527,26	1272344,54	Аналитический метод	0,10	—
759	587527,67	1272344,89	Аналитический метод	0,10	—
760	587577,38	1272388,47	Аналитический метод	0,10	—
761	587579,32	1272390,37	Аналитический метод	0,10	—
762	587613,60	1272427,77	Аналитический метод	0,10	—
763	587615,39	1272429,95	Аналитический метод	0,10	—
764	587632,50	1272453,47	Аналитический метод	0,10	—
765	587633,38	1272454,77	Аналитический метод	0,10	—
766	587671,67	1272515,03	Аналитический метод	0,10	—
767	587723,08	1272596,35	Аналитический метод	0,10	—
768	587742,92	1272627,90	Аналитический метод	0,10	—
769	587743,01	1272628,04	Аналитический метод	0,10	—
770	587783,86	1272693,97	Аналитический метод	0,10	—
771	587808,36	1272730,15	Аналитический метод	0,10	—
772	587820,00	1272746,54	Аналитический метод	0,10	—
773	587838,20	1272769,74	Аналитический метод	0,10	—
774	587903,46	1272848,71	Аналитический метод	0,10	—
775	587945,53	1272899,79	Аналитический метод	0,10	—
776	587990,97	1272954,43	Аналитический метод	0,10	—
777	588025,89	1272996,75	Аналитический метод	0,10	—
778	588026,92	1272998,08	Аналитический метод	0,10	—
779	588068,98	1273056,69	Аналитический метод	0,10	—
780	588071,14	1273060,32	Аналитический метод	0,10	—
781	588113,37	1273147,10	Аналитический метод	0,10	—
782	588113,73	1273147,87	Аналитический метод	0,10	—
783	588121,60	1273165,54	Аналитический метод	0,10	—
784	588145,38	1273217,65	Аналитический метод	0,10	—
785	588166,46	1273263,57	Аналитический метод	0,10	—

ОПИСАНИЕ МЕСТОПОЛОЖЕНИЯ ГРАНИЦ

Публичный сервитут для использования земель и земельных участков в целях эксплуатации магистрального нефтепродуктопровода федерального значения "Сооружение - производственно-технологический комплекс-магистральный нефтепродуктопровод "Уфа-Петропавловск""

(наименование объекта, местоположение границ которого описано)

Сведения о местоположении границ объекта

1	2	3	4	5	6
786	588166,68	1273264,06	Аналитический метод	0,10	—
787	588180,89	1273296,85	Аналитический метод	0,10	—
788	588201,64	1273345,24	Аналитический метод	0,10	—
789	588202,29	1273346,93	Аналитический метод	0,10	—
790	588203,82	1273351,35	Аналитический метод	0,10	—
791	588204,81	1273355,17	Аналитический метод	0,10	—
792	588205,02	1273356,55	Аналитический метод	0,10	—
793	588205,66	1273361,93	Аналитический метод	0,10	—
794	588205,81	1273363,93	Аналитический метод	0,10	—
795	588206,19	1273373,91	Аналитический метод	0,10	—
796	588206,21	1273374,69	Аналитический метод	0,10	—
797	588206,81	1273460,76	Аналитический метод	0,10	—
798	588206,81	1273460,98	Аналитический метод	0,10	—
799	588206,59	1273572,76	Аналитический метод	0,10	—
800	588206,92	1273649,66	Аналитический метод	0,10	—
801	588206,92	1273650,13	Аналитический метод	0,10	—
802	588206,35	1273689,18	Аналитический метод	0,10	—
803	588205,75	1273754,41	Аналитический метод	0,10	—
804	588205,12	1273841,41	Аналитический метод	0,10	—
805	588205,41	1273924,65	Аналитический метод	0,10	—
806	588205,40	1273925,54	Аналитический метод	0,10	—
807	588202,82	1274005,97	Аналитический метод	0,10	—
808	588202,80	1274006,40	Аналитический метод	0,10	—
809	588201,94	1274023,93	Аналитический метод	0,10	—
810	588200,78	1274071,55	Аналитический метод	0,10	—
811	588200,21	1274130,56	Аналитический метод	0,10	—
812	588200,18	1274131,50	Аналитический метод	0,10	—
813	588198,43	1274168,75	Аналитический метод	0,10	—
814	588197,93	1274236,58	Аналитический метод	0,10	—
815	588197,93	1274236,75	Аналитический метод	0,10	—
816	588197,17	1274289,98	Аналитический метод	0,10	—
817	588197,48	1274392,28	Аналитический метод	0,10	—
818	588197,46	1274393,26	Аналитический метод	0,10	—
819	588195,76	1274440,66	Аналитический метод	0,10	—
820	588195,26	1274487,21	Аналитический метод	0,10	—
821	588194,65	1274575,13	Аналитический метод	0,10	—
822	588195,86	1274636,31	Аналитический метод	0,10	—
823	588195,85	1274637,31	Аналитический метод	0,10	—
824	588193,85	1274735,73	Аналитический метод	0,10	—
825	588193,18	1274854,36	Аналитический метод	0,10	—
826	588193,75	1274910,03	Аналитический метод	0,10	—
827	588193,75	1274910,64	Аналитический метод	0,10	—
828	588192,28	1275015,52	Аналитический метод	0,10	—
829	588191,94	1275094,56	Аналитический метод	0,10	—
830	588191,93	1275094,95	Аналитический метод	0,10	—
831	588190,56	1275163,36	Аналитический метод	0,10	—
832	588190,29	1275211,10	Аналитический метод	0,10	—
833	588190,29	1275212,01	Аналитический метод	0,10	—
834	588190,61	1275294,96	Аналитический метод	0,10	—
835	588190,61	1275295,09	Аналитический метод	0,10	—
836	588190,50	1275375,53	Аналитический метод	0,10	—
837	588190,50	1275375,91	Аналитический метод	0,10	—
838	588189,32	1275447,92	Аналитический метод	0,10	—
839	588189,12	1275504,20	Аналитический метод	0,10	—
840	588189,12	1275504,39	Аналитический метод	0,10	—
841	588188,69	1275542,94	Аналитический метод	0,10	—
842	588188,04	1275620,20	Аналитический метод	0,10	—

ОПИСАНИЕ МЕСТОПОЛОЖЕНИЯ ГРАНИЦ

Публичный сервитут для использования земель и земельных участков в целях эксплуатации магистрального нефтепродуктопровода федерального значения "Сооружение - производственно-технологический комплекс-магистральный нефтепродуктопровод "Уфа-Петропавловск""

(наименование объекта, местоположение границ которого описано)

Сведения о местоположении границ объекта

1	2	3	4	5	6
843	588187,93	1275679,64	Аналитический метод	0,10	—
844	588195,30	1275753,95	Аналитический метод	0,10	—
845	588195,33	1275754,24	Аналитический метод	0,10	—
846	588205,49	1275870,68	Аналитический метод	0,10	—
847	588209,47	1275916,01	Аналитический метод	0,10	—
848	588209,48	1275916,13	Аналитический метод	0,10	—
849	588220,77	1276052,37	Аналитический метод	0,10	—
850	588220,79	1276052,62	Аналитический метод	0,10	—
851	588224,64	1276105,51	Аналитический метод	0,10	—
852	588228,89	1276164,73	Аналитический метод	0,10	—
853	588228,94	1276165,89	Аналитический метод	0,10	—
854	588229,48	1276187,06	Аналитический метод	0,10	—
855	588230,05	1276195,05	Аналитический метод	0,10	—
856	588230,08	1276195,45	Аналитический метод	0,10	—
857	588231,57	1276221,83	Аналитический метод	0,10	—
858	588232,50	1276229,72	Аналитический метод	0,10	—
859	588233,29	1276232,30	Аналитический метод	0,10	—
860	588237,42	1276238,18	Аналитический метод	0,10	—
861	588238,00	1276239,05	Аналитический метод	0,10	—
862	588266,82	1276283,93	Аналитический метод	0,10	—
863	588267,11	1276284,38	Аналитический метод	0,10	—
864	588307,06	1276349,61	Аналитический метод	0,10	—
865	588307,41	1276350,20	Аналитический метод	0,10	—
866	588349,22	1276422,86	Аналитический метод	0,10	—
867	588349,42	1276423,21	Аналитический метод	0,10	—
868	588395,95	1276507,21	Аналитический метод	0,10	—
869	588396,09	1276507,48	Аналитический метод	0,10	—
870	588441,51	1276591,93	Аналитический метод	0,10	—
871	588441,74	1276592,35	Аналитический метод	0,10	—
872	588471,66	1276650,63	Аналитический метод	0,10	—
873	588521,85	1276745,96	Аналитический метод	0,10	—
874	588579,45	1276854,44	Аналитический метод	0,10	—
875	588622,10	1276933,88	Аналитический метод	0,10	—
876	588622,24	1276934,14	Аналитический метод	0,10	—
877	588649,36	1276986,11	Аналитический метод	0,10	—
878	588649,56	1276986,51	Аналитический метод	0,10	—
879	588658,50	1277004,41	Аналитический метод	0,10	—
880	588676,80	1277039,57	Аналитический метод	0,10	—
881	588697,52	1277075,71	Аналитический метод	0,10	—
882	588697,93	1277076,47	Аналитический метод	0,10	—
883	588748,84	1277172,86	Аналитический метод	0,10	—
884	588803,22	1277275,09	Аналитический метод	0,10	—
885	588816,43	1277296,15	Аналитический метод	0,10	—
886	588816,83	1277296,80	Аналитический метод	0,10	—
887	588828,19	1277316,19	Аналитический метод	0,10	—
888	588828,44	1277316,63	Аналитический метод	0,10	—
889	588839,31	1277336,08	Аналитический метод	0,10	—
890	588848,43	1277350,77	Аналитический метод	0,10	—
891	588856,31	1277362,26	Аналитический метод	0,10	—
892	588863,33	1277371,05	Аналитический метод	0,10	—
893	588876,35	1277381,55	Аналитический метод	0,10	—
894	588893,62	1277394,09	Аналитический метод	0,10	—
895	588933,97	1277420,36	Аналитический метод	0,10	—
896	588967,54	1277439,93	Аналитический метод	0,10	—
897	589002,56	1277454,59	Аналитический метод	0,10	—
898	589047,22	1277467,87	Аналитический метод	0,10	—
899	589082,80	1277474,34	Аналитический метод	0,10	—

ОПИСАНИЕ МЕСТОПОЛОЖЕНИЯ ГРАНИЦ

Публичный сервитут для использования земель и земельных участков в целях эксплуатации магистрального нефтепродуктопровода федерального значения "Сооружение - производственно-технологический комплекс-магистральный нефтепродуктопровод "Уфа-Петропавловск""

(наименование объекта, местоположение границ которого описано)

Сведения о местоположении границ объекта

1	2	3	4	5	6
900	589083,16	1277474,41	Аналитический метод	0,10	—
901	589170,68	1277491,67	Аналитический метод	0,10	—
902	589170,93	1277491,72	Аналитический метод	0,10	—
903	589255,14	1277509,24	Аналитический метод	0,10	—
904	589269,59	1277512,26	Аналитический метод	0,10	—
905	589269,87	1277512,32	Аналитический метод	0,10	—
906	589281,40	1277514,86	Аналитический метод	0,10	—
907	589297,85	1277517,65	Аналитический метод	0,10	—
908	589323,50	1277521,86	Аналитический метод	0,10	—
909	589367,46	1277527,53	Аналитический метод	0,10	—
910	589390,54	1277530,51	Аналитический метод	0,10	—
911	589400,99	1277531,32	Аналитический метод	0,10	—
912	589410,67	1277531,00	Аналитический метод	0,10	—
913	589433,90	1277528,63	Аналитический метод	0,10	—
914	589455,97	1277525,60	Аналитический метод	0,10	—
915	589456,12	1277525,58	Аналитический метод	0,10	—
916	589463,59	1277524,60	Аналитический метод	0,10	—
917	589463,88	1277524,57	Аналитический метод	0,10	—
918	589484,93	1277522,05	Аналитический метод	0,10	—
919	589485,93	1277521,96	Аналитический метод	0,10	—
920	589510,54	1277520,03	Аналитический метод	0,10	—
921	589512,08	1277519,95	Аналитический метод	0,10	—
922	589535,79	1277519,56	Аналитический метод	0,10	—
923	589536,20	1277519,56	Аналитический метод	0,10	—
924	589538,34	1277519,65	Аналитический метод	0,10	—
925	589569,84	1277522,36	Аналитический метод	0,10	—
926	589569,95	1277522,37	Аналитический метод	0,10	—
927	589645,61	1277529,22	Аналитический метод	0,10	—
928	589712,94	1277535,31	Аналитический метод	0,10	—
929	589713,51	1277535,37	Аналитический метод	0,10	—
930	589816,77	1277547,12	Аналитический метод	0,10	—
931	589829,23	1277548,32	Аналитический метод	0,10	—
932	589829,67	1277548,37	Аналитический метод	0,10	—
933	589880,65	1277554,19	Аналитический метод	0,10	—
934	589973,55	1277564,89	Аналитический метод	0,10	—
935	589974,02	1277564,95	Аналитический метод	0,10	—
936	589993,83	1277567,61	Аналитический метод	0,10	—
937	589995,29	1277567,85	Аналитический метод	0,10	—
938	590056,56	1277579,80	Аналитический метод	0,10	—
939	590057,18	1277579,93	Аналитический метод	0,10	—
940	590098,18	1277589,02	Аналитический метод	0,10	—
941	590116,15	1277592,94	Аналитический метод	0,10	—
942	590117,71	1277593,34	Аналитический метод	0,10	—
943	590134,73	1277598,22	Аналитический метод	0,10	—
944	590136,34	1277598,74	Аналитический метод	0,10	—
945	590148,89	1277603,28	Аналитический метод	0,10	—
946	590153,57	1277605,55	Аналитический метод	0,10	—
947	590164,67	1277612,45	Аналитический метод	0,10	—
948	590166,55	1277613,74	Аналитический метод	0,10	—
949	590246,40	1277674,12	Аналитический метод	0,10	—
950	590277,47	1277697,10	Аналитический метод	0,10	—
951	590278,32	1277697,76	Аналитический метод	0,10	—
952	590304,48	1277718,92	Аналитический метод	0,10	—
953	590304,68	1277719,09	Аналитический метод	0,10	—
954	590347,37	1277754,35	Аналитический метод	0,10	—
955	590347,52	1277754,48	Аналитический метод	0,10	—
956	590348,24	1277755,10	Аналитический метод	0,10	—

ОПИСАНИЕ МЕСТОПОЛОЖЕНИЯ ГРАНИЦ

Публичный сервитут для использования земель и земельных участков в целях эксплуатации магистрального нефтепродуктопровода федерального значения "Сооружение - производственно-технологический комплекс-магистральный нефтепродуктопровод "Уфа-Петропавловск""

(наименование объекта, местоположение границ которого описано)

Сведения о местоположении границ объекта

1	2	3	4	5	6
957	590384,92	1277788,36	Аналитический метод	0,10	—
958	590429,81	1277829,06	Аналитический метод	0,10	—
959	590475,61	1277870,56	Аналитический метод	0,10	—
960	590519,89	1277907,30	Аналитический метод	0,10	—
961	590532,42	1277917,72	Аналитический метод	0,10	—
962	590532,51	1277917,79	Аналитический метод	0,10	—
963	590533,02	1277918,23	Аналитический метод	0,10	—
964	590554,41	1277937,20	Аналитический метод	0,10	—
965	590557,90	1277941,01	Аналитический метод	0,10	—
966	590561,00	1277945,19	Аналитический метод	0,10	—
967	590565,35	1277954,80	Аналитический метод	0,10	—
968	590566,66	1277960,89	Аналитический метод	0,10	—
969	590566,84	1277961,81	Аналитический метод	0,10	—
970	590567,17	1277967,64	Аналитический метод	0,10	—
971	590564,64	1278009,74	Аналитический метод	0,10	—
972	590564,27	1278019,62	Аналитический метод	0,10	—
973	590564,22	1278020,56	Аналитический метод	0,10	—
974	590564,11	1278022,07	Аналитический метод	0,10	—
975	590563,77	1278027,00	Аналитический метод	0,10	—
976	590563,55	1278032,09	Аналитический метод	0,10	—
977	590563,40	1278037,68	Аналитический метод	0,10	—
978	590563,11	1278051,44	Аналитический метод	0,10	—
979	590563,03	1278053,09	Аналитический метод	0,10	—
980	590562,79	1278055,84	Аналитический метод	0,10	—
981	590562,49	1278058,04	Аналитический метод	0,10	—
982	590562,15	1278059,95	Аналитический метод	0,10	—
983	590561,85	1278061,41	Аналитический метод	0,10	—
984	590561,28	1278063,78	Аналитический метод	0,10	—
985	590561,24	1278063,95	Аналитический метод	0,10	—
986	590560,67	1278066,25	Аналитический метод	0,10	—
987	590560,44	1278067,10	Аналитический метод	0,10	—
988	590542,18	1278131,04	Аналитический метод	0,10	—
989	590535,35	1278157,67	Аналитический метод	0,10	—
990	590535,07	1278158,65	Аналитический метод	0,10	—
991	590532,40	1278167,53	Аналитический метод	0,10	—
992	590529,45	1278177,69	Аналитический метод	0,10	—
993	590526,85	1278188,87	Аналитический метод	0,10	—
994	590523,67	1278202,35	Аналитический метод	0,10	—
995	590523,21	1278204,06	Аналитический метод	0,10	—
996	590519,36	1278216,37	Аналитический метод	0,10	—
997	590499,35	1278280,84	Аналитический метод	0,10	—
998	590479,67	1278344,37	Аналитический метод	0,10	—
999	590478,76	1278346,85	Аналитический метод	0,10	—
1000	590453,75	1278405,02	Аналитический метод	0,10	—
1001	590440,69	1278435,28	Аналитический метод	0,10	—
1002	590440,18	1278436,38	Аналитический метод	0,10	—
1003	590405,44	1278507,21	Аналитический метод	0,10	—
1004	590405,27	1278507,54	Аналитический метод	0,10	—
1005	590374,48	1278568,02	Аналитический метод	0,10	—
1006	590374,24	1278568,48	Аналитический метод	0,10	—
1007	590338,66	1278634,89	Аналитический метод	0,10	—
1008	590312,07	1278685,17	Аналитический метод	0,10	—
1009	590287,48	1278731,79	Аналитический метод	0,10	—
1010	590287,19	1278732,31	Аналитический метод	0,10	—
1011	590258,69	1278783,37	Аналитический метод	0,10	—
1012	590236,35	1278825,48	Аналитический метод	0,10	—
1013	590228,88	1278842,66	Аналитический метод	0,10	—

ОПИСАНИЕ МЕСТОПОЛОЖЕНИЯ ГРАНИЦ

Публичный сервитут для использования земель и земельных участков в целях эксплуатации магистрального нефтепродуктопровода федерального значения "Сооружение - производственно-технологический комплекс-магистральный нефтепродуктопровод "Уфа-Петропавловск""

(наименование объекта, местоположение границ которого описано)

Сведения о местоположении границ объекта

1	2	3	4	5	6
1014	590225,25	1278851,68	Аналитический метод	0,10	—
1015	590224,79	1278853,19	Аналитический метод	0,10	—
1016	590224,64	1278854,05	Аналитический метод	0,10	—
1017	590224,39	1278856,78	Аналитический метод	0,10	—
1018	590223,69	1278865,70	Аналитический метод	0,10	—
1019	590223,63	1278866,40	Аналитический метод	0,10	—
1020	590222,69	1278875,22	Аналитический метод	0,10	—
1021	590222,21	1278878,11	Аналитический метод	0,10	—
1022	590220,28	1278886,60	Аналитический метод	0,10	—
1023	590217,85	1278893,02	Аналитический метод	0,10	—
1024	590085,48	1279135,63	Аналитический метод	0,10	—
1025	590077,25	1279153,14	Аналитический метод	0,10	—
1026	590064,56	1279180,19	Аналитический метод	0,10	—
1027	590063,91	1279181,47	Аналитический метод	0,10	—
1028	590030,65	1279242,88	Аналитический метод	0,10	—
1029	590025,27	1279252,78	Аналитический метод	0,10	—
1030	590025,05	1279253,19	Аналитический метод	0,10	—
1031	590019,28	1279263,88	Аналитический метод	0,10	—
1032	590009,64	1279283,91	Аналитический метод	0,10	—
1033	590009,33	1279284,54	Аналитический метод	0,10	—
1034	589997,15	1279308,12	Аналитический метод	0,10	—
1035	589996,34	1279310,36	Аналитический метод	0,10	—
1036	589995,78	1279311,77	Аналитический метод	0,10	—
1037	589989,93	1279325,30	Аналитический метод	0,10	—
1038	589989,52	1279326,21	Аналитический метод	0,10	—
1039	589981,66	1279342,56	Аналитический метод	0,10	—
1040	589981,18	1279343,50	Аналитический метод	0,10	—
1041	589974,60	1279355,83	Аналитический метод	0,10	—
1042	589971,65	1279362,70	Аналитический метод	0,10	—
1043	589971,33	1279363,41	Аналитический метод	0,10	—
1044	589964,36	1279378,35	Аналитический метод	0,10	—
1045	589964,15	1279378,78	Аналитический метод	0,10	—
1046	589949,52	1279408,64	Аналитический метод	0,10	—
1047	589923,10	1279465,10	Аналитический метод	0,10	—
1048	589902,31	1279509,81	Аналитический метод	0,10	—
1049	589895,07	1279526,36	Аналитический метод	0,10	—
1050	589885,65	1279550,25	Аналитический метод	0,10	—
1051	589880,36	1279563,59	Аналитический метод	0,10	—
1052	589880,00	1279564,44	Аналитический метод	0,10	—
1053	589875,74	1279574,13	Аналитический метод	0,10	—
1054	589871,11	1279586,15	Аналитический метод	0,10	—
1055	589870,70	1279587,16	Аналитический метод	0,10	—
1056	589862,38	1279606,20	Аналитический метод	0,10	—
1057	589855,34	1279626,11	Аналитический метод	0,10	—
1058	589855,02	1279626,96	Аналитический метод	0,10	—
1059	589848,86	1279642,55	Аналитический метод	0,10	—
1060	589842,18	1279662,55	Аналитический метод	0,10	—
1061	589839,62	1279674,58	Аналитический метод	0,10	—
1062	589837,20	1279740,76	Аналитический метод	0,10	—
1063	589839,18	1279782,25	Аналитический метод	0,10	—
1064	589843,70	1279865,08	Аналитический метод	0,10	—
1065	589843,74	1279866,19	Аналитический метод	0,10	—
1066	589844,81	1279972,57	Аналитический метод	0,10	—
1067	589844,80	1279973,47	Аналитический метод	0,10	—
1068	589843,47	1280025,12	Аналитический метод	0,10	—
1069	589842,27	1280118,36	Аналитический метод	0,10	—
1070	589842,01	1280177,52	Аналитический метод	0,10	—

ОПИСАНИЕ МЕСТОПОЛОЖЕНИЯ ГРАНИЦ

Публичный сервитут для использования земель и земельных участков в целях эксплуатации магистрального нефтепродуктопровода федерального значения "Сооружение - производственно-технологический комплекс-магистральный нефтепродуктопровод "Уфа-Петропавловск""

(наименование объекта, местоположение границ которого описано)

Сведения о местоположении границ объекта

1	2	3	4	5	6
1071	589843,71	1280268,34	Аналитический метод	0,10	—
1072	589845,08	1280304,38	Аналитический метод	0,10	—
1073	589848,97	1280364,97	Аналитический метод	0,10	—
1074	589855,38	1280417,77	Аналитический метод	0,10	—
1075	589860,44	1280448,72	Аналитический метод	0,10	—
1076	589870,54	1280469,61	Аналитический метод	0,10	—
1077	589901,65	1280524,11	Аналитический метод	0,10	—
1078	589914,41	1280545,10	Аналитический метод	0,10	—
1079	589924,80	1280562,17	Аналитический метод	0,10	—
1080	589935,41	1280579,62	Аналитический метод	0,10	—
1081	589935,75	1280580,20	Аналитический метод	0,10	—
1082	589944,14	1280594,88	Аналитический метод	0,10	—
1083	589945,18	1280596,90	Аналитический метод	0,10	—
1084	589954,34	1280616,96	Аналитический метод	0,10	—
1085	589954,51	1280617,35	Аналитический метод	0,10	—
1086	589964,32	1280639,85	Аналитический метод	0,10	—
1087	589964,86	1280641,19	Аналитический метод	0,10	—
1088	589973,55	1280664,76	Аналитический метод	0,10	—
1089	589973,89	1280665,75	Аналитический метод	0,10	—
1090	589979,93	1280684,52	Аналитический метод	0,10	—
1091	589980,14	1280685,20	Аналитический метод	0,10	—
1092	589985,14	1280702,43	Аналитический метод	0,10	—
1093	589988,62	1280713,95	Аналитический метод	0,10	—
1094	589988,95	1280715,12	Аналитический метод	0,10	—
1095	589991,35	1280724,73	Аналитический метод	0,10	—
1096	589991,64	1280726,05	Аналитический метод	0,10	—
1097	589994,04	1280738,47	Аналитический метод	0,10	—
1098	589994,09	1280738,76	Аналитический метод	0,10	—
1099	589995,94	1280749,00	Аналитический метод	0,10	—
1100	589995,96	1280749,11	Аналитический метод	0,10	—
1101	589996,00	1280749,35	Аналитический метод	0,10	—
1102	589998,38	1280763,69	Аналитический метод	0,10	—
1103	589998,68	1280766,30	Аналитический метод	0,10	—
1104	589999,62	1280782,11	Аналитический метод	0,10	—
1105	589999,64	1280782,56	Аналитический метод	0,10	—
1106	590000,44	1280801,93	Аналитический метод	0,10	—
1107	590000,46	1280803,22	Аналитический метод	0,10	—
1108	590000,09	1280838,99	Аналитический метод	0,10	—
1109	590000,08	1280839,32	Аналитический метод	0,10	—
1110	589999,40	1280867,97	Аналитический метод	0,10	—
1111	589999,32	1280869,51	Аналитический метод	0,10	—
1112	589996,27	1280905,13	Аналитический метод	0,10	—
1113	589996,10	1280906,60	Аналитический метод	0,10	—
1114	589990,48	1280945,14	Аналитический метод	0,10	—
1115	589990,42	1280945,53	Аналитический метод	0,10	—
1116	589985,62	1280975,19	Аналитический метод	0,10	—
1117	589985,39	1280976,40	Аналитический метод	0,10	—
1118	589965,53	1281069,55	Аналитический метод	0,10	—
1119	589964,59	1281082,65	Аналитический метод	0,10	—
1120	589965,16	1281093,46	Аналитический метод	0,10	—
1121	589966,92	1281104,76	Аналитический метод	0,10	—
1122	589974,18	1281151,62	Аналитический метод	0,10	—
1123	589974,24	1281152,04	Аналитический метод	0,10	—
1124	589976,29	1281166,95	Аналитический метод	0,10	—
1125	589976,45	1281168,53	Аналитический метод	0,10	—
1126	589977,72	1281185,93	Аналитический метод	0,10	—
1127	589977,79	1281187,65	Аналитический метод	0,10	—

ОПИСАНИЕ МЕСТОПОЛОЖЕНИЯ ГРАНИЦ

Публичный сервитут для использования земель и земельных участков в целях эксплуатации магистрального нефтепродуктопровода федерального значения "Сооружение - производственно-технологический комплекс-магистральный нефтепродуктопровод "Уфа-Петропавловск""

(наименование объекта, местоположение границ которого описано)

Сведения о местоположении границ объекта

1	2	3	4	5	6
1128	589977,84	1281200,06	Аналитический метод	0,10	—
1129	589977,73	1281202,50	Аналитический метод	0,10	—
1130	589974,97	1281231,86	Аналитический метод	0,10	—
1131	589971,91	1281276,19	Аналитический метод	0,10	—
1132	589971,89	1281276,48	Аналитический метод	0,10	—
1133	589968,29	1281321,05	Аналитический метод	0,10	—
1134	589965,20	1281399,25	Аналитический метод	0,10	—
1135	589965,11	1281400,57	Аналитический метод	0,10	—
1136	589961,84	1281435,87	Аналитический метод	0,10	—
1137	589961,82	1281436,10	Аналитический метод	0,10	—
1138	589960,43	1281449,75	Аналитический метод	0,10	—
1139	589959,39	1281459,85	Аналитический метод	0,10	—
1140	589959,31	1281460,55	Аналитический метод	0,10	—
1141	589958,50	1281466,69	Аналитический метод	0,10	—
1142	589957,82	1281470,03	Аналитический метод	0,10	—
1143	589956,24	1281475,79	Аналитический метод	0,10	—
1144	589955,94	1281476,81	Аналитический метод	0,10	—
1145	589953,79	1281483,51	Аналитический метод	0,10	—
1146	589953,11	1281485,36	Аналитический метод	0,10	—
1147	589950,07	1281492,77	Аналитический метод	0,10	—
1148	589948,62	1281495,73	Аналитический метод	0,10	—
1149	589944,68	1281502,59	Аналитический метод	0,10	—
1150	589943,77	1281504,05	Аналитический метод	0,10	—
1151	589939,73	1281510,05	Аналитический метод	0,10	—
1152	589938,87	1281511,25	Аналитический метод	0,10	—
1153	589932,94	1281519,02	Аналитический метод	0,10	—
1154	589931,18	1281521,09	Аналитический метод	0,10	—
1155	589927,49	1281524,98	Аналитический метод	0,10	—
1156	589925,08	1281527,19	Аналитический метод	0,10	—
1157	589921,29	1281530,25	Аналитический метод	0,10	—
1158	589917,69	1281532,68	Аналитический метод	0,10	—
1159	589913,89	1281534,78	Аналитический метод	0,10	—
1160	589910,35	1281536,39	Аналитический метод	0,10	—
1161	589909,38	1281536,72	Аналитический метод	0,10	—
1162	589904,82	1281538,17	Аналитический метод	0,10	—
1163	589901,12	1281539,04	Аналитический метод	0,10	—
1164	589897,55	1281539,60	Аналитический метод	0,10	—
1165	589894,91	1281539,87	Аналитический метод	0,10	—
1166	589885,34	1281540,34	Аналитический метод	0,10	—
1167	589883,15	1281540,35	Аналитический метод	0,10	—
1168	589868,23	1281539,77	Аналитический метод	0,10	—
1169	589865,43	1281539,50	Аналитический метод	0,10	—
1170	589851,30	1281537,34	Аналитический метод	0,10	—
1171	589850,62	1281537,23	Аналитический метод	0,10	—
1172	589842,28	1281535,72	Аналитический метод	0,10	—
1173	589841,54	1281535,57	Аналитический метод	0,10	—
1174	589797,59	1281526,23	Аналитический метод	0,10	—
1175	589699,14	1281507,05	Аналитический метод	0,10	—
1176	589698,60	1281506,94	Аналитический метод	0,10	—
1177	589635,15	1281493,11	Аналитический метод	0,10	—
1178	589579,21	1281480,84	Аналитический метод	0,10	—
1179	589578,73	1281480,73	Аналитический метод	0,10	—
1180	589502,65	1281462,44	Аналитический метод	0,10	—
1181	589502,13	1281462,31	Аналитический метод	0,10	—
1182	589417,07	1281439,91	Аналитический метод	0,10	—
1183	589359,36	1281425,31	Аналитический метод	0,10	—
1184	589303,16	1281411,10	Аналитический метод	0,10	—

ОПИСАНИЕ МЕСТОПОЛОЖЕНИЯ ГРАНИЦ

Публичный сервитут для использования земель и земельных участков в целях эксплуатации магистрального нефтепродуктопровода федерального значения "Сооружение - производственно-технологический комплекс-магистральный нефтепродуктопровод "Уфа-Петропавловск""

(наименование объекта, местоположение границ которого описано)

Сведения о местоположении границ объекта

1	2	3	4	5	6
1185	589245,73	1281398,60	Аналитический метод	0,10	—
1186	589189,31	1281386,32	Аналитический метод	0,10	—
1187	589124,64	1281373,29	Аналитический метод	0,10	—
1188	589050,72	1281358,40	Аналитический метод	0,10	—
1189	588974,46	1281343,31	Аналитический метод	0,10	—
1190	588973,97	1281343,20	Аналитический метод	0,10	—
1191	588937,88	1281335,31	Аналитический метод	0,10	—
1192	588921,44	1281333,79	Аналитический метод	0,10	—
1193	588902,60	1281340,18	Аналитический метод	0,10	—
1194	588860,60	1281367,69	Аналитический метод	0,10	—
1195	588860,26	1281367,91	Аналитический метод	0,10	—
1196	588790,88	1281411,77	Аналитический метод	0,10	—
1197	588714,91	1281463,71	Аналитический метод	0,10	—
1198	588630,48	1281521,74	Аналитический метод	0,10	—
1199	588566,14	1281565,73	Аналитический метод	0,10	—
1200	588490,05	1281622,32	Аналитический метод	0,10	—
1201	588488,88	1281623,14	Аналитический метод	0,10	—
1202	588465,18	1281638,74	Аналитический метод	0,10	—
1203	588418,55	1281673,67	Аналитический метод	0,10	—
1204	588418,15	1281673,97	Аналитический метод	0,10	—
1205	588334,97	1281733,71	Аналитический метод	0,10	—
1206	588334,70	1281733,90	Аналитический метод	0,10	—
1207	588274,52	1281775,94	Аналитический метод	0,10	—
1208	588274,02	1281776,28	Аналитический метод	0,10	—
1209	588244,36	1281795,96	Аналитический метод	0,10	—
1210	588231,38	1281804,84	Аналитический метод	0,10	—
1211	588167,32	1281852,17	Аналитический метод	0,10	—
1212	588164,59	1281853,92	Аналитический метод	0,10	—
1213	588155,32	1281859,06	Аналитический метод	0,10	—
1214	588152,61	1281860,36	Аналитический метод	0,10	—
1215	588136,42	1281866,93	Аналитический метод	0,10	—
1216	588119,73	1281874,04	Аналитический метод	0,10	—
1217	588062,85	1281898,12	Аналитический метод	0,10	—
1218	588061,65	1281898,58	Аналитический метод	0,10	—
1219	588060,88	1281898,85	Аналитический метод	0,10	—
1220	588046,44	1281903,57	Аналитический метод	0,10	—
1221	587992,66	1281921,46	Аналитический метод	0,10	—
1222	587933,69	1281941,06	Аналитический метод	0,10	—
1223	587932,27	1281941,48	Аналитический метод	0,10	—
1224	587861,18	1281960,52	Аналитический метод	0,10	—
1225	587794,70	1281978,33	Аналитический метод	0,10	—
1226	587791,85	1281979,11	Аналитический метод	0,10	—
1227	587782,36	1281981,98	Аналитический метод	0,10	—
1228	587781,40	1281982,25	Аналитический метод	0,10	—
1229	587765,58	1281986,35	Аналитический метод	0,10	—
1230	587765,24	1281986,44	Аналитический метод	0,10	—
1231	587699,07	1282002,61	Аналитический метод	0,10	—
1232	587616,86	1282022,83	Аналитический метод	0,10	—
1233	587523,54	1282047,68	Аналитический метод	0,10	—
1234	587495,41	1282056,78	Аналитический метод	0,10	—
1235	587494,97	1282056,92	Аналитический метод	0,10	—
1236	587482,05	1282060,84	Аналитический метод	0,10	—
1237	587480,74	1282061,20	Аналитический метод	0,10	—
1238	587470,79	1282063,63	Аналитический метод	0,10	—
1239	587402,80	1282082,06	Аналитический метод	0,10	—
1240	587368,47	1282092,51	Аналитический метод	0,10	—
1241	587329,45	1282104,32	Аналитический метод	0,10	—

ОПИСАНИЕ МЕСТОПОЛОЖЕНИЯ ГРАНИЦ

Публичный сервитут для использования земель и земельных участков в целях эксплуатации магистрального нефтепродуктопровода федерального значения "Сооружение - производственно-технологический комплекс-магистральный нефтепродуктопровод "Уфа-Петропавловск""

(наименование объекта, местоположение границ которого описано)

Сведения о местоположении границ объекта

1	2	3	4	5	6
1242	587297,68	1282113,92	Аналитический метод	0,10	—
1243	587296,55	1282114,24	Аналитический метод	0,10	—
1244	587242,73	1282127,78	Аналитический метод	0,10	—
1245	587242,54	1282127,83	Аналитический метод	0,10	—
1246	587159,60	1282148,02	Аналитический метод	0,10	—
1247	587033,85	1282179,45	Аналитический метод	0,10	—
1248	587033,56	1282179,52	Аналитический метод	0,10	—
1249	586998,41	1282187,85	Аналитический метод	0,10	—
1250	586943,30	1282209,51	Аналитический метод	0,10	—
1251	586942,70	1282209,74	Аналитический метод	0,10	—
1252	586940,16	1282210,51	Аналитический метод	0,10	—
1253	586866,28	1282228,77	Аналитический метод	0,10	—
1254	586863,44	1282229,30	Аналитический метод	0,10	—
1255	586837,37	1282232,62	Аналитический метод	0,10	—
1256	586827,36	1282234,17	Аналитический метод	0,10	—
1257	586826,03	1282234,47	Аналитический метод	0,10	—
1258	586816,35	1282259,20	Аналитический метод	0,10	—
1259	586791,68	1282323,48	Аналитический метод	0,10	—
1260	586784,89	1282341,76	Аналитический метод	0,10	—
1261	586781,89	1282349,99	Аналитический метод	0,10	—
1262	586777,27	1282363,85	Аналитический метод	0,10	—
1263	586776,98	1282364,67	Аналитический метод	0,10	—
1264	586747,20	1282444,75	Аналитический метод	0,10	—
1265	586729,19	1282498,51	Аналитический метод	0,10	—
1266	586729,15	1282498,63	Аналитический метод	0,10	—
1267	586698,20	1282589,41	Аналитический метод	0,10	—
1268	586685,61	1282627,00	Аналитический метод	0,10	—
1269	586685,07	1282628,47	Аналитический метод	0,10	—
1270	586679,13	1282643,09	Аналитический метод	0,10	—
1271	586667,17	1282675,11	Аналитический метод	0,10	—
1272	586650,13	1282725,84	Аналитический метод	0,10	—
1273	586648,07	1282728,87	Аналитический метод	0,10	—
1274	586637,34	1282742,40	Аналитический метод	0,10	—
1275	586633,67	1282758,08	Аналитический метод	0,10	—
1276	586633,51	1282758,73	Аналитический метод	0,10	—
1277	586630,41	1282770,56	Аналитический метод	0,10	—
1278	586628,93	1282776,73	Аналитический метод	0,10	—
1279	586626,28	1282783,40	Аналитический метод	0,10	—
1280	586613,20	1282794,36	Аналитический метод	0,10	—
1281	586609,94	1282795,31	Аналитический метод	0,10	—
1282	586578,73	1282802,05	Аналитический метод	0,10	—
1283	586566,89	1282804,60	Аналитический метод	0,10	—
1284	586561,66	1282832,67	Аналитический метод	0,10	—
1285	586561,58	1282833,05	Аналитический метод	0,10	—
1286	586551,33	1282883,72	Аналитический метод	0,10	—
1287	586533,24	1282978,86	Аналитический метод	0,10	—
1288	586533,21	1282979,04	Аналитический метод	0,10	—
1289	586516,71	1283062,55	Аналитический метод	0,10	—
1290	586516,59	1283063,12	Аналитический метод	0,10	—
1291	586492,23	1283172,73	Аналитический метод	0,10	—
1292	586469,11	1283286,83	Аналитический метод	0,10	—
1293	586469,09	1283286,97	Аналитический метод	0,10	—
1294	586447,32	1283391,43	Аналитический метод	0,10	—
1295	586425,83	1283502,43	Аналитический метод	0,10	—
1296	586409,43	1283593,06	Аналитический метод	0,10	—
1297	586393,93	1283679,78	Аналитический метод	0,10	—
1298	586384,40	1283733,14	Аналитический метод	0,10	—

ОПИСАНИЕ МЕСТОПОЛОЖЕНИЯ ГРАНИЦ

Публичный сервитут для использования земель и земельных участков в целях эксплуатации магистрального нефтепродуктопровода федерального значения "Сооружение - производственно-технологический комплекс-магистральный нефтепродуктопровод "Уфа-Петропавловск""

(наименование объекта, местоположение границ которого описано)

Сведения о местоположении границ объекта

1	2	3	4	5	6
1299	586384,29	1283733,71	Аналитический метод	0,10	—
1300	586360,96	1283848,68	Аналитический метод	0,10	—
1301	586360,87	1283849,10	Аналитический метод	0,10	—
1302	586329,11	1283992,95	Аналитический метод	0,10	—
1303	586329,08	1283993,10	Аналитический метод	0,10	—
1304	586291,42	1284158,66	Аналитический метод	0,10	—
1305	586258,55	1284324,73	Аналитический метод	0,10	—
1306	586258,49	1284325,02	Аналитический метод	0,10	—
1307	586231,48	1284453,66	Аналитический метод	0,10	—
1308	586207,71	1284577,06	Аналитический метод	0,10	—
1309	586207,67	1284577,27	Аналитический метод	0,10	—
1310	586190,28	1284663,58	Аналитический метод	0,10	—
1311	586173,52	1284760,39	Аналитический метод	0,10	—
1312	586173,37	1284761,23	Аналитический метод	0,10	—
1313	586126,09	1284988,13	Аналитический метод	0,10	—
1314	586126,06	1284988,25	Аналитический метод	0,10	—
1315	586098,24	1285118,54	Аналитический метод	0,10	—
1316	586098,05	1285119,35	Аналитический метод	0,10	—
1317	586062,97	1285260,45	Аналитический метод	0,10	—
1318	586062,60	1285261,78	Аналитический метод	0,10	—
1319	586038,27	1285340,75	Аналитический метод	0,10	—
1320	586038,01	1285341,54	Аналитический метод	0,10	—
1321	586009,24	1285424,86	Аналитический метод	0,10	—
1322	586007,79	1285428,24	Аналитический метод	0,10	—
1323	585984,22	1285473,50	Аналитический метод	0,10	—
1324	585917,87	1285600,27	Аналитический метод	0,10	—
1325	585838,94	1285760,55	Аналитический метод	0,10	—
1326	585821,23	1285796,52	Аналитический метод	0,10	—
1327	585821,09	1285796,80	Аналитический метод	0,10	—
1328	585726,93	1285982,12	Аналитический метод	0,10	—
1329	585726,69	1285982,58	Аналитический метод	0,10	—
1330	585634,86	1286154,32	Аналитический метод	0,10	—
1331	585569,91	1286279,72	Аналитический метод	0,10	—
1332	585569,37	1286280,72	Аналитический метод	0,10	—
1333	585566,63	1286284,57	Аналитический метод	0,10	—
1334	585476,09	1286389,17	Аналитический метод	0,10	—
1335	585440,67	1286430,93	Аналитический метод	0,10	—
1336	585440,41	1286431,23	Аналитический метод	0,10	—
1337	585428,46	1286444,87	Аналитический метод	0,10	—
1338	585418,22	1286451,88	Аналитический метод	0,10	—
1339	585417,65	1286452,08	Аналитический метод	0,10	—
1340	585394,25	1286459,95	Аналитический метод	0,10	—
1341	585330,32	1286483,57	Аналитический метод	0,10	—
1342	585219,22	1286528,26	Аналитический метод	0,10	—
1343	585144,41	1286559,87	Аналитический метод	0,10	—
1344	585037,54	1286607,06	Аналитический метод	0,10	—
1345	585036,29	1286607,58	Аналитический метод	0,10	—
1346	584916,10	1286653,04	Аналитический метод	0,10	—
1347	584900,58	1286659,38	Аналитический метод	0,10	—
1348	584887,50	1286666,90	Аналитический метод	0,10	—
1349	584866,94	1286680,29	Аналитический метод	0,10	—
1350	584747,38	1286800,77	Аналитический метод	0,10	—
1351	584747,16	1286801,00	Аналитический метод	0,10	—
1352	584606,83	1286938,90	Аналитический метод	0,10	—
1353	584544,44	1287002,33	Аналитический метод	0,10	—
1354	584520,32	1287028,01	Аналитический метод	0,10	—
1355	584520,12	1287028,21	Аналитический метод	0,10	—

ОПИСАНИЕ МЕСТОПОЛОЖЕНИЯ ГРАНИЦ

Публичный сервитут для использования земель и земельных участков в целях эксплуатации магистрального нефтепродуктопровода федерального значения "Сооружение - производственно-технологический комплекс-магистральный нефтепродуктопровод "Уфа-Петропавловск""

(наименование объекта, местоположение границ которого описано)

Сведения о местоположении границ объекта

1	2	3	4	5	6
1356	584440,34	1287111,29	Аналитический метод	0,10	—
1357	584440,12	1287111,60	Аналитический метод	0,10	—
1358	584414,54	1287177,19	Аналитический метод	0,10	—
1359	584374,65	1287280,09	Аналитический метод	0,10	—
1360	584374,28	1287281,00	Аналитический метод	0,10	—
1361	584320,40	1287405,25	Аналитический метод	0,10	—
1362	584320,34	1287405,38	Аналитический метод	0,10	—
1363	584272,31	1287514,39	Аналитический метод	0,10	—
1364	584250,35	1287580,95	Аналитический метод	0,10	—
1365	584228,37	1287651,64	Аналитический метод	0,10	—
1366	584185,66	1287810,40	Аналитический метод	0,10	—
1367	584154,53	1287925,19	Аналитический метод	0,10	—
1368	584134,37	1288014,43	Аналитический метод	0,10	—
1369	584123,57	1288063,59	Аналитический метод	0,10	—
1370	584116,88	1288096,27	Аналитический метод	0,10	—
1371	584116,87	1288096,95	Аналитический метод	0,10	—
1372	584128,83	1288154,47	Аналитический метод	0,10	—
1373	584154,23	1288275,12	Аналитический метод	0,10	—
1374	584154,35	1288275,70	Аналитический метод	0,10	—
1375	584167,11	1288344,42	Аналитический метод	0,10	—
1376	584182,30	1288426,29	Аналитический метод	0,10	—
1377	584204,43	1288528,49	Аналитический метод	0,10	—
1378	584226,89	1288628,75	Аналитический метод	0,10	—
1379	584244,75	1288685,12	Аналитический метод	0,10	—
1380	584244,85	1288685,43	Аналитический метод	0,10	—
1381	584262,91	1288745,04	Аналитический метод	0,10	—
1382	584263,01	1288745,38	Аналитический метод	0,10	—
1383	584278,22	1288798,32	Аналитический метод	0,10	—
1384	584278,25	1288798,44	Аналитический метод	0,10	—
1385	584302,08	1288882,90	Аналитический метод	0,10	—
1386	584325,97	1288924,52	Аналитический метод	0,10	—
1387	584358,35	1288977,96	Аналитический метод	0,10	—
1388	584406,13	1289033,26	Аналитический метод	0,10	—
1389	584406,45	1289033,64	Аналитический метод	0,10	—
1390	584449,15	1289085,09	Аналитический метод	0,10	—
1391	584519,12	1289150,30	Аналитический метод	0,10	—
1392	584578,68	1289203,16	Аналитический метод	0,10	—
1393	584578,91	1289203,37	Аналитический метод	0,10	—
1394	584653,61	1289271,35	Аналитический метод	0,10	—
1395	584733,13	1289343,43	Аналитический метод	0,10	—
1396	584824,98	1289419,29	Аналитический метод	0,10	—
1397	584825,11	1289419,41	Аналитический метод	0,10	—
1398	584901,19	1289483,16	Аналитический метод	0,10	—
1399	585001,31	1289535,89	Аналитический метод	0,10	—
1400	585096,90	1289583,56	Аналитический метод	0,10	—
1401	585158,13	1289608,06	Аналитический метод	0,10	—
1402	585234,50	1289636,82	Аналитический метод	0,10	—
1403	585309,47	1289657,28	Аналитический метод	0,10	—
1404	585428,15	1289688,26	Аналитический метод	0,10	—
1405	585428,76	1289688,43	Аналитический метод	0,10	—
1406	585585,68	1289733,64	Аналитический метод	0,10	—
1407	585585,92	1289733,71	Аналитический метод	0,10	—
1408	585608,70	1289740,51	Аналитический метод	0,10	—
1409	585617,59	1289745,31	Аналитический метод	0,10	—
1410	585619,79	1289747,39	Аналитический метод	0,10	—
1411	585629,39	1289757,68	Аналитический метод	0,10	—
1412	585651,55	1289780,16	Аналитический метод	0,10	—

ОПИСАНИЕ МЕСТОПОЛОЖЕНИЯ ГРАНИЦ

Публичный сервитут для использования земель и земельных участков в целях эксплуатации магистрального нефтепродуктопровода федерального значения "Сооружение - производственно-технологический комплекс-магистральный нефтепродуктопровод "Уфа-Петропавловск""

(наименование объекта, местоположение границ которого описано)

Сведения о местоположении границ объекта

1	2	3	4	5	6
1413	585688,75	1289817,66	Аналитический метод	0,10	—
1414	585691,70	1289821,24	Аналитический метод	0,10	—
1415	585696,00	1289827,59	Аналитический метод	0,10	—
1416	585699,66	1289835,99	Аналитический метод	0,10	—
1417	585702,28	1289847,39	Аналитический метод	0,10	—
1418	585702,53	1289848,65	Аналитический метод	0,10	—
1419	585702,59	1289849,01	Аналитический метод	0,10	—
1420	585719,06	1289951,09	Аналитический метод	0,10	—
1421	585738,96	1290072,96	Аналитический метод	0,10	—
1422	585783,86	1290164,91	Аналитический метод	0,10	—
1423	585829,81	1290234,52	Аналитический метод	0,10	—
1424	585891,75	1290328,92	Аналитический метод	0,10	—
1425	585896,06	1290335,35	Аналитический метод	0,10	—
1426	585952,82	1290406,43	Аналитический метод	0,10	—
1427	585960,60	1290415,98	Аналитический метод	0,10	—
1428	586048,00	1290475,39	Аналитический метод	0,10	—
1429	586048,09	1290475,45	Аналитический метод	0,10	—
1430	586123,34	1290527,13	Аналитический метод	0,10	—
1431	586153,54	1290547,48	Аналитический метод	0,10	—
1432	586220,31	1290592,46	Аналитический метод	0,10	—
1433	586296,55	1290642,65	Аналитический метод	0,10	—
1434	586298,13	1290643,78	Аналитический метод	0,10	—
1435	586326,77	1290666,01	Аналитический метод	0,10	—
1436	586327,20	1290666,35	Аналитический метод	0,10	—
1437	586378,76	1290708,23	Аналитический метод	0,10	—
1438	586379,07	1290708,49	Аналитический метод	0,10	—
1439	586381,19	1290710,49	Аналитический метод	0,10	—
1440	586430,46	1290762,79	Аналитический метод	0,10	—
1441	586479,10	1290814,45	Аналитический метод	0,10	—
1442	586482,42	1290818,85	Аналитический метод	0,10	—
1443	586548,05	1290929,85	Аналитический метод	0,10	—
1444	586548,81	1290931,24	Аналитический метод	0,10	—
1445	586631,33	1291093,55	Аналитический метод	0,10	—
1446	586632,53	1291096,30	Аналитический метод	0,10	—
1447	586633,94	1291100,16	Аналитический метод	0,10	—
1448	586634,38	1291101,48	Аналитический метод	0,10	—
1449	586676,39	1291240,01	Аналитический метод	0,10	—
1450	586707,73	1291343,05	Аналитический метод	0,10	—
1451	586743,76	1291456,41	Аналитический метод	0,10	—
1452	586786,54	1291570,11	Аналитический метод	0,10	—
1453	586786,58	1291570,22	Аналитический метод	0,10	—
1454	586826,56	1291677,91	Аналитический метод	0,10	—
1455	586861,37	1291763,66	Аналитический метод	0,10	—
1456	586875,05	1291763,52	Аналитический метод	0,10	—
1457	586875,31	1291763,52	Аналитический метод	0,10	—
1458	586904,66	1291763,53	Аналитический метод	0,10	—
1459	586920,69	1291769,37	Аналитический метод	0,10	—
1460	586928,00	1291779,69	Аналитический метод	0,10	—
1461	586930,66	1291786,76	Аналитический метод	0,10	—
1462	586930,73	1291786,95	Аналитический метод	0,10	—
1463	586932,51	1291791,80	Аналитический метод	0,10	—
1464	586981,08	1291884,08	Аналитический метод	0,10	—
1465	587002,65	1291937,45	Аналитический метод	0,10	—
1466	587002,79	1291937,80	Аналитический метод	0,10	—
1467	587039,58	1292033,49	Аналитический метод	0,10	—
1468	587079,36	1292136,92	Аналитический метод	0,10	—
1469	587080,01	1292138,87	Аналитический метод	0,10	—

ОПИСАНИЕ МЕСТОПОЛОЖЕНИЯ ГРАНИЦ

Публичный сервитут для использования земель и земельных участков в целях эксплуатации магистрального нефтепродуктопровода федерального значения "Сооружение - производственно-технологический комплекс-магистральный нефтепродуктопровод "Уфа-Петропавловск""

(наименование объекта, местоположение границ которого описано)

Сведения о местоположении границ объекта

1	2	3	4	5	6
1470	587087,53	1292164,55	Аналитический метод	0,10	—
1471	587087,91	1292165,98	Аналитический метод	0,10	—
1472	587092,88	1292187,61	Аналитический метод	0,10	—
1473	587093,09	1292188,62	Аналитический метод	0,10	—
1474	587118,91	1292326,92	Аналитический метод	0,10	—
1475	587118,95	1292327,17	Аналитический метод	0,10	—
1476	587118,97	1292327,27	Аналитический метод	0,10	—
1477	587137,92	1292437,40	Аналитический метод	0,10	—
1478	587156,45	1292545,35	Аналитический метод	0,10	—
1479	587156,48	1292545,54	Аналитический метод	0,10	—
1480	587173,45	1292649,21	Аналитический метод	0,10	—
1481	587184,36	1292716,24	Аналитический метод	0,10	—
1482	587184,37	1292716,35	Аналитический метод	0,10	—
1483	587199,23	1292810,23	Аналитический метод	0,10	—
1484	587217,07	1292913,82	Аналитический метод	0,10	—
1485	587235,60	1293020,67	Аналитический метод	0,10	—
1486	587253,32	1293124,40	Аналитический метод	0,10	—
1487	587267,86	1293200,39	Аналитический метод	0,10	—
1488	587267,93	1293200,82	Аналитический метод	0,10	—
1489	587285,55	1293302,41	Аналитический метод	0,10	—
1490	587305,40	1293406,22	Аналитический метод	0,10	—
1491	587326,27	1293515,25	Аналитический метод	0,10	—
1492	587326,31	1293515,51	Аналитический метод	0,10	—
1493	587345,42	1293621,47	Аналитический метод	0,10	—
1494	587345,45	1293621,61	Аналитический метод	0,10	—
1495	587358,69	1293697,46	Аналитический метод	0,10	—
1496	587374,81	1293787,18	Аналитический метод	0,10	—
1497	587374,91	1293787,78	Аналитический метод	0,10	—
1498	587390,91	1293893,72	Аналитический метод	0,10	—
1499	587391,04	1293894,70	Аналитический метод	0,10	—
1500	587403,58	1294007,69	Аналитический метод	0,10	—
1501	587403,61	1294007,97	Аналитический метод	0,10	—
1502	587413,12	1294103,44	Аналитический метод	0,10	—
1503	587423,66	1294185,82	Аналитический метод	0,10	—
1504	587435,45	1294278,76	Аналитический метод	0,10	—
1505	587435,53	1294279,45	Аналитический метод	0,10	—
1506	587445,50	1294380,42	Аналитический метод	0,10	—
1507	587446,01	1294384,62	Аналитический метод	0,10	—
1508	587446,10	1294385,41	Аналитический метод	0,10	—
1509	587457,19	1294508,50	Аналитический метод	0,10	—
1510	587457,22	1294508,83	Аналитический метод	0,10	—
1511	587459,60	1294539,92	Аналитический метод	0,10	—
1512	587463,43	1294576,93	Аналитический метод	0,10	—
1513	587470,80	1294650,53	Аналитический метод	0,10	—
1514	587470,82	1294650,75	Аналитический метод	0,10	—
1515	587477,73	1294726,39	Аналитический метод	0,10	—
1516	587481,54	1294763,20	Аналитический метод	0,10	—
1517	587481,72	1294764,64	Аналитический метод	0,10	—
1518	587481,78	1294765,14	Аналитический метод	0,10	—
1519	587483,76	1294783,64	Аналитический метод	0,10	—
1520	587483,82	1294784,33	Аналитический метод	0,10	—
1521	587484,47	1294792,57	Аналитический метод	0,10	—
1522	587509,52	1295069,25	Аналитический метод	0,10	—
1523	587509,62	1295071,02	Аналитический метод	0,10	—
1524	587509,71	1295075,84	Аналитический метод	0,10	—
1525	587510,54	1295091,27	Аналитический метод	0,10	—
1526	587515,11	1295152,06	Аналитический метод	0,10	—

ОПИСАНИЕ МЕСТОПОЛОЖЕНИЯ ГРАНИЦ

Публичный сервитут для использования земель и земельных участков в целях эксплуатации магистрального нефтепродуктопровода федерального значения "Сооружение - производственно-технологический комплекс-магистральный нефтепродуктопровод "Уфа-Петропавловск""

(наименование объекта, местоположение границ которого описано)

Сведения о местоположении границ объекта

1	2	3	4	5	6
1527	587525,54	1295259,90	Аналитический метод	0,10	—
1528	587536,77	1295364,53	Аналитический метод	0,10	—
1529	587540,95	1295403,12	Аналитический метод	0,10	—
1530	587540,96	1295403,22	Аналитический метод	0,10	—
1531	587542,69	1295419,72	Аналитический метод	0,10	—
1532	587552,48	1295494,30	Аналитический метод	0,10	—
1533	587563,41	1295578,08	Аналитический метод	0,10	—
1534	587563,46	1295578,51	Аналитический метод	0,10	—
1535	587571,39	1295648,60	Аналитический метод	0,10	—
1536	587572,55	1295656,98	Аналитический метод	0,10	—
1537	587572,61	1295657,39	Аналитический метод	0,10	—
1538	587572,83	1295659,19	Аналитический метод	0,10	—
1539	587572,87	1295659,61	Аналитический метод	0,10	—
1540	587583,56	1295761,34	Аналитический метод	0,10	—
1541	587585,43	1295777,82	Аналитический метод	0,10	—
1542	587585,51	1295778,67	Аналитический метод	0,10	—
1543	587588,24	1295813,25	Аналитический метод	0,10	—
1544	587593,93	1295878,07	Аналитический метод	0,10	—
1545	587603,93	1295960,23	Аналитический метод	0,10	—
1546	587603,97	1295960,57	Аналитический метод	0,10	—
1547	587604,85	1295968,76	Аналитический метод	0,10	—
1548	587604,99	1295971,43	Аналитический метод	0,10	—
1549	587604,99	1295976,49	Аналитический метод	0,10	—
1550	587604,88	1295978,79	Аналитический метод	0,10	—
1551	587604,43	1295983,65	Аналитический метод	0,10	—
1552	587604,17	1295985,62	Аналитический метод	0,10	—
1553	587600,81	1296004,95	Аналитический метод	0,10	—
1554	587599,20	1296010,40	Аналитический метод	0,10	—
1555	587597,87	1296013,54	Аналитический метод	0,10	—
1556	587596,51	1296016,28	Аналитический метод	0,10	—
1557	587593,67	1296020,25	Аналитический метод	0,10	—
1558	587591,55	1296022,67	Аналитический метод	0,10	—
1559	587590,06	1296024,23	Аналитический метод	0,10	—
1560	587574,69	1296038,98	Аналитический метод	0,10	—
1561	587536,11	1296077,94	Аналитический метод	0,10	—
1562	587535,99	1296079,38	Аналитический метод	0,10	—
1563	587536,06	1296124,51	Аналитический метод	0,10	—
1564	587539,44	1296172,22	Аналитический метод	0,10	—
1565	587541,38	1296184,76	Аналитический метод	0,10	—
1566	587544,12	1296194,35	Аналитический метод	0,10	—
1567	587559,27	1296240,06	Аналитический метод	0,10	—
1568	587573,05	1296281,32	Аналитический метод	0,10	—
1569	587573,85	1296284,32	Аналитический метод	0,10	—
1570	587582,61	1296328,10	Аналитический метод	0,10	—
1571	587582,71	1296328,67	Аналитический метод	0,10	—
1572	587582,90	1296329,97	Аналитический метод	0,10	—
1573	587588,42	1296375,03	Аналитический метод	0,10	—
1574	587588,55	1296376,29	Аналитический метод	0,10	—
1575	587590,53	1296404,13	Аналитический метод	0,10	—
1576	587590,59	1296406,23	Аналитический метод	0,10	—
1577	587590,00	1296451,38	Аналитический метод	0,10	—
1578	587590,00	1296455,02	Аналитический метод	0,10	—
1579	587590,21	1296456,71	Аналитический метод	0,10	—
1580	587595,74	1296475,47	Аналитический метод	0,10	—
1581	587599,02	1296483,62	Аналитический метод	0,10	—
1582	587605,94	1296496,63	Аналитический метод	0,10	—
1583	587607,29	1296499,14	Аналитический метод	0,10	—

ОПИСАНИЕ МЕСТОПОЛОЖЕНИЯ ГРАНИЦ

Публичный сервитут для использования земель и земельных участков в целях эксплуатации магистрального нефтепродуктопровода федерального значения "Сооружение - производственно-технологический комплекс-магистральный нефтепродуктопровод "Уфа-Петропавловск""

(наименование объекта, местоположение границ которого описано)

Сведения о местоположении границ объекта

1	2	3	4	5	6
1584	587610,48	1296503,29	Аналитический метод	0,10	—
1585	587616,67	1296509,26	Аналитический метод	0,10	—
1586	587618,26	1296510,39	Аналитический метод	0,10	—
1587	587620,72	1296511,24	Аналитический метод	0,10	—
1588	587652,19	1296520,85	Аналитический метод	0,10	—
1589	587653,05	1296521,12	Аналитический метод	0,10	—
1590	587691,55	1296534,40	Аналитический метод	0,10	—
1591	587694,39	1296535,58	Аналитический метод	0,10	—
1592	587695,84	1296536,30	Аналитический метод	0,10	—
1593	587700,90	1296539,59	Аналитический метод	0,10	—
1594	587707,29	1296547,77	Аналитический метод	0,10	—
1595	587708,07	1296549,37	Аналитический метод	0,10	—
1596	587708,15	1296549,53	Аналитический метод	0,10	—
1597	587711,87	1296557,32	Аналитический метод	0,10	—
1598	587716,37	1296566,03	Аналитический метод	0,10	—
1599	587724,22	1296579,93	Аналитический метод	0,10	—
1600	587731,76	1296593,12	Аналитический метод	0,10	—
1601	587732,33	1296594,18	Аналитический метод	0,10	—
1602	587742,00	1296613,20	Аналитический метод	0,10	—
1603	587742,29	1296613,79	Аналитический метод	0,10	—
1604	587748,51	1296626,86	Аналитический метод	0,10	—
1605	587749,04	1296628,06	Аналитический метод	0,10	—
1606	587756,29	1296645,62	Аналитический метод	0,10	—
1607	587762,05	1296656,02	Аналитический метод	0,10	—
1608	587762,88	1296657,67	Аналитический метод	0,10	—
1609	587776,77	1296687,83	Аналитический метод	0,10	—
1610	587776,86	1296688,02	Аналитический метод	0,10	—
1611	587800,12	1296739,66	Аналитический метод	0,10	—
1612	587813,00	1296767,24	Аналитический метод	0,10	—
1613	587814,50	1296770,21	Аналитический метод	0,10	—
1614	587819,18	1296779,05	Аналитический метод	0,10	—
1615	587819,83	1296780,38	Аналитический метод	0,10	—
1616	587824,05	1296789,66	Аналитический метод	0,10	—
1617	587824,20	1296789,99	Аналитический метод	0,10	—
1618	587839,00	1296823,85	Аналитический метод	0,10	—
1619	587884,85	1296929,34	Аналитический метод	0,10	—
1620	587889,58	1296939,92	Аналитический метод	0,10	—
1621	587889,68	1296940,15	Аналитический метод	0,10	—
1622	587894,58	1296951,41	Аналитический метод	0,10	—
1623	587907,46	1296980,97	Аналитический метод	0,10	—
1624	587907,53	1296981,13	Аналитический метод	0,10	—
1625	587919,09	1297008,15	Аналитический метод	0,10	—
1626	587919,21	1297008,43	Аналитический метод	0,10	—
1627	587944,00	1297068,40	Аналитический метод	0,10	—
1628	587944,59	1297069,99	Аналитический метод	0,10	—
1629	587947,88	1297079,80	Аналитический метод	0,10	—
1630	587948,90	1297082,50	Аналитический метод	0,10	—
1631	587951,86	1297089,60	Аналитический метод	0,10	—
1632	587952,53	1297091,40	Аналитический метод	0,10	—
1633	587975,23	1297160,59	Аналитический метод	0,10	—
1634	587988,16	1297197,83	Аналитический метод	0,10	—
1635	587988,62	1297199,29	Аналитический метод	0,10	—
1636	587997,41	1297230,72	Аналитический метод	0,10	—
1637	587997,75	1297232,09	Аналитический метод	0,10	—
1638	588004,74	1297263,97	Аналитический метод	0,10	—
1639	588004,94	1297264,98	Аналитический метод	0,10	—
1640	588005,13	1297266,23	Аналитический метод	0,10	—

ОПИСАНИЕ МЕСТОПОЛОЖЕНИЯ ГРАНИЦ

Публичный сервитут для использования земель и земельных участков в целях эксплуатации магистрального нефтепродуктопровода федерального значения "Сооружение - производственно-технологический комплекс-магистральный нефтепродуктопровод "Уфа-Петропавловск""

(наименование объекта, местоположение границ которого описано)

Сведения о местоположении границ объекта

1	2	3	4	5	6
1641	588012,44	1297324,94	Аналитический метод	0,10	—
1642	588019,41	1297381,32	Аналитический метод	0,10	—
1643	588019,46	1297381,78	Аналитический метод	0,10	—
1644	588024,34	1297428,35	Аналитический метод	0,10	—
1645	588029,77	1297481,08	Аналитический метод	0,10	—
1646	588029,88	1297482,64	Аналитический метод	0,10	—
1647	588031,63	1297526,34	Аналитический метод	0,10	—
1648	588031,65	1297527,48	Аналитический метод	0,10	—
1649	588031,40	1297571,20	Аналитический метод	0,10	—
1650	588031,38	1297571,95	Аналитический метод	0,10	—
1651	588030,37	1297600,23	Аналитический метод	0,10	—
1652	588030,34	1297600,88	Аналитический метод	0,10	—
1653	588028,88	1297624,49	Аналитический метод	0,10	—
1654	588028,63	1297626,81	Аналитический метод	0,10	—
1655	588019,03	1297688,07	Аналитический метод	0,10	—
1656	588012,44	1297731,03	Аналитический метод	0,10	—
1657	588012,37	1297731,45	Аналитический метод	0,10	—
1658	588003,33	1297784,40	Аналитический метод	0,10	—
1659	587995,96	1297827,20	Аналитический метод	0,10	—
1660	587995,86	1297827,75	Аналитический метод	0,10	—
1661	587979,45	1297911,89	Аналитический метод	0,10	—
1662	587968,18	1297969,80	Аналитический метод	0,10	—
1663	587968,08	1297970,28	Аналитический метод	0,10	—
1664	587951,57	1298046,99	Аналитический метод	0,10	—
1665	587951,47	1298047,44	Аналитический метод	0,10	—
1666	587940,44	1298094,44	Аналитический метод	0,10	—
1667	587927,76	1298150,53	Аналитический метод	0,10	—
1668	587927,51	1298151,51	Аналитический метод	0,10	—
1669	587925,17	1298160,18	Аналитический метод	0,10	—
1670	587925,57	1298160,47	Аналитический метод	0,10	—
1671	587948,77	1298177,60	Аналитический метод	0,10	—
1672	587978,70	1298199,81	Аналитический метод	0,10	—
1673	587979,60	1298200,52	Аналитический метод	0,10	—
1674	587992,24	1298210,82	Аналитический метод	0,10	—
1675	587996,53	1298214,05	Аналитический метод	0,10	—
1676	588042,18	1298245,38	Аналитический метод	0,10	—
1677	588043,28	1298246,18	Аналитический метод	0,10	—
1678	588046,28	1298248,49	Аналитический метод	0,10	—
1679	588047,10	1298249,15	Аналитический метод	0,10	—
1680	588049,88	1298251,88	Аналитический метод	0,10	—
1681	588050,55	1298252,65	Аналитический метод	0,10	—
1682	588052,53	1298255,25	Аналитический метод	0,10	—
1683	588053,08	1298256,08	Аналитический метод	0,10	—
1684	588056,54	1298264,05	Аналитический метод	0,10	—
1685	588056,77	1298265,01	Аналитический метод	0,10	—
1686	588057,08	1298266,49	Аналитический метод	0,10	—
1687	588057,30	1298267,98	Аналитический метод	0,10	—
1688	588057,41	1298268,94	Аналитический метод	0,10	—
1689	588057,42	1298274,53	Аналитический метод	0,10	—
1690	588057,30	1298275,61	Аналитический метод	0,10	—
1691	588056,90	1298278,07	Аналитический метод	0,10	—
1692	588056,68	1298279,10	Аналитический метод	0,10	—
1693	588054,80	1298284,63	Аналитический метод	0,10	—
1694	588053,72	1298286,91	Аналитический метод	0,10	—
1695	588039,25	1298319,30	Аналитический метод	0,10	—
1696	588030,45	1298339,05	Аналитический метод	0,10	—
1697	588027,68	1298345,30	Аналитический метод	0,10	—

ОПИСАНИЕ МЕСТОПОЛОЖЕНИЯ ГРАНИЦ

Публичный сервитут для использования земель и земельных участков в целях эксплуатации магистрального нефтепродуктопровода федерального значения "Сооружение - производственно-технологический комплекс-магистральный нефтепродуктопровод "Уфа-Петропавловск""

(наименование объекта, местоположение границ которого описано)

Сведения о местоположении границ объекта

1	2	3	4	5	6
1698	588027,59	1298345,50	Аналитический метод	0,10	—
1699	588024,72	1298351,81	Аналитический метод	0,10	—
1700	588019,08	1298364,48	Аналитический метод	0,10	—
1701	588018,34	1298365,99	Аналитический метод	0,10	—
1702	587997,67	1298405,06	Аналитический метод	0,10	—
1703	587996,38	1298407,53	Аналитический метод	0,10	—
1704	587995,85	1298408,50	Аналитический метод	0,10	—
1705	587995,31	1298409,39	Аналитический метод	0,10	—
1706	587994,86	1298410,10	Аналитический метод	0,10	—
1707	587987,48	1298417,60	Аналитический метод	0,10	—
1708	587986,81	1298418,04	Аналитический метод	0,10	—
1709	587981,65	1298420,62	Аналитический метод	0,10	—
1710	587977,14	1298421,80	Аналитический метод	0,10	—
1711	587950,85	1298426,08	Аналитический метод	0,10	—
1712	587877,41	1298389,70	Аналитический метод	0,10	—
1713	587881,77	1298388,83	Аналитический метод	0,10	—
1714	587930,16	1298378,94	Аналитический метод	0,10	—
1715	587931,14	1298378,76	Аналитический метод	0,10	—
1716	587957,40	1298374,47	Аналитический метод	0,10	—
1717	587973,84	1298343,39	Аналитический метод	0,10	—
1718	587979,18	1298331,42	Аналитический метод	0,10	—
1719	587979,25	1298331,27	Аналитический метод	0,10	—
1720	587982,11	1298324,98	Аналитический метод	0,10	—
1721	587984,86	1298318,77	Аналитический метод	0,10	—
1722	587993,68	1298298,97	Аналитический метод	0,10	—
1723	588002,69	1298278,80	Аналитический метод	0,10	—
1724	587967,86	1298254,89	Аналитический метод	0,10	—
1725	587967,01	1298254,28	Аналитический метод	0,10	—
1726	587961,89	1298250,44	Аналитический метод	0,10	—
1727	587961,09	1298249,81	Аналитический метод	0,10	—
1728	587948,50	1298239,54	Аналитический метод	0,10	—
1729	587919,05	1298217,69	Аналитический метод	0,10	—
1730	587895,93	1298200,61	Аналитический метод	0,10	—
1731	587894,71	1298199,71	Аналитический метод	0,10	—
1732	587894,59	1298199,62	Аналитический метод	0,10	—
1733	587884,91	1298192,38	Аналитический метод	0,10	—
1734	587882,03	1298189,86	Аналитический метод	0,10	—
1735	587881,03	1298188,84	Аналитический метод	0,10	—
1736	587877,86	1298184,86	Аналитический метод	0,10	—
1737	587877,41	1298184,17	Аналитический метод	0,10	—
1738	587876,79	1298183,16	Аналитический метод	0,10	—
1739	587876,36	1298182,37	Аналитический метод	0,10	—
1740	587875,92	1298181,54	Аналитический метод	0,10	—
1741	587875,14	1298179,93	Аналитический метод	0,10	—
1742	587874,80	1298179,16	Аналитический метод	0,10	—
1743	587873,23	1298174,34	Аналитический метод	0,10	—
1744	587873,01	1298173,32	Аналитический метод	0,10	—
1745	587872,66	1298164,80	Аналитический метод	0,10	—
1746	587872,88	1298163,13	Аналитический метод	0,10	—
1747	587873,05	1298162,06	Аналитический метод	0,10	—
1748	587873,62	1298159,58	Аналитический метод	0,10	—
1749	587874,35	1298156,99	Аналитический метод	0,10	—
1750	587879,20	1298139,02	Аналитический метод	0,10	—
1751	587891,80	1298083,33	Аналитический метод	0,10	—
1752	587891,84	1298083,14	Аналитический метод	0,10	—
1753	587902,84	1298036,26	Аналитический метод	0,10	—
1754	587919,25	1297960,02	Аналитический метод	0,10	—

ОПИСАНИЕ МЕСТОПОЛОЖЕНИЯ ГРАНИЦ

Публичный сервитут для использования земель и земельных участков в целях эксплуатации магистрального нефтепродуктопровода федерального значения "Сооружение - производственно-технологический комплекс-магистральный нефтепродуктопровод "Уфа-Петропавловск""

(наименование объекта, местоположение границ которого описано)

Сведения о местоположении границ объекта

1	2	3	4	5	6
1755	587930,47	1297902,34	Аналитический метод	0,10	—
1756	587946,83	1297818,46	Аналитический метод	0,10	—
1757	587954,15	1297775,95	Аналитический метод	0,10	—
1758	587963,15	1297723,26	Аналитический метод	0,10	—
1759	587969,72	1297680,39	Аналитический метод	0,10	—
1760	587979,15	1297620,24	Аналитический метод	0,10	—
1761	587980,52	1297598,12	Аналитический метод	0,10	—
1762	587981,50	1297570,54	Аналитический метод	0,10	—
1763	587981,75	1297527,77	Аналитический метод	0,10	—
1764	587980,05	1297485,42	Аналитический метод	0,10	—
1765	587974,70	1297433,49	Аналитический метод	0,10	—
1766	587969,86	1297387,21	Аналитический метод	0,10	—
1767	587962,92	1297331,07	Аналитический метод	0,10	—
1768	587955,75	1297273,53	Аналитический метод	0,10	—
1769	587949,16	1297243,48	Аналитический метод	0,10	—
1770	587940,77	1297213,47	Аналитический метод	0,10	—
1771	587928,02	1297176,75	Аналитический метод	0,10	—
1772	587927,88	1297176,35	Аналитический метод	0,10	—
1773	587905,41	1297107,87	Аналитический метод	0,10	—
1774	587902,67	1297101,28	Аналитический метод	0,10	—
1775	587902,37	1297100,52	Аналитический метод	0,10	—
1776	587901,04	1297097,00	Аналитический метод	0,10	—
1777	587900,73	1297096,12	Аналитический метод	0,10	—
1778	587897,56	1297086,68	Аналитический метод	0,10	—
1779	587873,15	1297027,63	Аналитический метод	0,10	—
1780	587861,68	1297000,83	Аналитический метод	0,10	—
1781	587848,82	1296971,32	Аналитический метод	0,10	—
1782	587843,97	1296960,17	Аналитический метод	0,10	—
1783	587839,24	1296949,59	Аналитический метод	0,10	—
1784	587839,14	1296949,35	Аналитический метод	0,10	—
1785	587793,25	1296843,76	Аналитический метод	0,10	—
1786	587778,55	1296810,15	Аналитический метод	0,10	—
1787	587774,72	1296801,72	Аналитический метод	0,10	—
1788	587770,28	1296793,33	Аналитический метод	0,10	—
1789	587770,07	1296792,93	Аналитический метод	0,10	—
1790	587768,29	1296789,41	Аналитический метод	0,10	—
1791	587767,95	1296788,71	Аналитический метод	0,10	—
1792	587754,83	1296760,62	Аналитический метод	0,10	—
1793	587754,69	1296760,31	Аналитический метод	0,10	—
1794	587731,40	1296708,61	Аналитический метод	0,10	—
1795	587717,94	1296679,39	Аналитический метод	0,10	—
1796	587711,94	1296668,54	Аналитический метод	0,10	—
1797	587710,71	1296665,98	Аналитический метод	0,10	—
1798	587703,17	1296647,71	Аналитический метод	0,10	—
1799	587697,37	1296635,53	Аналитический метод	0,10	—
1800	587688,12	1296617,34	Аналитический метод	0,10	—
1801	587680,86	1296604,62	Аналитический метод	0,10	—
1802	587680,81	1296604,53	Аналитический метод	0,10	—
1803	587672,70	1296590,18	Аналитический метод	0,10	—
1804	587672,25	1296589,35	Аналитический метод	0,10	—
1805	587667,36	1296579,88	Аналитический метод	0,10	—
1806	587667,02	1296579,20	Аналитический метод	0,10	—
1807	587666,76	1296578,64	Аналитический метод	0,10	—
1808	587637,20	1296568,44	Аналитический метод	0,10	—
1809	587605,68	1296558,82	Аналитический метод	0,10	—
1810	587604,74	1296558,51	Аналитический метод	0,10	—
1811	587599,07	1296556,54	Аналитический метод	0,10	—

ОПИСАНИЕ МЕСТОПОЛОЖЕНИЯ ГРАНИЦ

Публичный сервитут для использования земель и земельных участков в целях эксплуатации магистрального нефтепродуктопровода федерального значения "Сооружение - производственно-технологический комплекс-магистральный нефтепродуктопровод "Уфа-Петропавловск""

(наименование объекта, местоположение границ которого описано)

Сведения о местоположении границ объекта

1	2	3	4	5	6
1812	587598,90	1296556,48	Аналитический метод	0,10	—
1813	587598,34	1296556,28	Аналитический метод	0,10	—
1814	587598,20	1296556,23	Аналитический метод	0,10	—
1815	587592,35	1296553,17	Аналитический метод	0,10	—
1816	587586,35	1296548,94	Аналитический метод	0,10	—
1817	587583,41	1296546,51	Аналитический метод	0,10	—
1818	587574,51	1296537,93	Аналитический метод	0,10	—
1819	587572,06	1296535,18	Аналитический метод	0,10	—
1820	587566,49	1296527,94	Аналитический метод	0,10	—
1821	587564,65	1296525,21	Аналитический метод	0,10	—
1822	587564,27	1296524,51	Аналитический метод	0,10	—
1823	587561,90	1296520,09	Аналитический метод	0,10	—
1824	587554,34	1296505,87	Аналитический метод	0,10	—
1825	587553,22	1296503,47	Аналитический метод	0,10	—
1826	587549,00	1296492,98	Аналитический метод	0,10	—
1827	587548,22	1296490,73	Аналитический метод	0,10	—
1828	587541,78	1296468,89	Аналитический метод	0,10	—
1829	587540,96	1296464,95	Аналитический метод	0,10	—
1830	587540,30	1296459,71	Аналитический метод	0,10	—
1831	587540,10	1296456,59	Аналитический метод	0,10	—
1832	587540,10	1296451,22	Аналитический метод	0,10	—
1833	587540,10	1296450,90	Аналитический метод	0,10	—
1834	587540,68	1296406,62	Аналитический метод	0,10	—
1835	587538,82	1296380,46	Аналитический метод	0,10	—
1836	587533,49	1296336,97	Аналитический метод	0,10	—
1837	587525,22	1296295,64	Аналитический метод	0,10	—
1838	587511,92	1296255,78	Аналитический метод	0,10	—
1839	587496,60	1296209,56	Аналитический метод	0,10	—
1840	587496,29	1296208,58	Аналитический метод	0,10	—
1841	587492,97	1296196,99	Аналитический метод	0,10	—
1842	587492,30	1296193,92	Аналитический метод	0,10	—
1843	587489,97	1296178,81	Аналитический метод	0,10	—
1844	587489,74	1296176,78	Аналитический метод	0,10	—
1845	587486,22	1296127,18	Аналитический метод	0,10	—
1846	587486,16	1296125,45	Аналитический метод	0,10	—
1847	587486,09	1296078,41	Аналитический метод	0,10	—
1848	587486,17	1296076,32	Аналитический метод	0,10	—
1849	587486,74	1296069,41	Аналитический метод	0,10	—
1850	587487,04	1296067,13	Аналитический метод	0,10	—
1851	587488,28	1296062,62	Аналитический метод	0,10	—
1852	587490,17	1296057,63	Аналитический метод	0,10	—
1853	587493,42	1296051,66	Аналитический метод	0,10	—
1854	587496,77	1296047,12	Аналитический метод	0,10	—
1855	587499,12	1296044,37	Аналитический метод	0,10	—
1856	587539,45	1296003,65	Аналитический метод	0,10	—
1857	587539,90	1296003,20	Аналитический метод	0,10	—
1858	587552,58	1295991,03	Аналитический метод	0,10	—
1859	587554,84	1295978,06	Аналитический метод	0,10	—
1860	587555,09	1295975,34	Аналитический метод	0,10	—
1861	587555,09	1295972,77	Аналитический метод	0,10	—
1862	587554,37	1295966,08	Аналитический метод	0,10	—
1863	587544,34	1295883,68	Аналитический метод	0,10	—
1864	587544,26	1295882,85	Аналитический метод	0,10	—
1865	587538,53	1295817,50	Аналитический метод	0,10	—
1866	587538,51	1295817,28	Аналитический метод	0,10	—
1867	587535,80	1295783,02	Аналитический метод	0,10	—
1868	587533,97	1295766,86	Аналитический метод	0,10	—

ОПИСАНИЕ МЕСТОПОЛОЖЕНИЯ ГРАНИЦ

Публичный сервитут для использования земель и земельных участков в целях эксплуатации магистрального нефтепродуктопровода федерального значения "Сооружение - производственно-технологический комплекс-магистральный нефтепродуктопровод "Уфа-Петропавловск""

(наименование объекта, местоположение границ которого описано)

Сведения о местоположении границ объекта

1	2	3	4	5	6
1869	587533,95	1295766,66	Аналитический метод	0,10	—
1870	587523,27	1295665,04	Аналитический метод	0,10	—
1871	587523,10	1295663,65	Аналитический метод	0,10	—
1872	587521,92	1295655,16	Аналитический метод	0,10	—
1873	587521,84	1295654,52	Аналитический метод	0,10	—
1874	587513,90	1295584,32	Аналитический метод	0,10	—
1875	587503,00	1295500,77	Аналитический метод	0,10	—
1876	587493,17	1295425,89	Аналитический метод	0,10	—
1877	587493,10	1295425,24	Аналитический метод	0,10	—
1878	587491,34	1295408,45	Аналитический метод	0,10	—
1879	587487,15	1295369,87	Аналитический метод	0,10	—
1880	587475,91	1295265,09	Аналитический метод	0,10	—
1881	587475,89	1295264,83	Аналитический метод	0,10	—
1882	587465,42	1295156,60	Аналитический метод	0,10	—
1883	587465,37	1295156,07	Аналитический метод	0,10	—
1884	587460,76	1295094,75	Аналитический метод	0,10	—
1885	587460,73	1295094,22	Аналитический метод	0,10	—
1886	587459,86	1295078,09	Аналитический метод	0,10	—
1887	587459,82	1295077,23	Аналитический метод	0,10	—
1888	587459,74	1295072,86	Аналитический метод	0,10	—
1889	587434,76	1294796,92	Аналитический метод	0,10	—
1890	587434,74	1294796,63	Аналитический метод	0,10	—
1891	587434,10	1294788,60	Аналитический метод	0,10	—
1892	587432,19	1294770,69	Аналитический метод	0,10	—
1893	587432,00	1294769,21	Аналитический метод	0,10	—
1894	587431,93	1294768,62	Аналитический метод	0,10	—
1895	587428,08	1294731,38	Аналитический метод	0,10	—
1896	587428,05	1294731,08	Аналитический метод	0,10	—
1897	587421,13	1294655,40	Аналитический метод	0,10	—
1898	587413,78	1294581,94	Аналитический метод	0,10	—
1899	587409,93	1294544,73	Аналитический метод	0,10	—
1900	587409,87	1294544,07	Аналитический метод	0,10	—
1901	587407,48	1294512,81	Аналитический метод	0,10	—
1902	587396,44	1294390,29	Аналитический метод	0,10	—
1903	587395,94	1294386,19	Аналитический метод	0,10	—
1904	587395,87	1294385,61	Аналитический метод	0,10	—
1905	587385,90	1294284,70	Аналитический метод	0,10	—
1906	587374,16	1294192,11	Аналитический метод	0,10	—
1907	587363,58	1294109,43	Аналитический метод	0,10	—
1908	587363,50	1294108,73	Аналитический метод	0,10	—
1909	587353,97	1294013,05	Аналитический метод	0,10	—
1910	587341,50	1293900,69	Аналитический метод	0,10	—
1911	587325,62	1293795,58	Аналитический метод	0,10	—
1912	587309,56	1293706,22	Аналитический метод	0,10	—
1913	587309,54	1293706,10	Аналитический метод	0,10	—
1914	587296,30	1293630,26	Аналитический метод	0,10	—
1915	587277,23	1293524,50	Аналитический метод	0,10	—
1916	587256,38	1293415,59	Аналитический метод	0,10	—
1917	587236,49	1293311,56	Аналитический метод	0,10	—
1918	587236,42	1293311,14	Аналитический метод	0,10	—
1919	587218,80	1293209,55	Аналитический метод	0,10	—
1920	587204,26	1293133,53	Аналитический метод	0,10	—
1921	587204,18	1293133,04	Аналитический метод	0,10	—
1922	587186,42	1293029,10	Аналитический метод	0,10	—
1923	587167,89	1292922,30	Аналитический метод	0,10	—
1924	587150,02	1292818,53	Аналитический метод	0,10	—
1925	587149,97	1292818,20	Аналитический метод	0,10	—

ОПИСАНИЕ МЕСТОПОЛОЖЕНИЯ ГРАНИЦ

Публичный сервитут для использования земель и земельных участков в целях эксплуатации магистрального нефтепродуктопровода федерального значения "Сооружение - производственно-технологический комплекс-магистральный нефтепродуктопровод "Уфа-Петропавловск""

(наименование объекта, местоположение границ которого описано)

Сведения о местоположении границ объекта

1	2	3	4	5	6
1926	587135,10	1292724,20	Аналитический метод	0,10	—
1927	587124,20	1292657,24	Аналитический метод	0,10	—
1928	587107,25	1292553,70	Аналитический метод	0,10	—
1929	587088,74	1292445,85	Аналитический метод	0,10	—
1930	587069,82	1292335,91	Аналитический метод	0,10	—
1931	587044,13	1292198,28	Аналитический метод	0,10	—
1932	587039,44	1292177,86	Аналитический метод	0,10	—
1933	587032,41	1292153,88	Аналитический метод	0,10	—
1934	586993,00	1292051,39	Аналитический метод	0,10	—
1935	586956,28	1291955,88	Аналитический метод	0,10	—
1936	586937,39	1291908,18	Аналитический метод	0,10	—
1937	586936,92	1291907,32	Аналитический метод	0,10	—
1938	586887,58	1291813,57	Аналитический метод	0,10	—
1939	586887,52	1291813,42	Аналитический метод	0,10	—
1940	586875,42	1291813,42	Аналитический метод	0,10	—
1941	586845,89	1291813,72	Аналитический метод	0,10	—
1942	586845,30	1291813,73	Аналитический метод	0,10	—
1943	586836,13	1291812,24	Аналитический метод	0,10	—
1944	586823,05	1291801,26	Аналитический метод	0,10	—
1945	586822,34	1291799,95	Аналитический метод	0,10	—
1946	586822,26	1291799,79	Аналитический метод	0,10	—
1947	586821,46	1291798,01	Аналитический метод	0,10	—
1948	586780,18	1291696,33	Аналитический метод	0,10	—
1949	586779,91	1291695,63	Аналитический метод	0,10	—
1950	586739,82	1291587,64	Аналитический метод	0,10	—
1951	586696,83	1291473,38	Аналитический метод	0,10	—
1952	586696,40	1291472,15	Аналитический метод	0,10	—
1953	586660,12	1291358,02	Аналитический метод	0,10	—
1954	586660,03	1291357,72	Аналитический метод	0,10	—
1955	586628,64	1291254,50	Аналитический метод	0,10	—
1956	586586,83	1291116,63	Аналитический метод	0,10	—
1957	586586,17	1291114,83	Аналитический метод	0,10	—
1958	586504,69	1290954,56	Аналитический метод	0,10	—
1959	586440,87	1290846,64	Аналитический метод	0,10	—
1960	586394,14	1290797,01	Аналитический метод	0,10	—
1961	586346,01	1290745,92	Аналитический метод	0,10	—
1962	586295,95	1290705,26	Аналитический метод	0,10	—
1963	586268,30	1290683,79	Аналитический метод	0,10	—
1964	586192,76	1290634,07	Аналитический метод	0,10	—
1965	586192,54	1290633,92	Аналитический метод	0,10	—
1966	586125,66	1290588,86	Аналитический метод	0,10	—
1967	586095,37	1290568,45	Аналитический метод	0,10	—
1968	586095,19	1290568,33	Аналитический метод	0,10	—
1969	586019,89	1290516,62	Аналитический метод	0,10	—
1970	585929,52	1290455,20	Аналитический метод	0,10	—
1971	585924,20	1290450,31	Аналитический метод	0,10	—
1972	585914,05	1290437,84	Аналитический метод	0,10	—
1973	585913,90	1290437,66	Аналитический метод	0,10	—
1974	585856,42	1290365,68	Аналитический метод	0,10	—
1975	585855,20	1290364,01	Аналитический метод	0,10	—
1976	585850,24	1290356,62	Аналитический метод	0,10	—
1977	585850,10	1290356,41	Аналитический метод	0,10	—
1978	585788,11	1290261,93	Аналитический метод	0,10	—
1979	585741,33	1290191,05	Аналитический метод	0,10	—
1980	585740,54	1290189,78	Аналитический метод	0,10	—
1981	585739,73	1290188,26	Аналитический метод	0,10	—
1982	585692,93	1290092,42	Аналитический метод	0,10	—

ОПИСАНИЕ МЕСТОПОЛОЖЕНИЯ ГРАНИЦ

Публичный сервитут для использования земель и земельных участков в целях эксплуатации магистрального нефтепродуктопровода федерального значения "Сооружение - производственно-технологический комплекс-магистральный нефтепродуктопровод "Уфа-Петропавловск""

(наименование объекта, местоположение границ которого описано)

Сведения о местоположении границ объекта

1	2	3	4	5	6
1983	585691,10	1290087,35	Аналитический метод	0,10	—
1984	585690,22	1290083,72	Аналитический метод	0,10	—
1985	585689,85	1290081,86	Аналитический метод	0,10	—
1986	585669,80	1289959,06	Аналитический метод	0,10	—
1987	585653,46	1289857,77	Аналитический метод	0,10	—
1988	585652,07	1289851,71	Аналитический метод	0,10	—
1989	585651,69	1289851,15	Аналитический метод	0,10	—
1990	585616,04	1289815,22	Аналитический метод	0,10	—
1991	585593,61	1289792,47	Аналитический метод	0,10	—
1992	585593,14	1289791,98	Аналитический метод	0,10	—
1993	585587,93	1289786,39	Аналитический метод	0,10	—
1994	585571,74	1289781,55	Аналитический метод	0,10	—
1995	585415,25	1289736,46	Аналитический метод	0,10	—
1996	585296,73	1289705,53	Аналитический метод	0,10	—
1997	585296,46	1289705,46	Аналитический метод	0,10	—
1998	585220,23	1289684,65	Аналитический метод	0,10	—
1999	585218,27	1289684,02	Аналитический метод	0,10	—
2000	585218,01	1289683,93	Аналитический метод	0,10	—
2001	585140,31	1289654,67	Аналитический метод	0,10	—
2002	585139,83	1289654,48	Аналитический метод	0,10	—
2003	585077,41	1289629,50	Аналитический метод	0,10	—
2004	585075,55	1289628,67	Аналитический метод	0,10	—
2005	584978,80	1289580,42	Аналитический метод	0,10	—
2006	584978,30	1289580,17	Аналитический метод	0,10	—
2007	584875,58	1289526,06	Аналитический метод	0,10	—
2008	584871,19	1289523,11	Аналитический метод	0,10	—
2009	584793,13	1289457,71	Аналитический метод	0,10	—
2010	584700,91	1289381,54	Аналитический метод	0,10	—
2011	584700,04	1289380,79	Аналитический метод	0,10	—
2012	584620,05	1289308,27	Аналитический метод	0,10	—
2013	584545,44	1289240,38	Аналитический метод	0,10	—
2014	584485,77	1289187,42	Аналитический метод	0,10	—
2015	584485,32	1289187,01	Аналитический метод	0,10	—
2016	584413,96	1289120,50	Аналитический метод	0,10	—
2017	584411,77	1289118,18	Аналитический метод	0,10	—
2018	584368,21	1289065,69	Аналитический метод	0,10	—
2019	584319,22	1289008,99	Аналитический метод	0,10	—
2020	584316,76	1289005,61	Аналитический метод	0,10	—
2021	584283,14	1288950,13	Аналитический метод	0,10	—
2022	584282,84	1288949,62	Аналитический метод	0,10	—
2023	584257,26	1288905,06	Аналитический метод	0,10	—
2024	584254,89	1288899,41	Аналитический метод	0,10	—
2025	584230,24	1288812,04	Аналитический метод	0,10	—
2026	584215,10	1288759,33	Аналитический метод	0,10	—
2027	584197,14	1288700,05	Аналитический метод	0,10	—
2028	584179,00	1288642,80	Аналитический метод	0,10	—
2029	584178,43	1288640,72	Аналитический метод	0,10	—
2030	584155,71	1288539,31	Аналитический метод	0,10	—
2031	584155,67	1288539,14	Аналитический метод	0,10	—
2032	584133,45	1288436,49	Аналитический метод	0,10	—
2033	584133,31	1288435,76	Аналитический метод	0,10	—
2034	584118,05	1288353,52	Аналитический метод	0,10	—
2035	584105,34	1288285,11	Аналитический метод	0,10	—
2036	584079,98	1288164,66	Аналитический метод	0,10	—
2037	584067,45	1288104,40	Аналитический метод	0,10	—
2038	584066,93	1288098,93	Аналитический метод	0,10	—
2039	584067,02	1288093,16	Аналитический метод	0,10	—

ОПИСАНИЕ МЕСТОПОЛОЖЕНИЯ ГРАНИЦ

Публичный сервитут для использования земель и земельных участков в целях эксплуатации магистрального нефтепродуктопровода федерального значения "Сооружение - производственно-технологический комплекс-магистральный нефтепродуктопровод "Уфа-Петропавловск""

(наименование объекта, местоположение границ которого описано)

Сведения о местоположении границ объекта

1	2	3	4	5	6
2040	584067,40	1288089,22	Аналитический метод	0,10	—
2041	584067,53	1288088,55	Аналитический метод	0,10	—
2042	584074,72	1288053,41	Аналитический метод	0,10	—
2043	584074,79	1288053,05	Аналитический метод	0,10	—
2044	584085,65	1288003,64	Аналитический метод	0,10	—
2045	584085,68	1288003,50	Аналитический метод	0,10	—
2046	584105,97	1287913,67	Аналитический метод	0,10	—
2047	584106,23	1287912,64	Аналитический метод	0,10	—
2048	584137,49	1287797,36	Аналитический метод	0,10	—
2049	584180,31	1287638,21	Аналитический метод	0,10	—
2050	584180,58	1287637,28	Аналитический метод	0,10	—
2051	584202,77	1287565,93	Аналитический метод	0,10	—
2052	584202,90	1287565,52	Аналитический метод	0,10	—
2053	584225,30	1287497,61	Аналитический метод	0,10	—
2054	584226,16	1287495,37	Аналитический метод	0,10	—
2055	584274,65	1287385,33	Аналитический метод	0,10	—
2056	584328,30	1287261,59	Аналитический метод	0,10	—
2057	584368,05	1287159,08	Аналитический метод	0,10	—
2058	584394,65	1287090,88	Аналитический метод	0,10	—
2059	584397,21	1287085,99	Аналитический метод	0,10	—
2060	584400,18	1287081,59	Аналитический метод	0,10	—
2061	584402,87	1287078,27	Аналитический метод	0,10	—
2062	584484,04	1286993,75	Аналитический метод	0,10	—
2063	584508,26	1286967,96	Аналитический метод	0,10	—
2064	584508,66	1286967,54	Аналитический метод	0,10	—
2065	584571,40	1286903,75	Аналитический метод	0,10	—
2066	584571,70	1286903,45	Аналитический метод	0,10	—
2067	584712,07	1286765,51	Аналитический метод	0,10	—
2068	584833,39	1286643,26	Аналитический метод	0,10	—
2069	584835,06	1286641,72	Аналитический метод	0,10	—
2070	584837,48	1286639,92	Аналитический метод	0,10	—
2071	584860,85	1286624,70	Аналитический метод	0,10	—
2072	584862,04	1286623,98	Аналитический метод	0,10	—
2073	584877,16	1286615,29	Аналитический метод	0,10	—
2074	584880,15	1286613,82	Аналитический метод	0,10	—
2075	584897,52	1286606,73	Аналитический метод	0,10	—
2076	584898,13	1286606,48	Аналитический метод	0,10	—
2077	585018,00	1286561,14	Аналитический метод	0,10	—
2078	585124,43	1286514,15	Аналитический метод	0,10	—
2079	585124,80	1286513,99	Аналитический метод	0,10	—
2080	585200,00	1286482,21	Аналитический метод	0,10	—
2081	585200,40	1286482,04	Аналитический метод	0,10	—
2082	585312,03	1286437,14	Аналитический метод	0,10	—
2083	585312,69	1286436,89	Аналитический метод	0,10	—
2084	585377,30	1286413,02	Аналитический метод	0,10	—
2085	585377,99	1286412,77	Аналитический метод	0,10	—
2086	585395,36	1286406,93	Аналитический метод	0,10	—
2087	585402,74	1286398,50	Аналитический метод	0,10	—
2088	585438,11	1286356,80	Аналитический метод	0,10	—
2089	585438,27	1286356,61	Аналитический метод	0,10	—
2090	585526,96	1286254,14	Аналитический метод	0,10	—
2091	585590,63	1286131,23	Аналитический метод	0,10	—
2092	585590,78	1286130,94	Аналитический метод	0,10	—
2093	585682,56	1285959,28	Аналитический метод	0,10	—
2094	585776,54	1285774,34	Аналитический метод	0,10	—
2095	585794,18	1285738,51	Аналитический метод	0,10	—
2096	585873,24	1285577,95	Аналитический метод	0,10	—

ОПИСАНИЕ МЕСТОПОЛОЖЕНИЯ ГРАНИЦ

Публичный сервитут для использования земель и земельных участков в целях эксплуатации магистрального нефтепродуктопровода федерального значения "Сооружение - производственно-технологический комплекс-магистральный нефтепродуктопровод "Уфа-Петропавловск""

(наименование объекта, местоположение границ которого описано)

Сведения о местоположении границ объекта

1	2	3	4	5	6
2097	585873,52	1285577,40	Аналитический метод	0,10	—
2098	585940,00	1285450,38	Аналитический метод	0,10	—
2099	585962,68	1285406,83	Аналитический метод	0,10	—
2100	585990,71	1285325,65	Аналитический метод	0,10	—
2101	586014,71	1285247,74	Аналитический метод	0,10	—
2102	586049,53	1285107,71	Аналитический метод	0,10	—
2103	586077,25	1284977,89	Аналитический метод	0,10	—
2104	586124,43	1284751,47	Аналитический метод	0,10	—
2105	586141,18	1284654,66	Аналитический метод	0,10	—
2106	586141,29	1284654,06	Аналитический метод	0,10	—
2107	586158,73	1284567,52	Аналитический метод	0,10	—
2108	586182,52	1284444,02	Аналитический метод	0,10	—
2109	586182,60	1284443,61	Аналитический метод	0,10	—
2110	586209,62	1284314,91	Аналитический метод	0,10	—
2111	586242,53	1284148,63	Аналитический метод	0,10	—
2112	586242,68	1284147,94	Аналитический метод	0,10	—
2113	586280,40	1283982,11	Аналитический метод	0,10	—
2114	586312,10	1283838,55	Аналитический метод	0,10	—
2115	586335,33	1283724,07	Аналитический метод	0,10	—
2116	586344,81	1283671,00	Аналитический метод	0,10	—
2117	586360,32	1283584,20	Аналитический метод	0,10	—
2118	586376,76	1283493,40	Аналитический метод	0,10	—
2119	586376,81	1283493,10	Аналитический метод	0,10	—
2120	586398,36	1283381,77	Аналитический метод	0,10	—
2121	586398,43	1283381,42	Аналитический метод	0,10	—
2122	586420,22	1283276,86	Аналитический метод	0,10	—
2123	586443,37	1283162,60	Аналитический метод	0,10	—
2124	586443,46	1283162,14	Аналитический метод	0,10	—
2125	586467,81	1283052,58	Аналитический метод	0,10	—
2126	586484,24	1282969,45	Аналитический метод	0,10	—
2127	586502,34	1282874,26	Аналитический метод	0,10	—
2128	586502,40	1282873,97	Аналитический метод	0,10	—
2129	586512,64	1282823,34	Аналитический метод	0,10	—
2130	586520,87	1282779,14	Аналитический метод	0,10	—
2131	586529,36	1282764,60	Аналитический метод	0,10	—
2132	586540,14	1282759,32	Аналитический метод	0,10	—
2133	586568,21	1282753,27	Аналитический метод	0,10	—
2134	586584,27	1282749,80	Аналитический метод	0,10	—
2135	586585,16	1282746,39	Аналитический метод	0,10	—
2136	586590,03	1282725,60	Аналитический метод	0,10	—
2137	586594,77	1282715,78	Аналитический метод	0,10	—
2138	586608,97	1282697,87	Аналитический метод	0,10	—
2139	586619,88	1282659,19	Аналитический метод	0,10	—
2140	586620,24	1282658,16	Аналитический метод	0,10	—
2141	586632,51	1282625,30	Аналитический метод	0,10	—
2142	586632,76	1282624,64	Аналитический метод	0,10	—
2143	586638,54	1282610,42	Аналитический метод	0,10	—
2144	586650,90	1282573,50	Аналитический метод	0,10	—
2145	586650,94	1282573,37	Аналитический метод	0,10	—
2146	586681,89	1282482,59	Аналитический метод	0,10	—
2147	586700,01	1282428,51	Аналитический метод	0,10	—
2148	586700,29	1282427,74	Аналитический метод	0,10	—
2149	586730,07	1282347,68	Аналитический метод	0,10	—
2150	586734,66	1282333,89	Аналитический метод	0,10	—
2151	586734,89	1282333,22	Аналитический метод	0,10	—
2152	586738,04	1282324,58	Аналитический метод	0,10	—
2153	586738,09	1282324,45	Аналитический метод	0,10	—

ОПИСАНИЕ МЕСТОПОЛОЖЕНИЯ ГРАНИЦ

Публичный сервитут для использования земель и земельных участков в целях эксплуатации магистрального нефтепродуктопровода федерального значения "Сооружение - производственно-технологический комплекс-магистральный нефтепродуктопровод "Уфа-Петропавловск""

(наименование объекта, местоположение границ которого описано)

Сведения о местоположении границ объекта

1	2	3	4	5	6
2154	586744,95	1282305,98	Аналитический метод	0,10	—
2155	586745,05	1282305,73	Аналитический метод	0,10	—
2156	586769,80	1282241,24	Аналитический метод	0,10	—
2157	586769,86	1282241,09	Аналитический метод	0,10	—
2158	586781,34	1282211,75	Аналитический метод	0,10	—
2159	586782,61	1282208,99	Аналитический метод	0,10	—
2160	586785,19	1282204,21	Аналитический метод	0,10	—
2161	586788,74	1282199,22	Аналитический метод	0,10	—
2162	586791,31	1282196,41	Аналитический метод	0,10	—
2163	586793,68	1282194,14	Аналитический метод	0,10	—
2164	586800,66	1282190,00	Аналитический метод	0,10	—
2165	586804,56	1282188,49	Аналитический метод	0,10	—
2166	586808,02	1282187,42	Аналитический метод	0,10	—
2167	586817,04	1282185,34	Аналитический метод	0,10	—
2168	586818,83	1282184,99	Аналитический метод	0,10	—
2169	586830,08	1282183,25	Аналитический метод	0,10	—
2170	586830,74	1282183,16	Аналитический метод	0,10	—
2171	586855,71	1282179,98	Аналитический метод	0,10	—
2172	586926,58	1282162,47	Аналитический метод	0,10	—
2173	586981,80	1282140,76	Аналитический метод	0,10	—
2174	586985,17	1282139,70	Аналитический метод	0,10	—
2175	587021,90	1282131,00	Аналитический метод	0,10	—
2176	587147,57	1282099,59	Аналитический метод	0,10	—
2177	587147,72	1282099,56	Аналитический метод	0,10	—
2178	587230,64	1282079,37	Аналитический метод	0,10	—
2179	587283,80	1282065,99	Аналитический метод	0,10	—
2180	587315,01	1282056,56	Аналитический метод	0,10	—
2181	587353,99	1282044,76	Аналитический метод	0,10	—
2182	587388,63	1282034,21	Аналитический метод	0,10	—
2183	587389,37	1282034,00	Аналитический метод	0,10	—
2184	587458,03	1282015,39	Аналитический метод	0,10	—
2185	587458,63	1282015,24	Аналитический метод	0,10	—
2186	587468,22	1282012,89	Аналитический метод	0,10	—
2187	587480,27	1282009,23	Аналитический метод	0,10	—
2188	587508,81	1282000,00	Аналитический метод	0,10	—
2189	587510,07	1281999,63	Аналитический метод	0,10	—
2190	587604,25	1281974,55	Аналитический метод	0,10	—
2191	587604,71	1281974,43	Аналитический метод	0,10	—
2192	587687,21	1281954,14	Аналитический метод	0,10	—
2193	587753,23	1281938,00	Аналитический метод	0,10	—
2194	587768,40	1281934,07	Аналитический метод	0,10	—
2195	587777,74	1281931,25	Аналитический метод	0,10	—
2196	587778,40	1281931,06	Аналитический метод	0,10	—
2197	587781,63	1281930,18	Аналитический метод	0,10	—
2198	587781,73	1281930,15	Аналитический метод	0,10	—
2199	587848,27	1281912,32	Аналитический метод	0,10	—
2200	587918,65	1281893,47	Аналитический метод	0,10	—
2201	587976,92	1281874,10	Аналитический метод	0,10	—
2202	588030,76	1281856,20	Аналитический метод	0,10	—
2203	588030,87	1281856,17	Аналитический метод	0,10	—
2204	588044,36	1281851,75	Аналитический метод	0,10	—
2205	588100,25	1281828,09	Аналитический метод	0,10	—
2206	588117,07	1281820,93	Аналитический метод	0,10	—
2207	588117,45	1281820,77	Аналитический метод	0,10	—
2208	588132,44	1281814,69	Аналитический метод	0,10	—
2209	588138,97	1281811,07	Аналитический метод	0,10	—
2210	588202,09	1281764,43	Аналитический метод	0,10	—

ОПИСАНИЕ МЕСТОПОЛОЖЕНИЯ ГРАНИЦ

Публичный сервитут для использования земель и земельных участков в целях эксплуатации магистрального нефтепродуктопровода федерального значения "Сооружение - производственно-технологический комплекс-магистральный нефтепродуктопровод "Уфа-Петропавловск""

(наименование объекта, местоположение границ которого описано)

Сведения о местоположении границ объекта

1	2	3	4	5	6
2211	588202,84	1281763,90	Аналитический метод	0,10	—
2212	588216,34	1281754,67	Аналитический метод	0,10	—
2213	588216,63	1281754,48	Аналитический метод	0,10	—
2214	588246,19	1281734,87	Аналитический метод	0,10	—
2215	588305,99	1281693,09	Аналитический метод	0,10	—
2216	588388,83	1281633,58	Аналитический метод	0,10	—
2217	588435,87	1281598,35	Аналитический метод	0,10	—
2218	588437,11	1281597,48	Аналитический метод	0,10	—
2219	588460,84	1281581,85	Аналитический метод	0,10	—
2220	588536,76	1281525,39	Аналитический метод	0,10	—
2221	588537,57	1281524,81	Аналитический метод	0,10	—
2222	588602,29	1281480,56	Аналитический метод	0,10	—
2223	588686,72	1281422,53	Аналитический метод	0,10	—
2224	588763,09	1281370,32	Аналитический метод	0,10	—
2225	588763,84	1281369,83	Аналитический метод	0,10	—
2226	588833,43	1281325,84	Аналитический метод	0,10	—
2227	588877,91	1281296,70	Аналитический метод	0,10	—
2228	588883,57	1281293,94	Аналитический метод	0,10	—
2229	588910,44	1281284,83	Аналитический метод	0,10	—
2230	588918,45	1281283,51	Аналитический метод	0,10	—
2231	588920,75	1281283,62	Аналитический метод	0,10	—
2232	588944,01	1281285,77	Аналитический метод	0,10	—
2233	588947,04	1281286,24	Аналитический метод	0,10	—
2234	588984,39	1281294,40	Аналитический метод	0,10	—
2235	589060,54	1281309,47	Аналитический метод	0,10	—
2236	589134,50	1281324,37	Аналитический метод	0,10	—
2237	589199,36	1281337,44	Аналитический метод	0,10	—
2238	589199,74	1281337,52	Аналитический метод	0,10	—
2239	589256,35	1281349,84	Аналитический метод	0,10	—
2240	589314,18	1281362,43	Аналитический метод	0,10	—
2241	589314,98	1281362,62	Аналитический метод	0,10	—
2242	589371,60	1281376,93	Аналитический метод	0,10	—
2243	589429,43	1281391,56	Аналитический метод	0,10	—
2244	589429,66	1281391,62	Аналитический метод	0,10	—
2245	589514,57	1281413,98	Аналитический метод	0,10	—
2246	589590,15	1281432,15	Аналитический метод	0,10	—
2247	589645,83	1281444,37	Аналитический метод	0,10	—
2248	589708,95	1281458,12	Аналитический метод	0,10	—
2249	589807,34	1281477,29	Аналитический метод	0,10	—
2250	589807,76	1281477,38	Аналитический метод	0,10	—
2251	589851,55	1281486,69	Аналитический метод	0,10	—
2252	589859,18	1281488,07	Аналитический метод	0,10	—
2253	589871,58	1281489,96	Аналитический метод	0,10	—
2254	589883,99	1281490,45	Аналитический метод	0,10	—
2255	589891,14	1281490,09	Аналитический метод	0,10	—
2256	589891,52	1281490,04	Аналитический метод	0,10	—
2257	589891,77	1281489,96	Аналитический метод	0,10	—
2258	589892,46	1281489,40	Аналитический метод	0,10	—
2259	589894,08	1281487,69	Аналитический метод	0,10	—
2260	589898,74	1281481,58	Аналитический метод	0,10	—
2261	589901,88	1281476,92	Аналитический метод	0,10	—
2262	589904,53	1281472,30	Аналитический метод	0,10	—
2263	589906,57	1281467,33	Аналитический метод	0,10	—
2264	589908,26	1281462,07	Аналитический метод	0,10	—
2265	589909,25	1281458,48	Аналитический метод	0,10	—
2266	589909,79	1281454,38	Аналитический метод	0,10	—
2267	589910,79	1281444,65	Аналитический метод	0,10	—

ОПИСАНИЕ МЕСТОПОЛОЖЕНИЯ ГРАНИЦ

Публичный сервитут для использования земель и земельных участков в целях эксплуатации магистрального нефтепродуктопровода федерального значения "Сооружение - производственно-технологический комплекс-магистральный нефтепродуктопровод "Уфа-Петропавловск""

(наименование объекта, местоположение границ которого описано)

Сведения о местоположении границ объекта

1	2	3	4	5	6
2268	589912,17	1281431,15	Аналитический метод	0,10	—
2269	589915,37	1281396,63	Аналитический метод	0,10	—
2270	589918,45	1281318,56	Аналитический метод	0,10	—
2271	589918,51	1281317,54	Аналитический метод	0,10	—
2272	589922,14	1281272,61	Аналитический метод	0,10	—
2273	589925,21	1281228,11	Аналитический метод	0,10	—
2274	589925,26	1281227,49	Аналитический метод	0,10	—
2275	589927,94	1281199,04	Аналитический метод	0,10	—
2276	589927,89	1281188,71	Аналитический метод	0,10	—
2277	589926,74	1281172,96	Аналитический метод	0,10	—
2278	589924,83	1281159,05	Аналитический метод	0,10	—
2279	589917,61	1281112,41	Аналитический метод	0,10	—
2280	589915,66	1281099,87	Аналитический метод	0,10	—
2281	589915,39	1281097,36	Аналитический метод	0,10	—
2282	589914,67	1281083,73	Аналитический метод	0,10	—
2283	589914,70	1281080,62	Аналитический метод	0,10	—
2284	589915,88	1281064,25	Аналитический метод	0,10	—
2285	589916,20	1281061,71	Аналитический метод	0,10	—
2286	589916,37	1281060,84	Аналитический метод	0,10	—
2287	589936,46	1280966,60	Аналитический метод	0,10	—
2288	589941,13	1280937,75	Аналитический метод	0,10	—
2289	589946,61	1280900,13	Аналитический метод	0,10	—
2290	589949,54	1280866,02	Аналитический метод	0,10	—
2291	589950,19	1280838,30	Аналитический метод	0,10	—
2292	589950,55	1280803,34	Аналитический метод	0,10	—
2293	589949,79	1280784,84	Аналитический метод	0,10	—
2294	589948,94	1280770,57	Аналитический метод	0,10	—
2295	589946,81	1280757,70	Аналитический метод	0,10	—
2296	589945,01	1280747,78	Аналитический метод	0,10	—
2297	589942,77	1280736,17	Аналитический метод	0,10	—
2298	589940,68	1280727,80	Аналитический метод	0,10	—
2299	589937,34	1280716,74	Аналитический метод	0,10	—
2300	589937,26	1280716,48	Аналитический метод	0,10	—
2301	589932,32	1280699,46	Аналитический метод	0,10	—
2302	589926,55	1280681,53	Аналитический метод	0,10	—
2303	589918,29	1280659,13	Аналитический метод	0,10	—
2304	589908,86	1280637,49	Аналитический метод	0,10	—
2305	589900,26	1280618,66	Аналитический метод	0,10	—
2306	589892,60	1280605,25	Аналитический метод	0,10	—
2307	589882,17	1280588,10	Аналитический метод	0,10	—
2308	589871,77	1280571,03	Аналитический метод	0,10	—
2309	589858,83	1280549,74	Аналитический метод	0,10	—
2310	589858,54	1280549,25	Аналитический метод	0,10	—
2311	589858,48	1280549,15	Аналитический метод	0,10	—
2312	589826,78	1280493,61	Аналитический метод	0,10	—
2313	589825,99	1280492,10	Аналитический метод	0,10	—
2314	589813,96	1280467,23	Аналитический метод	0,10	—
2315	589811,91	1280461,02	Аналитический метод	0,10	—
2316	589811,80	1280460,44	Аналитический метод	0,10	—
2317	589811,69	1280459,82	Аналитический метод	0,10	—
2318	589806,05	1280425,31	Аналитический метод	0,10	—
2319	589805,90	1280424,29	Аналитический метод	0,10	—
2320	589799,35	1280370,27	Аналитический метод	0,10	—
2321	589799,22	1280368,87	Аналитический метод	0,10	—
2322	589795,26	1280307,25	Аналитический метод	0,10	—
2323	589795,23	1280306,60	Аналитический метод	0,10	—
2324	589793,84	1280270,00	Аналитический метод	0,10	—

ОПИСАНИЕ МЕСТОПОЛОЖЕНИЯ ГРАНИЦ

Публичный сервитут для использования земель и земельных участков в целях эксплуатации магистрального нефтепродуктопровода федерального значения "Сооружение - производственно-технологический комплекс-магистральный нефтепродуктопровод "Уфа-Петропавловск""

(наименование объекта, местоположение границ которого описано)

Сведения о местоположении границ объекта

1	2	3	4	5	6
2325	589793,82	1280269,52	Аналитический метод	0,10	—
2326	589792,11	1280178,17	Аналитический метод	0,10	—
2327	589792,11	1280177,59	Аналитический метод	0,10	—
2328	589792,37	1280118,04	Аналитический метод	0,10	—
2329	589792,37	1280117,83	Аналитический метод	0,10	—
2330	589793,57	1280024,32	Аналитический метод	0,10	—
2331	589793,58	1280024,00	Аналитический метод	0,10	—
2332	589794,91	1279972,62	Аналитический метод	0,10	—
2333	589793,85	1279867,25	Аналитический метод	0,10	—
2334	589789,35	1279784,88	Аналитический метод	0,10	—
2335	589789,34	1279784,71	Аналитический метод	0,10	—
2336	589787,31	1279742,09	Аналитический метод	0,10	—
2337	589787,30	1279739,99	Аналитический метод	0,10	—
2338	589789,84	1279670,60	Аналитический метод	0,10	—
2339	589790,20	1279667,18	Аналитический метод	0,10	—
2340	589790,36	1279666,32	Аналитический метод	0,10	—
2341	589793,66	1279650,79	Аналитический метод	0,10	—
2342	589794,41	1279648,07	Аналитический метод	0,10	—
2343	589801,75	1279626,10	Аналитический метод	0,10	—
2344	589802,21	1279624,84	Аналитический метод	0,10	—
2345	589808,45	1279609,04	Аналитический метод	0,10	—
2346	589815,64	1279588,72	Аналитический метод	0,10	—
2347	589816,29	1279587,06	Аналитический метод	0,10	—
2348	589824,74	1279567,70	Аналитический метод	0,10	—
2349	589829,39	1279555,65	Аналитический метод	0,10	—
2350	589829,84	1279554,56	Аналитический метод	0,10	—
2351	589834,15	1279544,76	Аналитический метод	0,10	—
2352	589839,26	1279531,88	Аналитический метод	0,10	—
2353	589848,82	1279507,63	Аналитический метод	0,10	—
2354	589849,17	1279506,78	Аналитический метод	0,10	—
2355	589856,71	1279489,55	Аналитический метод	0,10	—
2356	589856,95	1279489,03	Аналитический метод	0,10	—
2357	589877,89	1279443,98	Аналитический метод	0,10	—
2358	589904,42	1279387,28	Аналитический метод	0,10	—
2359	589904,62	1279386,88	Аналитический метод	0,10	—
2360	589919,24	1279357,04	Аналитический метод	0,10	—
2361	589925,95	1279342,66	Аналитический метод	0,10	—
2362	589929,16	1279335,17	Аналитический метод	0,10	—
2363	589930,08	1279333,26	Аналитический метод	0,10	—
2364	589936,91	1279320,47	Аналитический метод	0,10	—
2365	589944,33	1279305,04	Аналитический метод	0,10	—
2366	589949,68	1279292,67	Аналитический метод	0,10	—
2367	589950,78	1279289,62	Аналитический метод	0,10	—
2368	589952,07	1279286,66	Аналитический метод	0,10	—
2369	589964,83	1279261,95	Аналитический метод	0,10	—
2370	589974,57	1279241,72	Аналитический метод	0,10	—
2371	589975,12	1279240,65	Аналитический метод	0,10	—
2372	589973,89	1279233,70	Аналитический метод	0,10	—
2373	589976,02	1279227,11	Аналитический метод	0,10	—
2374	590033,68	1279108,59	Аналитический метод	0,10	—
2375	590034,22	1279107,56	Аналитический метод	0,10	—
2376	590164,73	1278868,27	Аналитический метод	0,10	—
2377	590166,39	1278863,50	Аналитический метод	0,10	—
2378	590167,35	1278859,12	Аналитический метод	0,10	—
2379	590168,14	1278851,41	Аналитический метод	0,10	—
2380	590168,39	1278849,61	Аналитический метод	0,10	—
2381	590168,49	1278849,08	Аналитический метод	0,10	—

ОПИСАНИЕ МЕСТОПОЛОЖЕНИЯ ГРАНИЦ

Публичный сервитут для использования земель и земельных участков в целях эксплуатации магистрального нефтепродуктопровода федерального значения "Сооружение - производственно-технологический комплекс-магистральный нефтепродуктопровод "Уфа-Петропавловск""

(наименование объекта, местоположение границ которого описано)

Сведения о местоположении границ объекта

1	2	3	4	5	6
2382	590169,29	1278845,05	Аналитический метод	0,10	—
2383	590169,35	1278844,73	Аналитический метод	0,10	—
2384	590170,38	1278839,88	Аналитический метод	0,10	—
2385	590171,19	1278836,98	Аналитический метод	0,10	—
2386	590174,69	1278826,76	Аналитический метод	0,10	—
2387	590175,16	1278825,49	Аналитический метод	0,10	—
2388	590184,50	1278802,38	Аналитический метод	0,10	—
2389	590185,04	1278801,13	Аналитический метод	0,10	—
2390	590200,27	1278768,70	Аналитический метод	0,10	—
2391	590212,53	1278742,79	Аналитический метод	0,10	—
2392	590212,77	1278742,30	Аналитический метод	0,10	—
2393	590255,82	1278656,22	Аналитический метод	0,10	—
2394	590255,92	1278656,01	Аналитический метод	0,10	—
2395	590279,89	1278609,18	Аналитический метод	0,10	—
2396	590293,44	1278581,94	Аналитический метод	0,10	—
2397	590293,62	1278581,58	Аналитический метод	0,10	—
2398	590322,05	1278526,64	Аналитический метод	0,10	—
2399	590348,97	1278474,68	Аналитический метод	0,10	—
2400	590380,05	1278413,31	Аналитический метод	0,10	—
2401	590390,20	1278392,18	Аналитический метод	0,10	—
2402	590401,46	1278368,88	Аналитический метод	0,10	—
2403	590417,44	1278334,47	Аналитический метод	0,10	—
2404	590441,06	1278263,59	Аналитический метод	0,10	—
2405	590462,06	1278200,33	Аналитический метод	0,10	—
2406	590462,10	1278200,22	Аналитический метод	0,10	—
2407	590466,26	1278187,88	Аналитический метод	0,10	—
2408	590468,51	1278178,49	Аналитический метод	0,10	—
2409	590468,54	1278178,35	Аналитический метод	0,10	—
2410	590471,46	1278166,48	Аналитический метод	0,10	—
2411	590474,15	1278154,93	Аналитический метод	0,10	—
2412	590474,18	1278154,80	Аналитический метод	0,10	—
2413	590476,66	1278144,42	Аналитический метод	0,10	—
2414	590480,41	1278119,29	Аналитический метод	0,10	—
2415	590480,52	1278118,64	Аналитический метод	0,10	—
2416	590481,14	1278115,97	Аналитический метод	0,10	—
2417	590486,48	1278097,70	Аналитический метод	0,10	—
2418	590499,91	1278052,31	Аналитический метод	0,10	—
2419	590500,32	1278050,63	Аналитический метод	0,10	—
2420	590500,71	1278048,99	Аналитический метод	0,10	—
2421	590500,82	1278047,76	Аналитический метод	0,10	—
2422	590501,28	1278039,26	Аналитический метод	0,10	—
2423	590501,65	1278031,18	Аналитический метод	0,10	—
2424	590502,02	1278023,50	Аналитический метод	0,10	—
2425	590502,39	1278015,89	Аналитический метод	0,10	—
2426	590502,74	1278012,77	Аналитический метод	0,10	—
2427	590511,27	1277997,99	Аналитический метод	0,10	—
2428	590515,45	1277996,47	Аналитический метод	0,10	—
2429	590517,00	1277970,72	Аналитический метод	0,10	—
2430	590500,21	1277955,83	Аналитический метод	0,10	—
2431	590488,00	1277945,67	Аналитический метод	0,10	—
2432	590443,33	1277908,62	Аналитический метод	0,10	—
2433	590442,51	1277907,91	Аналитический метод	0,10	—
2434	590396,29	1277866,03	Аналитический метод	0,10	—
2435	590351,40	1277825,32	Аналитический метод	0,10	—
2436	590315,15	1277792,46	Аналитический метод	0,10	—
2437	590273,00	1277757,64	Аналитический метод	0,10	—
2438	590247,36	1277736,90	Аналитический метод	0,10	—

ОПИСАНИЕ МЕСТОПОЛОЖЕНИЯ ГРАНИЦ

Публичный сервитут для использования земель и земельных участков в целях эксплуатации магистрального нефтепродуктопровода федерального значения "Сооружение - производственно-технологический комплекс-магистральный нефтепродуктопровод "Уфа-Петропавловск""

(наименование объекта, местоположение границ которого описано)

Сведения о местоположении границ объекта

1	2	3	4	5	6
2439	590216,62	1277714,16	Аналитический метод	0,10	—
2440	590216,41	1277714,00	Аналитический метод	0,10	—
2441	590137,36	1277654,23	Аналитический метод	0,10	—
2442	590129,45	1277649,31	Аналитический метод	0,10	—
2443	590120,16	1277645,95	Аналитический метод	0,10	—
2444	590104,73	1277641,53	Аналитический метод	0,10	—
2445	590087,42	1277637,75	Аналитический метод	0,10	—
2446	590046,69	1277628,72	Аналитический метод	0,10	—
2447	589986,46	1277616,97	Аналитический метод	0,10	—
2448	589967,61	1277614,44	Аналитический метод	0,10	—
2449	589874,96	1277603,77	Аналитический метод	0,10	—
2450	589824,23	1277597,97	Аналитический метод	0,10	—
2451	589811,77	1277596,77	Аналитический метод	0,10	—
2452	589811,34	1277596,73	Аналитический метод	0,10	—
2453	589708,15	1277584,98	Аналитический метод	0,10	—
2454	589641,11	1277578,92	Аналитический метод	0,10	—
2455	589565,51	1277572,07	Аналитический метод	0,10	—
2456	589535,33	1277569,48	Аналитический метод	0,10	—
2457	589513,67	1277569,83	Аналитический метод	0,10	—
2458	589490,33	1277571,66	Аналитический метод	0,10	—
2459	589469,93	1277574,10	Аналитический метод	0,10	—
2460	589462,68	1277575,05	Аналитический метод	0,10	—
2461	589440,25	1277578,13	Аналитический метод	0,10	—
2462	589439,39	1277578,23	Аналитический метод	0,10	—
2463	589414,88	1277580,73	Аналитический метод	0,10	—
2464	589413,17	1277580,85	Аналитический метод	0,10	—
2465	589401,26	1277581,24	Аналитический метод	0,10	—
2466	589398,52	1277581,18	Аналитический метод	0,10	—
2467	589386,06	1277580,22	Аналитический метод	0,10	—
2468	589384,79	1277580,08	Аналитический метод	0,10	—
2469	589361,08	1277577,02	Аналитический метод	0,10	—
2470	589316,69	1277571,29	Аналитический метод	0,10	—
2471	589315,84	1277571,17	Аналитический метод	0,10	—
2472	589289,71	1277566,88	Аналитический метод	0,10	—
2473	589289,59	1277566,86	Аналитический метод	0,10	—
2474	589272,46	1277563,96	Аналитический метод	0,10	—
2475	589271,24	1277563,72	Аналитический метод	0,10	—
2476	589259,25	1277561,07	Аналитический метод	0,10	—
2477	589244,95	1277558,08	Аналитический метод	0,10	—
2478	589160,90	1277540,60	Аналитический метод	0,10	—
2479	589073,68	1277523,41	Аналитический метод	0,10	—
2480	589036,94	1277516,72	Аналитический метод	0,10	—
2481	589034,30	1277516,08	Аналитический метод	0,10	—
2482	588987,05	1277502,03	Аналитический метод	0,10	—
2483	588985,63	1277501,56	Аналитический метод	0,10	—
2484	588984,53	1277501,13	Аналитический метод	0,10	—
2485	588946,76	1277485,32	Аналитический метод	0,10	—
2486	588943,82	1277483,86	Аналитический метод	0,10	—
2487	588908,30	1277463,15	Аналитический метод	0,10	—
2488	588907,26	1277462,51	Аналитический метод	0,10	—
2489	588865,87	1277435,56	Аналитический метод	0,10	—
2490	588864,83	1277434,84	Аналитический метод	0,10	—
2491	588846,53	1277421,56	Аналитический метод	0,10	—
2492	588845,51	1277420,79	Аналитический метод	0,10	—
2493	588829,87	1277408,17	Аналитический метод	0,10	—
2494	588826,05	1277404,32	Аналитический метод	0,10	—
2495	588816,76	1277392,69	Аналитический метод	0,10	—

ОПИСАНИЕ МЕСТОПОЛОЖЕНИЯ ГРАНИЦ

Публичный сервитут для использования земель и земельных участков в целях эксплуатации магистрального нефтепродуктопровода федерального значения "Сооружение - производственно-технологический комплекс-магистральный нефтепродуктопровод "Уфа-Петропавловск""

(наименование объекта, местоположение границ которого описано)

Сведения о местоположении границ объекта

1	2	3	4	5	6
2496	588815,68	1277391,24	Аналитический метод	0,10	—
2497	588806,96	1277378,53	Аналитический метод	0,10	—
2498	588806,33	1277377,57	Аналитический метод	0,10	—
2499	588796,61	1277361,91	Аналитический метод	0,10	—
2500	588796,20	1277361,23	Аналитический метод	0,10	—
2501	588796,03	1277360,92	Аналитический метод	0,10	—
2502	588785,00	1277341,19	Аналитический метод	0,10	—
2503	588773,96	1277322,35	Аналитический метод	0,10	—
2504	588760,48	1277300,85	Аналитический метод	0,10	—
2505	588760,00	1277300,06	Аналитический метод	0,10	—
2506	588759,58	1277299,31	Аналитический метод	0,10	—
2507	588704,74	1277196,20	Аналитический метод	0,10	—
2508	588654,01	1277100,15	Аналитический метод	0,10	—
2509	588633,25	1277063,95	Аналитический метод	0,10	—
2510	588632,77	1277063,06	Аналитический метод	0,10	—
2511	588614,14	1277027,26	Аналитический метод	0,10	—
2512	588613,95	1277026,88	Аналитический метод	0,10	—
2513	588605,02	1277008,99	Аналитический метод	0,10	—
2514	588578,07	1276957,35	Аналитический метод	0,10	—
2515	588535,46	1276877,99	Аналитический метод	0,10	—
2516	588535,40	1276877,89	Аналитический метод	0,10	—
2517	588477,71	1276769,24	Аналитический метод	0,10	—
2518	588427,44	1276673,76	Аналитический метод	0,10	—
2519	588427,32	1276673,54	Аналитический метод	0,10	—
2520	588397,45	1276615,36	Аналитический метод	0,10	—
2521	588352,22	1276531,25	Аналитический метод	0,10	—
2522	588305,86	1276447,57	Аналитический метод	0,10	—
2523	588264,32	1276375,38	Аналитический метод	0,10	—
2524	588224,69	1276310,67	Аналитический метод	0,10	—
2525	588196,30	1276266,45	Аналитический метод	0,10	—
2526	588190,19	1276257,76	Аналитический метод	0,10	—
2527	588188,99	1276255,89	Аналитический метод	0,10	—
2528	588186,75	1276250,74	Аналитический метод	0,10	—
2529	588184,13	1276242,21	Аналитический метод	0,10	—
2530	588183,20	1276237,79	Аналитический метод	0,10	—
2531	588181,92	1276226,90	Аналитический метод	0,10	—
2532	588181,79	1276225,39	Аналитический метод	0,10	—
2533	588180,27	1276198,45	Аналитический метод	0,10	—
2534	588179,67	1276190,08	Аналитический метод	0,10	—
2535	588179,61	1276188,91	Аналитический метод	0,10	—
2536	588179,07	1276167,73	Аналитический метод	0,10	—
2537	588174,86	1276109,10	Аналитический метод	0,10	—
2538	588171,03	1276056,36	Аналитический метод	0,10	—
2539	588159,76	1275920,31	Аналитический метод	0,10	—
2540	588155,78	1275875,03	Аналитический метод	0,10	—
2541	588145,63	1275758,73	Аналитический метод	0,10	—
2542	588138,15	1275683,31	Аналитический метод	0,10	—
2543	588138,03	1275680,80	Аналитический метод	0,10	—
2544	588138,14	1275620,03	Аналитический метод	0,10	—
2545	588138,14	1275619,86	Аналитический метод	0,10	—
2546	588138,79	1275542,42	Аналитический метод	0,10	—
2547	588139,22	1275503,93	Аналитический метод	0,10	—
2548	588139,42	1275447,58	Аналитический метод	0,10	—
2549	588139,42	1275447,26	Аналитический метод	0,10	—
2550	588140,60	1275375,28	Аналитический метод	0,10	—
2551	588140,71	1275295,09	Аналитический метод	0,10	—
2552	588140,39	1275212,06	Аналитический метод	0,10	—

ОПИСАНИЕ МЕСТОПОЛОЖЕНИЯ ГРАНИЦ

Публичный сервитут для использования земель и земельных участков в целях эксплуатации магистрального нефтепродуктопровода федерального значения "Сооружение - производственно-технологический комплекс-магистральный нефтепродуктопровод "Уфа-Петропавловск""

(наименование объекта, местоположение границ которого описано)

Сведения о местоположении границ объекта

1	2	3	4	5	6
2553	588140,39	1275211,03	Аналитический метод	0,10	—
2554	588140,39	1275210,89	Аналитический метод	0,10	—
2555	588140,66	1275162,90	Аналитический метод	0,10	—
2556	588140,67	1275162,54	Аналитический метод	0,10	—
2557	588142,04	1275094,15	Аналитический метод	0,10	—
2558	588142,38	1275015,18	Аналитический метод	0,10	—
2559	588142,38	1275014,94	Аналитический метод	0,10	—
2560	588143,85	1274910,24	Аналитический метод	0,10	—
2561	588143,28	1274854,68	Аналитический метод	0,10	—
2562	588143,28	1274854,28	Аналитический метод	0,10	—
2563	588143,95	1274735,26	Аналитический метод	0,10	—
2564	588143,96	1274734,89	Аналитический метод	0,10	—
2565	588145,96	1274636,79	Аналитический метод	0,10	—
2566	588144,75	1274575,78	Аналитический метод	0,10	—
2567	588144,75	1274575,12	Аналитический метод	0,10	—
2568	588145,36	1274486,82	Аналитический метод	0,10	—
2569	588145,36	1274486,72	Аналитический метод	0,10	—
2570	588145,86	1274439,81	Аналитический метод	0,10	—
2571	588145,88	1274439,18	Аналитический метод	0,10	—
2572	588147,58	1274391,95	Аналитический метод	0,10	—
2573	588147,27	1274289,92	Аналитический метод	0,10	—
2574	588147,27	1274289,49	Аналитический метод	0,10	—
2575	588148,03	1274236,13	Аналитический метод	0,10	—
2576	588148,53	1274167,89	Аналитический метод	0,10	—
2577	588148,56	1274166,90	Аналитический метод	0,10	—
2578	588150,32	1274129,61	Аналитический метод	0,10	—
2579	588150,88	1274070,89	Аналитический метод	0,10	—
2580	588150,89	1274070,52	Аналитический метод	0,10	—
2581	588152,06	1274022,40	Аналитический метод	0,10	—
2582	588152,08	1274021,78	Аналитический метод	0,10	—
2583	588152,95	1274004,16	Аналитический метод	0,10	—
2584	588155,51	1273924,38	Аналитический метод	0,10	—
2585	588155,22	1273841,45	Аналитический метод	0,10	—
2586	588155,22	1273841,18	Аналитический метод	0,10	—
2587	588155,85	1273753,97	Аналитический метод	0,10	—
2588	588156,45	1273688,65	Аналитический метод	0,10	—
2589	588156,45	1273688,52	Аналитический метод	0,10	—
2590	588157,02	1273649,64	Аналитический метод	0,10	—
2591	588156,69	1273572,90	Аналитический метод	0,10	—
2592	588156,69	1273572,74	Аналитический метод	0,10	—
2593	588156,91	1273460,99	Аналитический метод	0,10	—
2594	588156,31	1273375,42	Аналитический метод	0,10	—
2595	588155,99	1273366,83	Аналитический метод	0,10	—
2596	588155,78	1273365,11	Аналитический метод	0,10	—
2597	588155,42	1273364,07	Аналитический метод	0,10	—
2598	588135,05	1273316,57	Аналитический метод	0,10	—
2599	588121,00	1273284,15	Аналитический метод	0,10	—
2600	588099,99	1273238,39	Аналитический метод	0,10	—
2601	588076,15	1273186,15	Аналитический метод	0,10	—
2602	588076,06	1273185,94	Аналитический метод	0,10	—
2603	588068,32	1273168,55	Аналитический метод	0,10	—
2604	588027,20	1273084,06	Аналитический метод	0,10	—
2605	587986,87	1273027,86	Аналитический метод	0,10	—
2606	587952,52	1272986,23	Аналитический метод	0,10	—
2607	587907,13	1272931,65	Аналитический метод	0,10	—
2608	587907,05	1272931,56	Аналитический метод	0,10	—
2609	587864,95	1272880,45	Аналитический метод	0,10	—

ОПИСАНИЕ МЕСТОПОЛОЖЕНИЯ ГРАНИЦ

Публичный сервитут для использования земель и земельных участков в целях эксплуатации магистрального нефтепродуктопровода федерального значения "Сооружение - производственно-технологический комплекс-магистральный нефтепродуктопровод "Уфа-Петропавловск""

(наименование объекта, местоположение границ которого описано)

Сведения о местоположении границ объекта

1	2	3	4	5	6
2610	587799,54	1272801,28	Аналитический метод	0,10	—
2611	587799,14	1272800,79	Аналитический метод	0,10	—
2612	587780,37	1272776,87	Аналитический метод	0,10	—
2613	587779,66	1272775,91	Аналитический метод	0,10	—
2614	587767,52	1272758,81	Аналитический метод	0,10	—
2615	587767,20	1272758,36	Аналитический метод	0,10	—
2616	587742,26	1272721,53	Аналитический метод	0,10	—
2617	587741,71	1272720,68	Аналитический метод	0,10	—
2618	587700,64	1272654,39	Аналитический метод	0,10	—
2619	587680,86	1272622,95	Аналитический метод	0,10	—
2620	587629,51	1272541,72	Аналитический метод	0,10	—
2621	587591,68	1272482,19	Аналитический метод	0,10	—
2622	587575,86	1272460,45	Аналитический метод	0,10	—
2623	587543,46	1272425,09	Аналитический метод	0,10	—
2624	587495,32	1272382,90	Аналитический метод	0,10	—
2625	587482,72	1272373,10	Аналитический метод	0,10	—
2626	587482,19	1272372,67	Аналитический метод	0,10	—
2627	587478,27	1272369,45	Аналитический метод	0,10	—
2628	587453,47	1272351,67	Аналитический метод	0,10	—
2629	587452,81	1272351,19	Аналитический метод	0,10	—
2630	587387,48	1272301,06	Аналитический метод	0,10	—
2631	587327,46	1272257,55	Аналитический метод	0,10	—
2632	587239,69	1272193,90	Аналитический метод	0,10	—
2633	587238,86	1272193,27	Аналитический метод	0,10	—
2634	587181,54	1272147,94	Аналитический метод	0,10	—
2635	587153,62	1272125,74	Аналитический метод	0,10	—
2636	587152,16	1272124,49	Аналитический метод	0,10	—
2637	587135,45	1272108,96	Аналитический метод	0,10	—
2638	587132,77	1272106,02	Аналитический метод	0,10	—
2639	587125,15	1272096,25	Аналитический метод	0,10	—
2640	587123,21	1272093,39	Аналитический метод	0,10	—
2641	587122,61	1272092,27	Аналитический метод	0,10	—
2642	587117,55	1272082,38	Аналитический метод	0,10	—
2643	587116,02	1272078,68	Аналитический метод	0,10	—
2644	587102,81	1272037,75	Аналитический метод	0,10	—
2645	587102,20	1272035,51	Аналитический метод	0,10	—
2646	587094,43	1272000,58	Аналитический метод	0,10	—
2647	587085,79	1271964,31	Аналитический метод	0,10	—
2648	587079,57	1271941,70	Аналитический метод	0,10	—
2649	587071,29	1271911,19	Аналитический метод	0,10	—
2650	587052,13	1271840,11	Аналитический метод	0,10	—
2651	587043,62	1271811,80	Аналитический метод	0,10	—
2652	587043,35	1271810,85	Аналитический метод	0,10	—
2653	587039,19	1271794,72	Аналитический метод	0,10	—
2654	587035,57	1271781,99	Аналитический метод	0,10	—
2655	587035,54	1271781,89	Аналитический метод	0,10	—
2656	587029,66	1271760,87	Аналитический метод	0,10	—
2657	587029,38	1271759,76	Аналитический метод	0,10	—
2658	587025,54	1271743,13	Аналитический метод	0,10	—
2659	587002,67	1271666,07	Аналитический метод	0,10	—
2660	586982,41	1271598,84	Аналитический метод	0,10	—
2661	586982,36	1271598,68	Аналитический метод	0,10	—
2662	586973,10	1271567,20	Аналитический метод	0,10	—
2663	586973,07	1271567,07	Аналитический метод	0,10	—
2664	586965,88	1271542,12	Аналитический метод	0,10	—
2665	586965,72	1271541,55	Аналитический метод	0,10	—
2666	586949,52	1271479,95	Аналитический метод	0,10	—

ОПИСАНИЕ МЕСТОПОЛОЖЕНИЯ ГРАНИЦ

Публичный сервитут для использования земель и земельных участков в целях эксплуатации магистрального нефтепродуктопровода федерального значения "Сооружение - производственно-технологический комплекс-магистральный нефтепродуктопровод "Уфа-Петропавловск""

(наименование объекта, местоположение границ которого описано)

Сведения о местоположении границ объекта

1	2	3	4	5	6
2667	586934,09	1271421,34	Аналитический метод	0,10	—
2668	586933,92	1271420,63	Аналитический метод	0,10	—
2669	586927,85	1271394,48	Аналитический метод	0,10	—
2670	586927,77	1271394,12	Аналитический метод	0,10	—
2671	586927,62	1271393,46	Аналитический метод	0,10	—
2672	586911,97	1271329,01	Аналитический метод	0,10	—
2673	586911,92	1271328,80	Аналитический метод	0,10	—
2674	586910,81	1271324,09	Аналитический метод	0,10	—
2675	586886,03	1271232,36	Аналитический метод	0,10	—
2676	586885,90	1271231,85	Аналитический метод	0,10	—
2677	586869,22	1271164,59	Аналитический метод	0,10	—
2678	586855,34	1271110,86	Аналитический метод	0,10	—
2679	586839,42	1271049,36	Аналитический метод	0,10	—
2680	586816,51	1270964,52	Аналитический метод	0,10	—
2681	586816,39	1270964,05	Аналитический метод	0,10	—
2682	586798,63	1270892,82	Аналитический метод	0,10	—
2683	586776,83	1270809,05	Аналитический метод	0,10	—
2684	586750,45	1270707,32	Аналитический метод	0,10	—
2685	586722,59	1270601,01	Аналитический метод	0,10	—
2686	586703,49	1270531,97	Аналитический метод	0,10	—
2687	586703,39	1270531,58	Аналитический метод	0,10	—
2688	586680,41	1270442,90	Аналитический метод	0,10	—
2689	586654,04	1270345,42	Аналитический метод	0,10	—
2690	586653,95	1270345,09	Аналитический метод	0,10	—
2691	586633,02	1270263,33	Аналитический метод	0,10	—
2692	586612,84	1270184,58	Аналитический метод	0,10	—
2693	586588,55	1270091,19	Аналитический метод	0,10	—
2694	586565,18	1270001,58	Аналитический метод	0,10	—
2695	586542,74	1269914,18	Аналитический метод	0,10	—
2696	586521,24	1269830,60	Аналитический метод	0,10	—
2697	586497,48	1269736,91	Аналитический метод	0,10	—
2698	586475,40	1269649,58	Аналитический метод	0,10	—
2699	586454,17	1269569,62	Аналитический метод	0,10	—
2700	586454,07	1269569,26	Аналитический метод	0,10	—
2701	586434,89	1269492,43	Аналитический метод	0,10	—
2702	586417,15	1269421,29	Аналитический метод	0,10	—
2703	586393,30	1269329,15	Аналитический метод	0,10	—
2704	586370,98	1269242,49	Аналитический метод	0,10	—
2705	586355,48	1269183,33	Аналитический метод	0,10	—
2706	586340,63	1269126,46	Аналитический метод	0,10	—
2707	586320,28	1269049,26	Аналитический метод	0,10	—
2708	586298,25	1268969,11	Аналитический метод	0,10	—
2709	586278,82	1268897,99	Аналитический метод	0,10	—
2710	586260,48	1268830,95	Аналитический метод	0,10	—
2711	586260,45	1268830,81	Аналитический метод	0,10	—
2712	586241,35	1268759,37	Аналитический метод	0,10	—
2713	586222,14	1268687,50	Аналитический метод	0,10	—
2714	586201,78	1268611,05	Аналитический метод	0,10	—
2715	586192,76	1268578,66	Аналитический метод	0,10	—
2716	586166,42	1268491,01	Аналитический метод	0,10	—
2717	586166,18	1268490,19	Аналитический метод	0,10	—
2718	586148,17	1268421,87	Аналитический метод	0,10	—
2719	586148,10	1268421,58	Аналитический метод	0,10	—
2720	586125,14	1268330,03	Аналитический метод	0,10	—
2721	586111,24	1268287,06	Аналитический метод	0,10	—
2722	586108,41	1268279,17	Аналитический метод	0,10	—
2723	586103,94	1268269,06	Аналитический метод	0,10	—

ОПИСАНИЕ МЕСТОПОЛОЖЕНИЯ ГРАНИЦ

Публичный сервитут для использования земель и земельных участков в целях эксплуатации магистрального нефтепродуктопровода федерального значения "Сооружение - производственно-технологический комплекс-магистральный нефтепродуктопровод "Уфа-Петропавловск""

(наименование объекта, местоположение границ которого описано)

Сведения о местоположении границ объекта

1	2	3	4	5	6
2724	586103,77	1268268,66	Аналитический метод	0,10	—
2725	586091,70	1268239,98	Аналитический метод	0,10	—
2726	586027,03	1268148,92	Аналитический метод	0,10	—
2727	586026,54	1268148,31	Аналитический метод	0,10	—
2728	585976,14	1268079,95	Аналитический метод	0,10	—
2729	585975,95	1268079,68	Аналитический метод	0,10	—
2730	585946,05	1268038,01	Аналитический метод	0,10	—
2731	585916,85	1268000,62	Аналитический метод	0,10	—
2732	585846,81	1267912,30	Аналитический метод	0,10	—
2733	585772,34	1267817,83	Аналитический метод	0,10	—
2734	585772,09	1267817,50	Аналитический метод	0,10	—
2735	585735,04	1267768,89	Аналитический метод	0,10	—
2736	585734,06	1267767,51	Аналитический метод	0,10	—
2737	585703,78	1267721,65	Аналитический метод	0,10	—
2738	585702,99	1267720,38	Аналитический метод	0,10	—
2739	585701,85	1267718,13	Аналитический метод	0,10	—
2740	585686,28	1267683,51	Аналитический метод	0,10	—
2741	585685,11	1267680,37	Аналитический метод	0,10	—
2742	585677,07	1267653,23	Аналитический метод	0,10	—
2743	585676,31	1267649,83	Аналитический метод	0,10	—
2744	585669,41	1267603,67	Аналитический метод	0,10	—
2745	585669,26	1267602,40	Аналитический метод	0,10	—
2746	585661,49	1267522,76	Аналитический метод	0,10	—
2747	585655,06	1267460,09	Аналитический метод	0,10	—
2748	585655,00	1267459,36	Аналитический метод	0,10	—
2749	585652,28	1267422,08	Аналитический метод	0,10	—
2750	585648,25	1267373,96	Аналитический метод	0,10	—
2751	585635,74	1267288,39	Аналитический метод	0,10	—
2752	585635,52	1267286,27	Аналитический метод	0,10	—
2753	585628,10	1267162,17	Аналитический метод	0,10	—
2754	585618,87	1267052,81	Аналитический метод	0,10	—
2755	585609,62	1266983,35	Аналитический метод	0,10	—
2756	585602,05	1266938,86	Аналитический метод	0,10	—
2757	585600,49	1266932,40	Аналитический метод	0,10	—
2758	585598,75	1266927,49	Аналитический метод	0,10	—
2759	585590,97	1266911,28	Аналитический метод	0,10	—
2760	585567,13	1266871,77	Аналитический метод	0,10	—
2761	585530,62	1266810,74	Аналитический метод	0,10	—
2762	585490,46	1266743,74	Аналитический метод	0,10	—
2763	585459,57	1266691,93	Аналитический метод	0,10	—
2764	585423,79	1266645,85	Аналитический метод	0,10	—
2765	585359,45	1266574,05	Аналитический метод	0,10	—
2766	585357,43	1266571,48	Аналитический метод	0,10	—
2767	585311,40	1266504,15	Аналитический метод	0,10	—
2768	585310,39	1266502,54	Аналитический метод	0,10	—
2769	585310,23	1266502,26	Аналитический метод	0,10	—
2770	585265,08	1266421,62	Аналитический метод	0,10	—
2771	585264,25	1266420,00	Аналитический метод	0,10	—
2772	585225,46	1266337,04	Аналитический метод	0,10	—
2773	585224,28	1266334,02	Аналитический метод	0,10	—
2774	585203,41	1266268,29	Аналитический метод	0,10	—
2775	585202,88	1266266,36	Аналитический метод	0,10	—
2776	585186,33	1266194,78	Аналитический метод	0,10	—
2777	585168,65	1266124,04	Аналитический метод	0,10	—
2778	585168,52	1266123,46	Аналитический метод	0,10	—
2779	585141,50	1266003,13	Аналитический метод	0,10	—
2780	585141,45	1266002,93	Аналитический метод	0,10	—

ОПИСАНИЕ МЕСТОПОЛОЖЕНИЯ ГРАНИЦ

Публичный сервитут для использования земель и земельных участков в целях эксплуатации магистрального нефтепродуктопровода федерального значения "Сооружение - производственно-технологический комплекс-магистральный нефтепродуктопровод "Уфа-Петропавловск""

(наименование объекта, местоположение границ которого описано)

Сведения о местоположении границ объекта

1	2	3	4	5	6
2781	585114,56	1265878,35	Аналитический метод	0,10	—
2782	585114,51	1265878,11	Аналитический метод	0,10	—
2783	585086,83	1265743,35	Аналитический метод	0,10	—
2784	585086,74	1265742,90	Аналитический метод	0,10	—
2785	585064,68	1265624,55	Аналитический метод	0,10	—
2786	585045,30	1265537,28	Аналитический метод	0,10	—
2787	585045,17	1265536,62	Аналитический метод	0,10	—
2788	585032,59	1265471,81	Аналитический метод	0,10	—
2789	585013,46	1265386,25	Аналитический метод	0,10	—
2790	585011,03	1265377,72	Аналитический метод	0,10	—
2791	585009,64	1265374,41	Аналитический метод	0,10	—
2792	585007,47	1265372,10	Аналитический метод	0,10	—
2793	584939,37	1265312,25	Аналитический метод	0,10	—
2794	584923,89	1265299,60	Аналитический метод	0,10	—
2795	584922,97	1265298,81	Аналитический метод	0,10	—
2796	584905,60	1265283,15	Аналитический метод	0,10	—
2797	584877,98	1265259,98	Аналитический метод	0,10	—
2798	584876,69	1265258,82	Аналитический метод	0,10	—
2799	584854,25	1265237,19	Аналитический метод	0,10	—
2800	584852,17	1265234,92	Аналитический метод	0,10	—
2801	584834,86	1265213,52	Аналитический метод	0,10	—
2802	584832,84	1265210,63	Аналитический метод	0,10	—
2803	584822,84	1265193,90	Аналитический метод	0,10	—
2804	584822,65	1265193,57	Аналитический метод	0,10	—
2805	584822,29	1265192,92	Аналитический метод	0,10	—
2806	584803,86	1265158,66	Аналитический метод	0,10	—
2807	584796,03	1265146,46	Аналитический метод	0,10	—
2808	584795,42	1265145,46	Аналитический метод	0,10	—
2809	584795,32	1265145,28	Аналитический метод	0,10	—
2810	584788,07	1265132,48	Аналитический метод	0,10	—
2811	584787,84	1265132,06	Аналитический метод	0,10	—
2812	584776,32	1265110,78	Аналитический метод	0,10	—
2813	584775,47	1265109,06	Аналитический метод	0,10	—
2814	584753,36	1265059,50	Аналитический метод	0,10	—
2815	584752,29	1265056,63	Аналитический метод	0,10	—
2816	584728,91	1264980,08	Аналитический метод	0,10	—
2817	584690,56	1264889,78	Аналитический метод	0,10	—
2818	584649,61	1264796,29	Аналитический метод	0,10	—
2819	584649,00	1264794,78	Аналитический метод	0,10	—
2820	584627,10	1264734,33	Аналитический метод	0,10	—
2821	584626,48	1264732,36	Аналитический метод	0,10	—
2822	584606,53	1264658,80	Аналитический метод	0,10	—
2823	584601,20	1264645,67	Аналитический метод	0,10	—
2824	584594,50	1264634,08	Аналитический метод	0,10	—
2825	584536,87	1264576,78	Аналитический метод	0,10	—
2826	584504,52	1264551,15	Аналитический метод	0,10	—
2827	584443,41	1264504,49	Аналитический метод	0,10	—
2828	584417,32	1264484,62	Аналитический метод	0,10	—
2829	584379,04	1264456,88	Аналитический метод	0,10	—
2830	584378,57	1264456,53	Аналитический метод	0,10	—
2831	584306,35	1264401,56	Аналитический метод	0,10	—
2832	584279,13	1264381,50	Аналитический метод	0,10	—
2833	584203,37	1264329,00	Аналитический метод	0,10	—
2834	584123,04	1264277,19	Аналитический метод	0,10	—
2835	584044,80	1264227,41	Аналитический метод	0,10	—
2836	584042,10	1264225,43	Аналитический метод	0,10	—
2837	584028,39	1264213,86	Аналитический метод	0,10	—

ОПИСАНИЕ МЕСТОПОЛОЖЕНИЯ ГРАНИЦ

Публичный сервитут для использования земель и земельных участков в целях эксплуатации магистрального нефтепродуктопровода федерального значения "Сооружение - производственно-технологический комплекс-магистральный нефтепродуктопровод "Уфа-Петропавловск""

(наименование объекта, местоположение границ которого описано)

Сведения о местоположении границ объекта

1	2	3	4	5	6
2838	584027,23	1264212,82	Аналитический метод	0,10	—
2839	583949,89	1264138,85	Аналитический метод	0,10	—
2840	583949,78	1264138,74	Аналитический метод	0,10	—
2841	583882,25	1264073,34	Аналитический метод	0,10	—
2842	583868,74	1264062,50	Аналитический метод	0,10	—
2843	583805,74	1264024,51	Аналитический метод	0,10	—
2844	583743,03	1263991,36	Аналитический метод	0,10	—
2845	583704,63	1263972,37	Аналитический метод	0,10	—
2846	583703,47	1263971,76	Аналитический метод	0,10	—
2847	583661,69	1263948,29	Аналитический метод	0,10	—
2848	583658,93	1263946,50	Аналитический метод	0,10	—
2849	583645,66	1263936,53	Аналитический метод	0,10	—
2850	583642,56	1263933,77	Аналитический метод	0,10	—
2851	583603,03	1263892,19	Аналитический метод	0,10	—
2852	583602,60	1263891,73	Аналитический метод	0,10	—
2853	583558,69	1263843,14	Аналитический метод	0,10	—
2854	583558,26	1263842,65	Аналитический метод	0,10	—
2855	583506,42	1263782,20	Аналитический метод	0,10	—
2856	583505,94	1263781,63	Аналитический метод	0,10	—
2857	583482,68	1263752,81	Аналитический метод	0,10	—
2858	583482,31	1263752,34	Аналитический метод	0,10	—
2859	583442,53	1263700,56	Аналитический метод	0,10	—
2860	583410,73	1263663,65	Аналитический метод	0,10	—
2861	583371,21	1263627,22	Аналитический метод	0,10	—
2862	583333,55	1263598,52	Аналитический метод	0,10	—
2863	583293,72	1263569,65	Аналитический метод	0,10	—
2864	583226,35	1263536,88	Аналитический метод	0,10	—
2865	583179,48	1263518,42	Аналитический метод	0,10	—
2866	583161,47	1263511,45	Аналитический метод	0,10	—
2867	583160,41	1263511,01	Аналитический метод	0,10	—
2868	583080,31	1263475,69	Аналитический метод	0,10	—
2869	583076,81	1263473,79	Аналитический метод	0,10	—
2870	583062,31	1263464,40	Аналитический метод	0,10	—
2871	583059,53	1263462,31	Аналитический метод	0,10	—
2872	583046,93	1263451,38	Аналитический метод	0,10	—
2873	583044,42	1263448,87	Аналитический метод	0,10	—
2874	583027,76	1263429,64	Аналитический метод	0,10	—
2875	583026,53	1263428,09	Аналитический метод	0,10	—
2876	583013,43	1263410,29	Аналитический метод	0,10	—
2877	583012,11	1263408,32	Аналитический метод	0,10	—
2878	583001,13	1263389,98	Аналитический метод	0,10	—
2879	583000,93	1263389,64	Аналитический метод	0,10	—
2880	582999,46	1263386,63	Аналитический метод	0,10	—
2881	582986,04	1263353,90	Аналитический метод	0,10	—
2882	582985,19	1263351,48	Аналитический метод	0,10	—
2883	582975,94	1263320,06	Аналитический метод	0,10	—
2884	582974,39	1263315,17	Аналитический метод	0,10	—
2885	582973,97	1263313,70	Аналитический метод	0,10	—
2886	582971,38	1263303,37	Аналитический метод	0,10	—
2887	582971,09	1263302,07	Аналитический метод	0,10	—
2888	582957,36	1263231,59	Аналитический метод	0,10	—
2889	582954,97	1263220,52	Аналитический метод	0,10	—
2890	582944,44	1263181,31	Аналитический метод	0,10	—
2891	582944,04	1263179,55	Аналитический метод	0,10	—
2892	582917,56	1263041,71	Аналитический метод	0,10	—
2893	582902,97	1262980,00	Аналитический метод	0,10	—
2894	582880,96	1262890,59	Аналитический метод	0,10	—

ОПИСАНИЕ МЕСТОПОЛОЖЕНИЯ ГРАНИЦ

Публичный сервитут для использования земель и земельных участков в целях эксплуатации магистрального нефтепродуктопровода федерального значения "Сооружение - производственно-технологический комплекс-магистральный нефтепродуктопровод "Уфа-Петропавловск""

(наименование объекта, местоположение границ которого описано)

Сведения о местоположении границ объекта

1	2	3	4	5	6
2895	582856,75	1262798,06	Аналитический метод	0,10	—
2896	582836,30	1262721,93	Аналитический метод	0,10	—
2897	582832,86	1262709,92	Аналитический метод	0,10	—
2898	582829,12	1262697,83	Аналитический метод	0,10	—
2899	582822,82	1262682,08	Аналитический метод	0,10	—
2900	582805,11	1262642,69	Аналитический метод	0,10	—
2901	582804,76	1262641,86	Аналитический метод	0,10	—
2902	582800,94	1262632,47	Аналитический метод	0,10	—
2903	582800,74	1262631,96	Аналитический метод	0,10	—
2904	582797,58	1262623,67	Аналитический метод	0,10	—
2905	582797,54	1262623,56	Аналитический метод	0,10	—
2906	582778,49	1262572,92	Аналитический метод	0,10	—
2907	582758,37	1262523,62	Аналитический метод	0,10	—
2908	582739,54	1262488,22	Аналитический метод	0,10	—
2909	582709,99	1262434,64	Аналитический метод	0,10	—
2910	582653,63	1262350,04	Аналитический метод	0,10	—
2911	582620,12	1262300,06	Аналитический метод	0,10	—
2912	582619,23	1262298,65	Аналитический метод	0,10	—
2913	582619,05	1262298,33	Аналитический метод	0,10	—
2914	582581,55	1262231,13	Аналитический метод	0,10	—
2915	582581,06	1262230,19	Аналитический метод	0,10	—
2916	582549,63	1262167,79	Аналитический метод	0,10	—
2917	582537,26	1262146,51	Аналитический метод	0,10	—
2918	582504,87	1262090,59	Аналитический метод	0,10	—
2919	582504,02	1262088,98	Аналитический метод	0,10	—
2920	582498,33	1262077,21	Аналитический метод	0,10	—
2921	582497,65	1262075,69	Аналитический метод	0,10	—
2922	582487,73	1262051,12	Аналитический метод	0,10	—
2923	582487,44	1262050,35	Аналитический метод	0,10	—
2924	582479,97	1262029,93	Аналитический метод	0,10	—
2925	582442,41	1261929,32	Аналитический метод	0,10	—
2926	582414,64	1261859,24	Аналитический метод	0,10	—
2927	582407,80	1261845,33	Аналитический метод	0,10	—
2928	582379,07	1261790,84	Аналитический метод	0,10	—
2929	582357,03	1261757,42	Аналитический метод	0,10	—
2930	582335,41	1261729,27	Аналитический метод	0,10	—
2931	582304,21	1261690,47	Аналитический метод	0,10	—
2932	582292,46	1261678,90	Аналитический метод	0,10	—
2933	582272,36	1261664,71	Аналитический метод	0,10	—
2934	582234,96	1261640,36	Аналитический метод	0,10	—
2935	582183,30	1261610,16	Аналитический метод	0,10	—
2936	582183,04	1261610,01	Аналитический метод	0,10	—
2937	582106,18	1261563,85	Аналитический метод	0,10	—
2938	582105,49	1261563,42	Аналитический метод	0,10	—
2939	582017,92	1261506,85	Аналитический метод	0,10	—
2940	582017,70	1261506,70	Аналитический метод	0,10	—
2941	581940,14	1261455,41	Аналитический метод	0,10	—
2942	581891,39	1261425,70	Аналитический метод	0,10	—
2943	581854,88	1261406,05	Аналитический метод	0,10	—
2944	581818,36	1261390,59	Аналитический метод	0,10	—
2945	581781,45	1261378,25	Аналитический метод	0,10	—
2946	581742,05	1261368,38	Аналитический метод	0,10	—
2947	581668,13	1261354,72	Аналитический метод	0,10	—
2948	581622,11	1261347,12	Аналитический метод	0,10	—
2949	581619,87	1261346,64	Аналитический метод	0,10	—
2950	581590,21	1261338,89	Аналитический метод	0,10	—
2951	581587,99	1261338,20	Аналитический метод	0,10	—

ОПИСАНИЕ МЕСТОПОЛОЖЕНИЯ ГРАНИЦ

Публичный сервитут для использования земель и земельных участков в целях эксплуатации магистрального нефтепродуктопровода федерального значения "Сооружение - производственно-технологический комплекс-магистральный нефтепродуктопровод "Уфа-Петропавловск""

(наименование объекта, местоположение границ которого описано)

Сведения о местоположении границ объекта

1	2	3	4	5	6
2952	581587,80	1261338,13	Аналитический метод	0,10	—
2953	581566,83	1261330,31	Аналитический метод	0,10	—
2954	581564,86	1261329,47	Аналитический метод	0,10	—
2955	581542,02	1261318,64	Аналитический метод	0,10	—
2956	581537,85	1261316,14	Аналитический метод	0,10	—
2957	581522,81	1261304,99	Аналитический метод	0,10	—
2958	581518,95	1261301,45	Аналитический метод	0,10	—
2959	581477,25	1261254,12	Аналитический метод	0,10	—
2960	581465,03	1261242,24	Аналитический метод	0,10	—
2961	581463,52	1261240,64	Аналитический метод	0,10	—
2962	581421,04	1261191,33	Аналитический метод	0,10	—
2963	581385,87	1261150,31	Аналитический метод	0,10	—
2964	581344,28	1261107,83	Аналитический метод	0,10	—
2965	581343,79	1261107,31	Аналитический метод	0,10	—
2966	581268,41	1261025,76	Аналитический метод	0,10	—
2967	581206,45	1260961,20	Аналитический метод	0,10	—
2968	581202,82	1260957,60	Аналитический метод	0,10	—
2969	581201,86	1260956,60	Аналитический метод	0,10	—
2970	581138,01	1260885,97	Аналитический метод	0,10	—
2971	581090,36	1260834,45	Аналитический метод	0,10	—
2972	581039,49	1260779,52	Аналитический метод	0,10	—
2973	581034,13	1260774,14	Аналитический метод	0,10	—
2974	580965,90	1260712,92	Аналитический метод	0,10	—
2975	580950,35	1260699,83	Аналитический метод	0,10	—
2976	580938,47	1260691,06	Аналитический метод	0,10	—
2977	580908,62	1260668,97	Аналитический метод	0,10	—
2978	580864,72	1260637,28	Аналитический метод	0,10	—
2979	580815,21	1260601,64	Аналитический метод	0,10	—
2980	580761,60	1260567,65	Аналитический метод	0,10	—
2981	580713,64	1260537,28	Аналитический метод	0,10	—
2982	580672,21	1260512,69	Аналитический метод	0,10	—
2983	580586,49	1260468,98	Аналитический метод	0,10	—
2984	580577,40	1260465,02	Аналитический метод	0,10	—
2985	580564,33	1260460,33	Аналитический метод	0,10	—
2986	580546,55	1260455,82	Аналитический метод	0,10	—
2987	580531,71	1260453,96	Аналитический метод	0,10	—
2988	580514,52	1260452,61	Аналитический метод	0,10	—
2989	580479,35	1260452,98	Аналитический метод	0,10	—
2990	580478,01	1260452,96	Аналитический метод	0,10	—
2991	580477,45	1260452,93	Аналитический метод	0,10	—
2992	580474,58	1260457,45	Аналитический метод	0,10	—
2993	580464,29	1260474,68	Аналитический метод	0,10	—
2994	580451,40	1260485,32	Аналитический метод	0,10	—
2995	580441,66	1260486,80	Аналитический метод	0,10	—
2996	580423,54	1260485,92	Аналитический метод	0,10	—
2997	580422,61	1260485,86	Аналитический метод	0,10	—
2998	580325,02	1260477,47	Аналитический метод	0,10	—
2999	580071,18	1260460,75	Аналитический метод	0,10	—
3000	580070,75	1260460,71	Аналитический метод	0,10	—
3001	579876,82	1260444,60	Аналитический метод	0,10	—
3002	579735,32	1260436,77	Аналитический метод	0,10	—
3003	579734,38	1260436,70	Аналитический метод	0,10	—
3004	579670,88	1260430,76	Аналитический метод	0,10	—
3005	579669,46	1260430,59	Аналитический метод	0,10	—
3006	579665,17	1260429,94	Аналитический метод	0,10	—
3007	579660,38	1260428,72	Аналитический метод	0,10	—
3008	579656,73	1260427,04	Аналитический метод	0,10	—

ОПИСАНИЕ МЕСТОПОЛОЖЕНИЯ ГРАНИЦ

Публичный сервитут для использования земель и земельных участков в целях эксплуатации магистрального нефтепродуктопровода федерального значения "Сооружение - производственно-технологический комплекс-магистральный нефтепродуктопровод "Уфа-Петропавловск""

(наименование объекта, местоположение границ которого описано)

Сведения о местоположении границ объекта

1	2	3	4	5	6
3009	579652,78	1260424,83	Аналитический метод	0,10	—
3010	579650,68	1260423,52	Аналитический метод	0,10	—
3011	579606,39	1260392,61	Аналитический метод	0,10	—
3012	579484,19	1260308,38	Аналитический метод	0,10	—
3013	579348,98	1260215,75	Аналитический метод	0,10	—
3014	579213,79	1260123,37	Аналитический метод	0,10	—
3015	579071,64	1260025,68	Аналитический метод	0,10	—
3016	578937,96	1259934,02	Аналитический метод	0,10	—
3017	578937,62	1259933,78	Аналитический метод	0,10	—
3018	578846,08	1259868,76	Аналитический метод	0,10	—
3019	578840,89	1259863,81	Аналитический метод	0,10	—
3020	578813,17	1259828,45	Аналитический метод	0,10	—
3021	578813,04	1259828,28	Аналитический метод	0,10	—
3022	578749,33	1259745,52	Аналитический метод	0,10	—
3023	578749,26	1259745,43	Аналитический метод	0,10	—
3024	578679,01	1259653,33	Аналитический метод	0,10	—
3025	578612,61	1259568,65	Аналитический метод	0,10	—
3026	578610,63	1259565,73	Аналитический метод	0,10	—
3027	578609,52	1259563,56	Аналитический метод	0,10	—
3028	578578,51	1259495,19	Аналитический метод	0,10	—
3029	578578,46	1259495,09	Аналитический метод	0,10	—
3030	578544,09	1259418,41	Аналитический метод	0,10	—
3031	578498,92	1259321,35	Аналитический метод	0,10	—
3032	578452,25	1259220,25	Аналитический метод	0,10	—
3033	578412,79	1259133,96	Аналитический метод	0,10	—
3034	578367,13	1259035,84	Аналитический метод	0,10	—
3035	578367,03	1259035,61	Аналитический метод	0,10	—
3036	578324,04	1258940,76	Аналитический метод	0,10	—
3037	578285,02	1258856,86	Аналитический метод	0,10	—
3038	578272,04	1258830,15	Аналитический метод	0,10	—
3039	578269,54	1258818,67	Аналитический метод	0,10	—
3040	578269,91	1258802,79	Аналитический метод	0,10	—
3041	578269,95	1258801,76	Аналитический метод	0,10	—
3042	578275,18	1258721,05	Аналитический метод	0,10	—
3043	578275,21	1258720,68	Аналитический метод	0,10	—
3044	578283,89	1258611,43	Аналитический метод	0,10	—
3045	578289,37	1258515,37	Аналитический метод	0,10	—
3046	578289,39	1258515,05	Аналитический метод	0,10	—
3047	578295,57	1258426,41	Аналитический метод	0,10	—
3048	578302,72	1258319,95	Аналитический метод	0,10	—
3049	578307,38	1258250,37	Аналитический метод	0,10	—
3050	578307,86	1258242,04	Аналитический метод	0,10	—
3051	578308,20	1258239,15	Аналитический метод	0,10	—
3052	578316,73	1258224,37	Аналитический метод	0,10	—
3053	578319,92	1258222,09	Аналитический метод	0,10	—
3054	578324,98	1258219,05	Аналитический метод	0,10	—
3055	578357,43	1258197,66	Аналитический метод	0,10	—
3056	578358,19	1258197,17	Аналитический метод	0,10	—
3057	578386,85	1258179,74	Аналитический метод	0,10	—
3058	578415,99	1258162,02	Аналитический метод	0,10	—
3059	578417,71	1258103,04	Аналитический метод	0,10	—
3060	578420,76	1258009,13	Аналитический метод	0,10	—
3061	578424,87	1257827,67	Аналитический метод	0,10	—
3062	578424,87	1257827,47	Аналитический метод	0,10	—
3063	578430,48	1257643,69	Аналитический метод	0,10	—
3064	578434,68	1257485,98	Аналитический метод	0,10	—
3065	578434,76	1257484,50	Аналитический метод	0,10	—

ОПИСАНИЕ МЕСТОПОЛОЖЕНИЯ ГРАНИЦ

Публичный сервитут для использования земель и земельных участков в целях эксплуатации магистрального нефтепродуктопровода федерального значения "Сооружение - производственно-технологический комплекс-магистральный нефтепродуктопровод "Уфа-Петропавловск""

(наименование объекта, местоположение границ которого описано)

Сведения о местоположении границ объекта

1	2	3	4	5	6
3066	578445,13	1257364,33	Аналитический метод	0,10	—
3067	578455,21	1257240,71	Аналитический метод	0,10	—
3068	578455,22	1257240,60	Аналитический метод	0,10	—
3069	578465,30	1257123,37	Аналитический метод	0,10	—
3070	578472,50	1257032,52	Аналитический метод	0,10	—
3071	578458,01	1257022,61	Аналитический метод	0,10	—
3072	578430,83	1257004,20	Аналитический метод	0,10	—
3073	578430,63	1257004,06	Аналитический метод	0,10	—
3074	578414,60	1256992,98	Аналитический метод	0,10	—
3075	578408,02	1256988,55	Аналитический метод	0,10	—
3076	578401,49	1256984,15	Аналитический метод	0,10	—
3077	578400,90	1256983,74	Аналитический метод	0,10	—
3078	578400,16	1256983,21	Аналитический метод	0,10	—
3079	578399,98	1256983,08	Аналитический метод	0,10	—
3080	578399,61	1256982,81	Аналитический метод	0,10	—
3081	578392,71	1256975,14	Аналитический метод	0,10	—
3082	578390,11	1256968,71	Аналитический метод	0,10	—
3083	578390,07	1256968,55	Аналитический метод	0,10	—
3084	578389,44	1256960,15	Аналитический метод	0,10	—
3085	578389,51	1256959,41	Аналитический метод	0,10	—
3086	578389,58	1256958,78	Аналитический метод	0,10	—
3087	578390,47	1256951,32	Аналитический метод	0,10	—
3088	578391,39	1256943,06	Аналитический метод	0,10	—
3089	578391,62	1256941,48	Аналитический метод	0,10	—
3090	578391,77	1256940,71	Аналитический метод	0,10	—
3091	578410,45	1256851,31	Аналитический метод	0,10	—
3092	578419,18	1256777,18	Аналитический метод	0,10	—
3093	578428,39	1256699,22	Аналитический метод	0,10	—
3094	578435,32	1256638,17	Аналитический метод	0,10	—
3095	578444,10	1256559,82	Аналитический метод	0,10	—
3096	578452,61	1256484,37	Аналитический метод	0,10	—
3097	578463,63	1256380,89	Аналитический метод	0,10	—
3098	578473,42	1256289,73	Аналитический метод	0,10	—
3099	578475,62	1256268,95	Аналитический метод	0,10	—
3100	578486,27	1256170,58	Аналитический метод	0,10	—
3101	578488,26	1256082,74	Аналитический метод	0,10	—
3102	578488,42	1256080,41	Аналитический метод	0,10	—
3103	578488,86	1256076,60	Аналитический метод	0,10	—
3104	578487,17	1256075,36	Аналитический метод	0,10	—
3105	578486,73	1256075,02	Аналитический метод	0,10	—
3106	578479,30	1256069,29	Аналитический метод	0,10	—
3107	578475,30	1256066,19	Аналитический метод	0,10	—
3108	578470,71	1256062,73	Аналитический метод	0,10	—
3109	578469,04	1256061,35	Аналитический метод	0,10	—
3110	578468,44	1256060,81	Аналитический метод	0,10	—
3111	578463,52	1256054,75	Аналитический метод	0,10	—
3112	578462,81	1256053,43	Аналитический метод	0,10	—
3113	578462,51	1256052,83	Аналитический метод	0,10	—
3114	578460,25	1256045,93	Аналитический метод	0,10	—
3115	578460,16	1256045,41	Аналитический метод	0,10	—
3116	578459,80	1256041,97	Аналитический метод	0,10	—
3117	578459,78	1256041,36	Аналитический метод	0,10	—
3118	578459,95	1256037,58	Аналитический метод	0,10	—
3119	578462,78	1256013,89	Аналитический метод	0,10	—
3120	578462,82	1256013,52	Аналитический метод	0,10	—
3121	578472,99	1255937,98	Аналитический метод	0,10	—
3122	578481,19	1255872,42	Аналитический метод	0,10	—

ОПИСАНИЕ МЕСТОПОЛОЖЕНИЯ ГРАНИЦ

Публичный сервитут для использования земель и земельных участков в целях эксплуатации магистрального нефтепродуктопровода федерального значения "Сооружение - производственно-технологический комплекс-магистральный нефтепродуктопровод "Уфа-Петропавловск""

(наименование объекта, местоположение границ которого описано)

Сведения о местоположении границ объекта

1	2	3	4	5	6
3123	578485,86	1255835,20	Аналитический метод	0,10	—
3124	578488,47	1255813,43	Аналитический метод	0,10	—
3125	578488,51	1255813,08	Аналитический метод	0,10	—
3126	578493,16	1255778,52	Аналитический метод	0,10	—
3127	578495,59	1255757,96	Аналитический метод	0,10	—
3128	578495,64	1255757,60	Аналитический метод	0,10	—
3129	578495,70	1255757,15	Аналитический метод	0,10	—
3130	578495,86	1255756,12	Аналитический метод	0,10	—
3131	578497,04	1255751,75	Аналитический метод	0,10	—
3132	578497,33	1255750,98	Аналитический метод	0,10	—
3133	578504,68	1255740,56	Аналитический метод	0,10	—
3134	578505,31	1255740,05	Аналитический метод	0,10	—
3135	578506,15	1255739,39	Аналитический метод	0,10	—
3136	578511,22	1255736,30	Аналитический метод	0,10	—
3137	578512,34	1255735,79	Аналитический метод	0,10	—
3138	578513,34	1255735,36	Аналитический метод	0,10	—
3139	578525,13	1255730,60	Аналитический метод	0,10	—
3140	578525,23	1255730,56	Аналитический метод	0,10	—
3141	578528,96	1255729,08	Аналитический метод	0,10	—
3142	578529,31	1255725,76	Аналитический метод	0,10	—
3143	578529,55	1255724,06	Аналитический метод	0,10	—
3144	578529,79	1255722,84	Аналитический метод	0,10	—
3145	578547,56	1255644,91	Аналитический метод	0,10	—
3146	578552,58	1255599,20	Аналитический метод	0,10	—
3147	578563,51	1255494,81	Аналитический метод	0,10	—
3148	578563,54	1255494,54	Аналитический метод	0,10	—
3149	578573,03	1255412,55	Аналитический метод	0,10	—
3150	578583,38	1255322,73	Аналитический метод	0,10	—
3151	578592,87	1255229,01	Аналитический метод	0,10	—
3152	578601,88	1255141,03	Аналитический метод	0,10	—
3153	578610,76	1255054,22	Аналитический метод	0,10	—
3154	578610,81	1255053,74	Аналитический метод	0,10	—
3155	578622,46	1254958,30	Аналитический метод	0,10	—
3156	578633,15	1254870,28	Аналитический метод	0,10	—
3157	578644,05	1254780,92	Аналитический метод	0,10	—
3158	578645,13	1254771,35	Аналитический метод	0,10	—
3159	578646,10	1254761,41	Аналитический метод	0,10	—
3160	578646,11	1254761,26	Аналитический метод	0,10	—
3161	578646,85	1254754,14	Аналитический метод	0,10	—
3162	578646,89	1254753,80	Аналитический метод	0,10	—
3163	578647,33	1254750,09	Аналитический метод	0,10	—
3164	578647,41	1254749,06	Аналитический метод	0,10	—
3165	578647,45	1254748,62	Аналитический метод	0,10	—
3166	578648,33	1254739,49	Аналитический метод	0,10	—
3167	578648,79	1254735,06	Аналитический метод	0,10	—
3168	578648,90	1254733,70	Аналитический метод	0,10	—
3169	578648,95	1254733,11	Аналитический метод	0,10	—
3170	578649,57	1254727,02	Аналитический метод	0,10	—
3171	578649,58	1254726,91	Аналитический метод	0,10	—
3172	578650,13	1254721,77	Аналитический метод	0,10	—
3173	578650,50	1254714,39	Аналитический метод	0,10	—
3174	578650,51	1254714,22	Аналитический метод	0,10	—
3175	578654,70	1254641,41	Аналитический метод	0,10	—
3176	578654,71	1254641,31	Аналитический метод	0,10	—
3177	578655,64	1254626,18	Аналитический метод	0,10	—
3178	578655,69	1254625,47	Аналитический метод	0,10	—
3179	578656,44	1254617,14	Аналитический метод	0,10	—

ОПИСАНИЕ МЕСТОПОЛОЖЕНИЯ ГРАНИЦ

Публичный сервитут для использования земель и земельных участков в целях эксплуатации магистрального нефтепродуктопровода федерального значения "Сооружение - производственно-технологический комплекс-магистральный нефтепродуктопровод "Уфа-Петропавловск""

(наименование объекта, местоположение границ которого описано)

Сведения о местоположении границ объекта

1	2	3	4	5	6
3180	578656,49	1254616,66	Аналитический метод	0,10	—
3181	578662,13	1254565,22	Аналитический метод	0,10	—
3182	578662,15	1254565,03	Аналитический метод	0,10	—
3183	578665,56	1254536,02	Аналитический метод	0,10	—
3184	578668,49	1254509,58	Аналитический метод	0,10	—
3185	578668,59	1254508,78	Аналитический метод	0,10	—
3186	578670,74	1254493,81	Аналитический метод	0,10	—
3187	578670,87	1254493,02	Аналитический метод	0,10	—
3188	578670,95	1254492,56	Аналитический метод	0,10	—
3189	578676,24	1254465,54	Аналитический метод	0,10	—
3190	578676,29	1254465,31	Аналитический метод	0,10	—
3191	578678,52	1254454,43	Аналитический метод	0,10	—
3192	578680,76	1254440,21	Аналитический метод	0,10	—
3193	578681,53	1254434,34	Аналитический метод	0,10	—
3194	578688,60	1254371,76	Аналитический метод	0,10	—
3195	578699,36	1254277,25	Аналитический метод	0,10	—
3196	578702,17	1254251,80	Аналитический метод	0,10	—
3197	578702,21	1254251,47	Аналитический метод	0,10	—
3198	578703,90	1254237,84	Аналитический метод	0,10	—
3199	578706,09	1254219,22	Аналитический метод	0,10	—
3200	578706,13	1254218,89	Аналитический метод	0,10	—
3201	578711,29	1254179,46	Аналитический метод	0,10	—
3202	578712,61	1254167,83	Аналитический метод	0,10	—
3203	578712,74	1254166,87	Аналитический метод	0,10	—
3204	578724,51	1254091,87	Аналитический метод	0,10	—
3205	578723,86	1254028,75	Аналитический метод	0,10	—
3206	578724,16	1254024,63	Аналитический метод	0,10	—
3207	578725,33	1254017,14	Аналитический метод	0,10	—
3208	578726,48	1254009,11	Аналитический метод	0,10	—
3209	578726,61	1254008,31	Аналитический метод	0,10	—
3210	578726,67	1254007,97	Аналитический метод	0,10	—
3211	578726,91	1254006,71	Аналитический метод	0,10	—
3212	578730,09	1253998,44	Аналитический метод	0,10	—
3213	578730,46	1253997,83	Аналитический метод	0,10	—
3214	578734,33	1253992,95	Аналитический метод	0,10	—
3215	578734,82	1253992,47	Аналитический метод	0,10	—
3216	578736,24	1253991,18	Аналитический метод	0,10	—
3217	578742,53	1253987,32	Аналитический метод	0,10	—
3218	578743,26	1253987,01	Аналитический метод	0,10	—
3219	578744,63	1253986,48	Аналитический метод	0,10	—
3220	578751,18	1253984,14	Аналитический метод	0,10	—
3221	578767,51	1253978,32	Аналитический метод	0,10	—
3222	578768,85	1253977,88	Аналитический метод	0,10	—
3223	578792,03	1253971,06	Аналитический метод	0,10	—
3224	578826,03	1253959,99	Аналитический метод	0,10	—
3225	578858,95	1253949,13	Аналитический метод	0,10	—
3226	578891,36	1253936,98	Аналитический метод	0,10	—
3227	578893,05	1253936,41	Аналитический метод	0,10	—
3228	578902,51	1253933,62	Аналитический метод	0,10	—
3229	578902,65	1253932,20	Аналитический метод	0,10	—
3230	578905,24	1253903,54	Аналитический метод	0,10	—
3231	578907,47	1253876,79	Аналитический метод	0,10	—
3232	578908,86	1253856,97	Аналитический метод	0,10	—
3233	578908,92	1253856,22	Аналитический метод	0,10	—
3234	578913,85	1253807,04	Аналитический метод	0,10	—
3235	578916,60	1253773,27	Аналитический метод	0,10	—
3236	578919,91	1253734,19	Аналитический метод	0,10	—

ОПИСАНИЕ МЕСТОПОЛОЖЕНИЯ ГРАНИЦ

Публичный сервитут для использования земель и земельных участков в целях эксплуатации магистрального нефтепродуктопровода федерального значения "Сооружение - производственно-технологический комплекс-магистральный нефтепродуктопровод "Уфа-Петропавловск""

(наименование объекта, местоположение границ которого описано)

Сведения о местоположении границ объекта

1	2	3	4	5	6
3237	578922,34	1253706,26	Аналитический метод	0,10	—
3238	578922,37	1253706,01	Аналитический метод	0,10	—
3239	578925,07	1253678,20	Аналитический метод	0,10	—
3240	578928,01	1253645,10	Аналитический метод	0,10	—
3241	578928,02	1253644,99	Аналитический метод	0,10	—
3242	578929,54	1253628,72	Аналитический метод	0,10	—
3243	578931,27	1253608,47	Аналитический метод	0,10	—
3244	578931,29	1253608,21	Аналитический метод	0,10	—
3245	578933,23	1253588,08	Аналитический метод	0,10	—
3246	578935,35	1253562,67	Аналитический метод	0,10	—
3247	578935,40	1253562,11	Аналитический метод	0,10	—
3248	578936,51	1253551,65	Аналитический метод	0,10	—
3249	578927,62	1253547,16	Аналитический метод	0,10	—
3250	578899,44	1253533,42	Аналитический метод	0,10	—
3251	578898,80	1253533,10	Аналитический метод	0,10	—
3252	578880,82	1253523,69	Аналитический метод	0,10	—
3253	578862,50	1253514,77	Аналитический метод	0,10	—
3254	578861,68	1253514,36	Аналитический метод	0,10	—
3255	578856,09	1253511,37	Аналитический метод	0,10	—
3256	578837,14	1253502,19	Аналитический метод	0,10	—
3257	578836,23	1253501,73	Аналитический метод	0,10	—
3258	578825,04	1253495,73	Аналитический метод	0,10	—
3259	578804,34	1253485,56	Аналитический метод	0,10	—
3260	578796,70	1253481,82	Аналитический метод	0,10	—
3261	578793,95	1253480,24	Аналитический метод	0,10	—
3262	578793,42	1253479,89	Аналитический метод	0,10	—
3263	578786,81	1253473,50	Аналитический метод	0,10	—
3264	578786,08	1253472,47	Аналитический метод	0,10	—
3265	578784,83	1253470,51	Аналитический метод	0,10	—
3266	578781,65	1253460,82	Аналитический метод	0,10	—
3267	578781,51	1253459,57	Аналитический метод	0,10	—
3268	578781,45	1253454,53	Аналитический метод	0,10	—
3269	578781,70	1253451,86	Аналитический метод	0,10	—
3270	578782,27	1253444,26	Аналитический метод	0,10	—
3271	578782,58	1253441,81	Аналитический метод	0,10	—
3272	578784,05	1253436,72	Аналитический метод	0,10	—
3273	578796,91	1253405,17	Аналитический метод	0,10	—
3274	578805,41	1253319,04	Аналитический метод	0,10	—
3275	578819,76	1253181,76	Аналитический метод	0,10	—
3276	578819,77	1253181,64	Аналитический метод	0,10	—
3277	578825,43	1253129,89	Аналитический метод	0,10	—
3278	578825,50	1253129,27	Аналитический метод	0,10	—
3279	578830,75	1253090,25	Аналитический метод	0,10	—
3280	578841,41	1252982,01	Аналитический метод	0,10	—
3281	578843,42	1252959,75	Аналитический метод	0,10	—
3282	578843,48	1252959,16	Аналитический метод	0,10	—
3283	578856,47	1252845,91	Аналитический метод	0,10	—
3284	578856,52	1252845,50	Аналитический метод	0,10	—
3285	578869,60	1252746,04	Аналитический метод	0,10	—
3286	578869,67	1252745,54	Аналитический метод	0,10	—
3287	578883,59	1252653,95	Аналитический метод	0,10	—
3288	578893,86	1252562,76	Аналитический метод	0,10	—
3289	578897,52	1252531,10	Аналитический метод	0,10	—
3290	578906,02	1252451,26	Аналитический метод	0,10	—
3291	578911,31	1252393,15	Аналитический метод	0,10	—
3292	578911,36	1252392,66	Аналитический метод	0,10	—
3293	578922,18	1252295,02	Аналитический метод	0,10	—

ОПИСАНИЕ МЕСТОПОЛОЖЕНИЯ ГРАНИЦ

Публичный сервитут для использования земель и земельных участков в целях эксплуатации магистрального нефтепродуктопровода федерального значения "Сооружение - производственно-технологический комплекс-магистральный нефтепродуктопровод "Уфа-Петропавловск""

(наименование объекта, местоположение границ которого описано)

Сведения о местоположении границ объекта

1	2	3	4	5	6
3294	578930,50	1252213,47	Аналитический метод	0,10	—
3295	578938,95	1252129,63	Аналитический метод	0,10	—
3296	578947,43	1252044,83	Аналитический метод	0,10	—
3297	578956,79	1251951,30	Аналитический метод	0,10	—
3298	578964,52	1251873,61	Аналитический метод	0,10	—
3299	578964,60	1251872,93	Аналитический метод	0,10	—
3300	578968,23	1251844,37	Аналитический метод	0,10	—
3301	578977,66	1251763,08	Аналитический метод	0,10	—
3302	578988,95	1251666,29	Аналитический метод	0,10	—
3303	578998,26	1251586,81	Аналитический метод	0,10	—
3304	579010,17	1251484,85	Аналитический метод	0,10	—
3305	579020,10	1251399,57	Аналитический метод	0,10	—
3306	579021,59	1251386,55	Аналитический метод	0,10	—
3307	579028,22	1251329,40	Аналитический метод	0,10	—
3308	579033,87	1251281,06	Аналитический метод	0,10	—
3309	579044,92	1251185,26	Аналитический метод	0,10	—
3310	579048,34	1251155,63	Аналитический метод	0,10	—
3311	579051,21	1251126,14	Аналитический метод	0,10	—
3312	579051,22	1251125,98	Аналитический метод	0,10	—
3313	579054,33	1251095,96	Аналитический метод	0,10	—
3314	579063,31	1251007,83	Аналитический метод	0,10	—
3315	579063,35	1251007,47	Аналитический метод	0,10	—
3316	579069,98	1250950,66	Аналитический метод	0,10	—
3317	579076,61	1250893,87	Аналитический метод	0,10	—
3318	579086,08	1250812,07	Аналитический метод	0,10	—
3319	579090,14	1250777,17	Аналитический метод	0,10	—
3320	579098,63	1250703,93	Аналитический метод	0,10	—
3321	579106,61	1250635,91	Аналитический метод	0,10	—
3322	579106,63	1250635,75	Аналитический метод	0,10	—
3323	579116,89	1250553,11	Аналитический метод	0,10	—
3324	579128,61	1250459,68	Аналитический метод	0,10	—
3325	579138,49	1250380,79	Аналитический метод	0,10	—
3326	579144,39	1250330,88	Аналитический метод	0,10	—
3327	579150,16	1250281,95	Аналитический метод	0,10	—
3328	579156,92	1250224,08	Аналитический метод	0,10	—
3329	579156,94	1250223,90	Аналитический метод	0,10	—
3330	579165,38	1250155,88	Аналитический метод	0,10	—
3331	579174,43	1250083,21	Аналитический метод	0,10	—
3332	579183,09	1250012,88	Аналитический метод	0,10	—
3333	579194,20	1249916,36	Аналитический метод	0,10	—
3334	579198,26	1249881,60	Аналитический метод	0,10	—
3335	579206,51	1249809,95	Аналитический метод	0,10	—
3336	579206,54	1249809,77	Аналитический метод	0,10	—
3337	579216,09	1249731,91	Аналитический метод	0,10	—
3338	579224,07	1249666,06	Аналитический метод	0,10	—
3339	579232,14	1249600,27	Аналитический метод	0,10	—
3340	579242,48	1249513,47	Аналитический метод	0,10	—
3341	579252,81	1249426,89	Аналитический метод	0,10	—
3342	579252,82	1249426,78	Аналитический метод	0,10	—
3343	579263,44	1249340,81	Аналитический метод	0,10	—
3344	579273,39	1249246,85	Аналитический метод	0,10	—
3345	579282,36	1249162,89	Аналитический метод	0,10	—
3346	579287,86	1249110,98	Аналитический метод	0,10	—
3347	579289,85	1249092,52	Аналитический метод	0,10	—
3348	579290,04	1249091,15	Аналитический метод	0,10	—
3349	579291,59	1249081,74	Аналитический метод	0,10	—
3350	579291,64	1249081,46	Аналитический метод	0,10	—

ОПИСАНИЕ МЕСТОПОЛОЖЕНИЯ ГРАНИЦ

Публичный сервитут для использования земель и земельных участков в целях эксплуатации магистрального нефтепродуктопровода федерального значения "Сооружение - производственно-технологический комплекс-магистральный нефтепродуктопровод "Уфа-Петропавловск""

(наименование объекта, местоположение границ которого описано)

Сведения о местоположении границ объекта

1	2	3	4	5	6
3351	579292,05	1249079,55	Аналитический метод	0,10	—
3352	579294,38	1249070,53	Аналитический метод	0,10	—
3353	579294,84	1249068,97	Аналитический метод	0,10	—
3354	579300,14	1249052,90	Аналитический метод	0,10	—
3355	579325,61	1248975,05	Аналитический метод	0,10	—
3356	579352,69	1248892,09	Аналитический метод	0,10	—
3357	579368,84	1248841,33	Аналитический метод	0,10	—
3358	579386,85	1248785,07	Аналитический метод	0,10	—
3359	579405,92	1248725,25	Аналитический метод	0,10	—
3360	579428,20	1248648,92	Аналитический метод	0,10	—
3361	579452,30	1248565,99	Аналитический метод	0,10	—
3362	579469,91	1248505,28	Аналитический метод	0,10	—
3363	579470,00	1248504,96	Аналитический метод	0,10	—
3364	579481,91	1248465,86	Аналитический метод	0,10	—
1	579484,40	1248457,68	Аналитический метод	0,10	—
3365	587776,25	1306505,12	Аналитический метод	0,10	—
3366	587760,80	1306559,07	Аналитический метод	0,10	—
3367	587760,39	1306560,36	Аналитический метод	0,10	—
3368	587747,52	1306597,55	Аналитический метод	0,10	—
3369	587747,34	1306598,04	Аналитический метод	0,10	—
3370	587739,31	1306619,76	Аналитический метод	0,10	—
3371	587730,79	1306648,38	Аналитический метод	0,10	—
3372	587730,57	1306649,09	Аналитический метод	0,10	—
3373	587720,61	1306679,21	Аналитический метод	0,10	—
3374	587710,47	1306710,21	Аналитический метод	0,10	—
3375	587702,76	1306734,84	Аналитический метод	0,10	—
3376	587702,65	1306735,17	Аналитический метод	0,10	—
3377	587692,45	1306766,22	Аналитический метод	0,10	—
3378	587692,40	1306766,38	Аналитический метод	0,10	—
3379	587680,33	1306802,31	Аналитический метод	0,10	—
3380	587670,35	1306831,95	Аналитический метод	0,10	—
3381	587666,59	1306843,14	Аналитический метод	0,10	—
3382	587666,35	1306843,84	Аналитический метод	0,10	—
3383	587665,90	1306845,06	Аналитический метод	0,10	—
3384	587665,78	1306845,37	Аналитический метод	0,10	—
3385	587662,82	1306853,08	Аналитический метод	0,10	—
3386	587659,72	1306861,94	Аналитический метод	0,10	—
3387	587659,38	1306862,87	Аналитический метод	0,10	—
3388	587651,17	1306883,68	Аналитический метод	0,10	—
3389	587650,81	1306884,53	Аналитический метод	0,10	—
3390	587649,04	1306888,57	Аналитический метод	0,10	—
3391	587647,80	1306891,03	Аналитический метод	0,10	—
3392	587644,88	1306895,09	Аналитический метод	0,10	—
3393	587635,88	1306905,26	Аналитический метод	0,10	—
3394	587630,61	1306909,77	Аналитический метод	0,10	—
3395	587622,27	1306915,09	Аналитический метод	0,10	—
3396	587617,38	1306917,50	Аналитический метод	0,10	—
3397	587614,66	1306918,32	Аналитический метод	0,10	—
3398	587604,42	1306920,77	Аналитический метод	0,10	—
3399	587596,98	1306921,41	Аналитический метод	0,10	—
3400	587590,41	1306920,98	Аналитический метод	0,10	—
3401	587587,05	1306920,53	Аналитический метод	0,10	—
3402	587553,52	1306913,68	Аналитический метод	0,10	—
3403	587535,86	1306912,51	Аналитический метод	0,10	—
3404	587467,21	1306916,12	Аналитический метод	0,10	—
3405	587465,68	1306916,16	Аналитический метод	0,10	—

ОПИСАНИЕ МЕСТОПОЛОЖЕНИЯ ГРАНИЦ

Публичный сервитут для использования земель и земельных участков в целях эксплуатации магистрального нефтепродуктопровода федерального значения "Сооружение - производственно-технологический комплекс-магистральный нефтепродуктопровод "Уфа-Петропавловск""

(наименование объекта, местоположение границ которого описано)

Сведения о местоположении границ объекта

1	2	3	4	5	6
3406	587453,28	1306916,05	Аналитический метод	0,10	—
3407	587415,26	1306916,56	Аналитический метод	0,10	—
3408	587389,23	1306916,92	Аналитический метод	0,10	—
3409	587382,10	1306916,99	Аналитический метод	0,10	—
3410	587380,79	1306916,97	Аналитический метод	0,10	—
3411	587309,62	1306913,95	Аналитический метод	0,10	—
3412	587274,40	1306912,66	Аналитический метод	0,10	—
3413	587271,28	1306912,99	Аналитический метод	0,10	—
3414	587267,78	1306913,12	Аналитический метод	0,10	—
3415	587266,33	1306913,07	Аналитический метод	0,10	—
3416	587265,65	1306913,03	Аналитический метод	0,10	—
3417	587256,88	1306912,49	Аналитический метод	0,10	—
3418	587229,59	1306911,84	Аналитический метод	0,10	—
3419	587223,25	1306911,73	Аналитический метод	0,10	—
3420	587162,08	1306910,86	Аналитический метод	0,10	—
3421	587128,00	1306910,41	Аналитический метод	0,10	—
3422	587123,78	1306910,64	Аналитический метод	0,10	—
3423	587120,99	1306911,01	Аналитический метод	0,10	—
3424	587118,98	1306911,57	Аналитический метод	0,10	—
3425	587115,84	1306912,92	Аналитический метод	0,10	—
3426	587112,40	1306914,99	Аналитический метод	0,10	—
3427	587110,19	1306916,65	Аналитический метод	0,10	—
3428	587109,46	1306917,38	Аналитический метод	0,10	—
3429	587107,76	1306919,72	Аналитический метод	0,10	—
3430	587104,98	1306924,29	Аналитический метод	0,10	—
3431	587102,78	1306928,38	Аналитический метод	0,10	—
3432	587097,83	1306937,73	Аналитический метод	0,10	—
3433	587093,42	1306946,94	Аналитический метод	0,10	—
3434	587090,16	1306955,13	Аналитический метод	0,10	—
3435	587087,47	1306962,86	Аналитический метод	0,10	—
3436	587065,08	1307041,08	Аналитический метод	0,10	—
3437	587064,90	1307041,66	Аналитический метод	0,10	—
3438	587055,16	1307072,78	Аналитический метод	0,10	—
3439	587054,86	1307073,69	Аналитический метод	0,10	—
3440	587036,90	1307124,20	Аналитический метод	0,10	—
3441	587017,96	1307177,73	Аналитический метод	0,10	—
3442	586997,01	1307236,85	Аналитический метод	0,10	—
3443	586996,89	1307237,17	Аналитический метод	0,10	—
3444	586988,57	1307259,68	Аналитический метод	0,10	—
3445	586980,09	1307284,51	Аналитический метод	0,10	—
3446	586971,17	1307311,87	Аналитический метод	0,10	—
3447	586971,08	1307312,15	Аналитический метод	0,10	—
3448	586940,85	1307401,38	Аналитический метод	0,10	—
3449	586931,35	1307429,88	Аналитический метод	0,10	—
3450	586930,78	1307431,42	Аналитический метод	0,10	—
3451	586926,69	1307441,45	Аналитический метод	0,10	—
3452	586903,16	1307513,91	Аналитический метод	0,10	—
3453	586903,12	1307514,04	Аналитический метод	0,10	—
3454	586893,81	1307542,14	Аналитический метод	0,10	—
3455	586874,78	1307600,01	Аналитический метод	0,10	—
3456	586874,63	1307600,46	Аналитический метод	0,10	—
3457	586853,01	1307662,29	Аналитический метод	0,10	—
3458	586834,70	1307718,95	Аналитический метод	0,10	—
3459	586808,29	1307799,86	Аналитический метод	0,10	—
3460	586806,46	1307806,53	Аналитический метод	0,10	—
3461	586806,40	1307806,73	Аналитический метод	0,10	—
3462	586795,04	1307846,77	Аналитический метод	0,10	—

ОПИСАНИЕ МЕСТОПОЛОЖЕНИЯ ГРАНИЦ

Публичный сервитут для использования земель и земельных участков в целях эксплуатации магистрального нефтепродуктопровода федерального значения "Сооружение - производственно-технологический комплекс-магистральный нефтепродуктопровод "Уфа-Петропавловск""

(наименование объекта, местоположение границ которого описано)

Сведения о местоположении границ объекта

1	2	3	4	5	6
3463	586792,98	1307855,40	Аналитический метод	0,10	—
3464	586791,67	1307861,04	Аналитический метод	0,10	—
3465	586790,34	1307873,16	Аналитический метод	0,10	—
3466	586784,59	1307944,70	Аналитический метод	0,10	—
3467	586784,53	1307945,30	Аналитический метод	0,10	—
3468	586780,95	1307979,44	Аналитический метод	0,10	—
3469	586774,22	1308058,75	Аналитический метод	0,10	—
3470	586766,81	1308152,92	Аналитический метод	0,10	—
3471	586766,77	1308153,37	Аналитический метод	0,10	—
3472	586760,58	1308217,28	Аналитический метод	0,10	—
3473	586755,17	1308291,38	Аналитический метод	0,10	—
3474	586755,17	1308291,48	Аналитический метод	0,10	—
3475	586750,71	1308349,15	Аналитический метод	0,10	—
3476	586746,04	1308410,72	Аналитический метод	0,10	—
3477	586746,01	1308411,03	Аналитический метод	0,10	—
3478	586738,71	1308493,32	Аналитический метод	0,10	—
3479	586733,72	1308555,39	Аналитический метод	0,10	—
3480	586726,87	1308640,47	Аналитический метод	0,10	—
3481	586719,59	1308731,11	Аналитический метод	0,10	—
3482	586714,17	1308804,44	Аналитический метод	0,10	—
3483	586714,07	1308805,95	Аналитический метод	0,10	—
3484	586714,06	1308806,08	Аналитический метод	0,10	—
3485	586708,85	1308873,61	Аналитический метод	0,10	—
3486	586703,53	1308943,35	Аналитический метод	0,10	—
3487	586700,52	1308987,22	Аналитический метод	0,10	—
3488	586700,20	1308992,36	Аналитический метод	0,10	—
3489	586700,08	1308993,79	Аналитический метод	0,10	—
3490	586699,32	1309000,12	Аналитический метод	0,10	—
3491	586697,16	1309020,16	Аналитический метод	0,10	—
3492	586697,14	1309020,31	Аналитический метод	0,10	—
3493	586691,88	1309066,36	Аналитический метод	0,10	—
3494	586690,79	1309075,64	Аналитический метод	0,10	—
3495	586688,51	1309096,11	Аналитический метод	0,10	—
3496	586688,50	1309096,21	Аналитический метод	0,10	—
3497	586687,29	1309106,69	Аналитический метод	0,10	—
3498	586676,57	1309200,97	Аналитический метод	0,10	—
3499	586670,01	1309258,96	Аналитический метод	0,10	—
3500	586661,81	1309332,07	Аналитический метод	0,10	—
3501	586660,70	1309337,14	Аналитический метод	0,10	—
3502	586660,15	1309338,80	Аналитический метод	0,10	—
3503	586658,08	1309343,43	Аналитический метод	0,10	—
3504	586651,29	1309351,02	Аналитический метод	0,10	—
3505	586650,07	1309351,93	Аналитический метод	0,10	—
3506	586646,47	1309354,04	Аналитический метод	0,10	—
3507	586640,69	1309376,61	Аналитический метод	0,10	—
3508	586640,65	1309376,76	Аналитический метод	0,10	—
3509	586633,82	1309402,77	Аналитический метод	0,10	—
3510	586624,87	1309437,47	Аналитический метод	0,10	—
3511	586619,80	1309457,06	Аналитический метод	0,10	—
3512	586600,94	1309530,17	Аналитический метод	0,10	—
3513	586579,32	1309616,17	Аналитический метод	0,10	—
3514	586567,51	1309663,24	Аналитический метод	0,10	—
3515	586567,41	1309663,63	Аналитический метод	0,10	—
3516	586557,20	1309701,71	Аналитический метод	0,10	—
3517	586537,66	1309780,31	Аналитический метод	0,10	—
3518	586520,29	1309856,09	Аналитический метод	0,10	—
3519	586520,13	1309856,76	Аналитический метод	0,10	—

ОПИСАНИЕ МЕСТОПОЛОЖЕНИЯ ГРАНИЦ

Публичный сервитут для использования земель и земельных участков в целях эксплуатации магистрального нефтепродуктопровода федерального значения "Сооружение - производственно-технологический комплекс-магистральный нефтепродуктопровод "Уфа-Петропавловск""

(наименование объекта, местоположение границ которого описано)

Сведения о местоположении границ объекта

1	2	3	4	5	6
3520	586496,81	1309946,95	Аналитический метод	0,10	—
3521	586496,45	1309948,53	Аналитический метод	0,10	—
3522	586496,25	1309949,33	Аналитический метод	0,10	—
3523	586470,11	1310048,26	Аналитический метод	0,10	—
3524	586455,80	1310104,23	Аналитический метод	0,10	—
3525	586442,34	1310157,60	Аналитический метод	0,10	—
3526	586418,85	1310250,97	Аналитический метод	0,10	—
3527	586400,77	1310323,42	Аналитический метод	0,10	—
3528	586382,69	1310396,48	Аналитический метод	0,10	—
3529	586382,41	1310397,52	Аналитический метод	0,10	—
3530	586363,24	1310462,81	Аналитический метод	0,10	—
3531	586346,16	1310524,39	Аналитический метод	0,10	—
3532	586320,00	1310617,47	Аналитический метод	0,10	—
3533	586319,89	1310617,85	Аналитический метод	0,10	—
3534	586304,00	1310671,10	Аналитический метод	0,10	—
3535	586303,66	1310672,29	Аналитический метод	0,10	—
3536	586292,69	1310713,26	Аналитический метод	0,10	—
3537	586292,43	1310714,18	Аналитический метод	0,10	—
3538	586287,00	1310731,73	Аналитический метод	0,10	—
3539	586280,55	1310752,45	Аналитический метод	0,10	—
3540	586270,80	1310785,90	Аналитический метод	0,10	—
3541	586255,34	1310839,42	Аналитический метод	0,10	—
3542	586255,20	1310839,88	Аналитический метод	0,10	—
3543	586236,85	1310899,20	Аналитический метод	0,10	—
3544	586222,68	1310948,85	Аналитический метод	0,10	—
3545	586221,82	1310951,86	Аналитический метод	0,10	—
3546	586220,83	1310955,88	Аналитический метод	0,10	—
3547	586220,38	1310957,49	Аналитический метод	0,10	—
3548	586216,11	1310970,91	Аналитический метод	0,10	—
3549	586209,29	1310995,90	Аналитический метод	0,10	—
3550	586208,97	1310996,96	Аналитический метод	0,10	—
3551	586201,50	1311020,22	Аналитический метод	0,10	—
3552	586195,67	1311041,08	Аналитический метод	0,10	—
3553	586195,40	1311041,99	Аналитический метод	0,10	—
3554	586178,44	1311094,88	Аналитический метод	0,10	—
3555	586167,09	1311131,99	Аналитический метод	0,10	—
3556	586147,96	1311199,95	Аналитический метод	0,10	—
3557	586147,69	1311200,84	Аналитический метод	0,10	—
3558	586141,72	1311219,36	Аналитический метод	0,10	—
3559	586141,64	1311219,60	Аналитический метод	0,10	—
3560	586128,56	1311258,84	Аналитический метод	0,10	—
3561	586121,31	1311290,99	Аналитический метод	0,10	—
3562	586114,45	1311325,76	Аналитический метод	0,10	—
3563	586114,42	1311325,90	Аналитический метод	0,10	—
3564	586108,48	1311355,12	Аналитический метод	0,10	—
3565	586108,28	1311356,01	Аналитический метод	0,10	—
3566	586100,86	1311386,74	Аналитический метод	0,10	—
3567	586093,79	1311419,08	Аналитический метод	0,10	—
3568	586082,14	1311475,11	Аналитический метод	0,10	—
3569	586074,30	1311537,40	Аналитический метод	0,10	—
3570	586073,95	1311539,52	Аналитический метод	0,10	—
3571	586053,75	1311633,67	Аналитический метод	0,10	—
3572	586049,41	1311656,33	Аналитический метод	0,10	—
3573	586049,33	1311656,76	Аналитический метод	0,10	—
3574	586026,02	1311768,03	Аналитический метод	0,10	—
3575	586025,98	1311768,21	Аналитический метод	0,10	—
3576	586008,10	1311850,49	Аналитический метод	0,10	—

ОПИСАНИЕ МЕСТОПОЛОЖЕНИЯ ГРАНИЦ

Публичный сервитут для использования земель и земельных участков в целях эксплуатации магистрального нефтепродуктопровода федерального значения "Сооружение - производственно-технологический комплекс-магистральный нефтепродуктопровод "Уфа-Петропавловск""

(наименование объекта, местоположение границ которого описано)

Сведения о местоположении границ объекта

1	2	3	4	5	6
3577	585997,49	1311918,99	Аналитический метод	0,10	—
3578	585995,78	1311930,39	Аналитический метод	0,10	—
3579	585995,75	1311931,93	Аналитический метод	0,10	—
3580	585996,12	1311934,99	Аналитический метод	0,10	—
3581	586005,83	1311987,09	Аналитический метод	0,10	—
3582	586011,93	1312014,49	Аналитический метод	0,10	—
3583	586012,00	1312014,82	Аналитический метод	0,10	—
3584	586021,15	1312058,60	Аналитический метод	0,10	—
3585	586036,68	1312121,58	Аналитический метод	0,10	—
3586	586050,03	1312173,54	Аналитический метод	0,10	—
3587	586050,09	1312173,82	Аналитический метод	0,10	—
3588	586062,05	1312222,68	Аналитический метод	0,10	—
3589	586067,47	1312242,44	Аналитический метод	0,10	—
3590	586067,61	1312242,98	Аналитический метод	0,10	—
3591	586073,07	1312264,80	Аналитический метод	0,10	—
3592	586082,23	1312298,46	Аналитический метод	0,10	—
3593	586082,33	1312298,87	Аналитический метод	0,10	—
3594	586082,67	1312300,22	Аналитический метод	0,10	—
3595	586082,88	1312301,07	Аналитический метод	0,10	—
3596	586084,22	1312307,29	Аналитический метод	0,10	—
3597	586099,25	1312363,86	Аналитический метод	0,10	—
3598	586099,50	1312364,89	Аналитический метод	0,10	—
3599	586113,27	1312427,27	Аналитический метод	0,10	—
3600	586134,55	1312524,90	Аналитический метод	0,10	—
3601	586149,14	1312587,09	Аналитический метод	0,10	—
3602	586149,28	1312587,73	Аналитический метод	0,10	—
3603	586156,70	1312623,54	Аналитический метод	0,10	—
3604	586179,60	1312710,28	Аналитический метод	0,10	—
3605	586179,70	1312710,65	Аналитический метод	0,10	—
3606	586198,22	1312785,47	Аналитический метод	0,10	—
3607	586203,45	1312802,48	Аналитический метод	0,10	—
3608	586205,30	1312807,56	Аналитический метод	0,10	—
3609	586207,85	1312812,01	Аналитический метод	0,10	—
3610	586215,30	1312824,59	Аналитический метод	0,10	—
3611	586233,12	1312852,87	Аналитический метод	0,10	—
3612	586233,19	1312852,98	Аналитический метод	0,10	—
3613	586256,90	1312891,06	Аналитический метод	0,10	—
3614	586257,37	1312891,85	Аналитический метод	0,10	—
3615	586294,49	1312956,69	Аналитический метод	0,10	—
3616	586317,76	1312997,05	Аналитический метод	0,10	—
3617	586318,08	1312997,63	Аналитический метод	0,10	—
3618	586343,93	1313045,38	Аналитический метод	0,10	—
3619	586344,38	1313046,26	Аналитический метод	0,10	—
3620	586382,16	1313123,18	Аналитический метод	0,10	—
3621	586393,34	1313146,14	Аналитический метод	0,10	—
3622	586403,94	1313165,67	Аналитический метод	0,10	—
3623	586404,47	1313166,70	Аналитический метод	0,10	—
3624	586423,79	1313206,61	Аналитический метод	0,10	—
3625	586466,86	1313293,64	Аналитический метод	0,10	—
3626	586466,94	1313293,81	Аналитический метод	0,10	—
3627	586510,90	1313384,32	Аналитический метод	0,10	—
3628	586530,59	1313423,72	Аналитический метод	0,10	—
3629	586543,25	1313449,29	Аналитический метод	0,10	—
3630	586543,33	1313449,46	Аналитический метод	0,10	—
3631	586572,56	1313509,67	Аналитический метод	0,10	—
3632	586572,74	1313510,03	Аналитический метод	0,10	—
3633	586583,61	1313533,36	Аналитический метод	0,10	—

ОПИСАНИЕ МЕСТОПОЛОЖЕНИЯ ГРАНИЦ

Публичный сервитут для использования земель и земельных участков в целях эксплуатации магистрального нефтепродуктопровода федерального значения "Сооружение - производственно-технологический комплекс-магистральный нефтепродуктопровод "Уфа-Петропавловск""

(наименование объекта, местоположение границ которого описано)

Сведения о местоположении границ объекта

1	2	3	4	5	6
3634	586583,82	1313533,83	Аналитический метод	0,10	—
3635	586584,29	1313534,89	Аналитический метод	0,10	—
3636	586610,71	1313585,77	Аналитический метод	0,10	—
3637	586619,78	1313603,35	Аналитический метод	0,10	—
3638	586620,10	1313603,98	Аналитический метод	0,10	—
3639	586633,41	1313631,69	Аналитический метод	0,10	—
3640	586642,37	1313649,20	Аналитический метод	0,10	—
3641	586654,28	1313672,68	Аналитический метод	0,10	—
3642	586665,16	1313693,35	Аналитический метод	0,10	—
3643	586665,39	1313693,80	Аналитический метод	0,10	—
3644	586681,06	1313725,10	Аналитический метод	0,10	—
3645	586702,61	1313768,04	Аналитический метод	0,10	—
3646	586741,40	1313842,99	Аналитический метод	0,10	—
3647	586741,48	1313843,16	Аналитический метод	0,10	—
3648	586794,01	1313946,57	Аналитический метод	0,10	—
3649	586794,06	1313946,66	Аналитический метод	0,10	—
3650	586841,88	1314041,73	Аналитический метод	0,10	—
3651	586882,41	1314121,98	Аналитический метод	0,10	—
3652	586937,83	1314231,38	Аналитический метод	0,10	—
3653	586972,30	1314298,62	Аналитический метод	0,10	—
3654	586972,48	1314298,98	Аналитический метод	0,10	—
3655	586988,98	1314332,49	Аналитический метод	0,10	—
3656	586993,51	1314341,35	Аналитический метод	0,10	—
3657	586997,89	1314349,60	Аналитический метод	0,10	—
3658	586998,18	1314350,17	Аналитический метод	0,10	—
3659	587031,95	1314417,81	Аналитический метод	0,10	—
3660	587058,51	1314471,49	Аналитический метод	0,10	—
3661	587059,80	1314474,60	Аналитический метод	0,10	—
3662	587062,27	1314481,95	Аналитический метод	0,10	—
3663	587063,19	1314485,57	Аналитический метод	0,10	—
3664	587063,30	1314486,24	Аналитический метод	0,10	—
3665	587064,44	1314493,92	Аналитический метод	0,10	—
3666	587064,65	1314495,91	Аналитический метод	0,10	—
3667	587067,93	1314544,79	Аналитический метод	0,10	—
3668	587074,52	1314629,37	Аналитический метод	0,10	—
3669	587074,53	1314629,48	Аналитический метод	0,10	—
3670	587080,82	1314714,83	Аналитический метод	0,10	—
3671	587089,28	1314820,33	Аналитический метод	0,10	—
3672	587089,29	1314820,53	Аналитический метод	0,10	—
3673	587093,96	1314885,03	Аналитический метод	0,10	—
3674	587094,00	1314885,55	Аналитический метод	0,10	—
3675	587095,66	1314917,81	Аналитический метод	0,10	—
3676	587095,67	1314918,15	Аналитический метод	0,10	—
3677	587096,04	1314927,93	Аналитический метод	0,10	—
3678	587096,28	1314933,33	Аналитический метод	0,10	—
3679	587098,31	1314977,48	Аналитический метод	0,10	—
3680	587099,25	1314994,84	Аналитический метод	0,10	—
3681	587104,95	1315099,22	Аналитический метод	0,10	—
3682	587104,96	1315099,36	Аналитический метод	0,10	—
3683	587108,91	1315180,31	Аналитический метод	0,10	—
3684	587112,72	1315257,50	Аналитический метод	0,10	—
3685	587118,74	1315361,16	Аналитический метод	0,10	—
3686	587124,85	1315454,56	Аналитический метод	0,10	—
3687	587124,86	1315454,73	Аналитический метод	0,10	—
3688	587130,42	1315549,86	Аналитический метод	0,10	—
3689	587135,27	1315634,40	Аналитический метод	0,10	—
3690	587138,44	1315685,40	Аналитический метод	0,10	—

ОПИСАНИЕ МЕСТОПОЛОЖЕНИЯ ГРАНИЦ

Публичный сервитут для использования земель и земельных участков в целях эксплуатации магистрального нефтепродуктопровода федерального значения "Сооружение - производственно-технологический комплекс-магистральный нефтепродуктопровод "Уфа-Петропавловск""

(наименование объекта, местоположение границ которого описано)

Сведения о местоположении границ объекта

1	2	3	4	5	6
3691	587138,45	1315685,53	Аналитический метод	0,10	—
3692	587143,31	1315770,62	Аналитический метод	0,10	—
3693	587150,89	1315872,20	Аналитический метод	0,10	—
3694	587150,91	1315872,49	Аналитический метод	0,10	—
3695	587155,04	1315937,96	Аналитический метод	0,10	—
3696	587155,05	1315938,11	Аналитический метод	0,10	—
3697	587155,28	1315942,10	Аналитический метод	0,10	—
3698	587162,01	1316054,32	Аналитический метод	0,10	—
3699	587164,65	1316085,69	Аналитический метод	0,10	—
3700	587164,74	1316087,40	Аналитический метод	0,10	—
3701	587165,75	1316152,05	Аналитический метод	0,10	—
3702	587166,88	1316197,56	Аналитический метод	0,10	—
3703	587180,26	1316305,75	Аналитический метод	0,10	—
3704	587180,38	1316306,95	Аналитический метод	0,10	—
3705	587187,38	1316400,72	Аналитический метод	0,10	—
3706	587193,26	1316463,46	Аналитический метод	0,10	—
3707	587203,37	1316561,71	Аналитический метод	0,10	—
3708	587207,43	1316591,23	Аналитический метод	0,10	—
3709	587207,54	1316592,21	Аналитический метод	0,10	—
3710	587218,07	1316700,27	Аналитический метод	0,10	—
3711	587218,14	1316701,13	Аналитический метод	0,10	—
3712	587222,04	1316763,33	Аналитический метод	0,10	—
3713	587222,08	1316765,60	Аналитический метод	0,10	—
3714	587219,82	1316844,78	Аналитический метод	0,10	—
3715	587219,80	1316845,26	Аналитический метод	0,10	—
3716	587217,01	1316903,71	Аналитический метод	0,10	—
3717	587216,98	1316904,29	Аналитический метод	0,10	—
3718	587213,32	1316955,69	Аналитический метод	0,10	—
3719	587212,46	1316990,46	Аналитический метод	0,10	—
3720	587212,07	1317004,48	Аналитический метод	0,10	—
3721	587212,06	1317004,90	Аналитический метод	0,10	—
3722	587211,96	1317007,12	Аналитический метод	0,10	—
3723	587207,77	1317104,97	Аналитический метод	0,10	—
3724	587203,48	1317207,24	Аналитический метод	0,10	—
3725	587200,94	1317269,82	Аналитический метод	0,10	—
3726	587200,92	1317270,28	Аналитический метод	0,10	—
3727	587197,05	1317335,87	Аналитический метод	0,10	—
3728	587194,58	1317384,46	Аналитический метод	0,10	—
3729	587191,67	1317440,22	Аналитический метод	0,10	—
3730	587191,65	1317440,44	Аналитический метод	0,10	—
3731	587187,68	1317505,58	Аналитический метод	0,10	—
3732	587185,53	1317549,92	Аналитический метод	0,10	—
3733	587185,52	1317550,13	Аналитический метод	0,10	—
3734	587182,81	1317597,75	Аналитический метод	0,10	—
3735	587177,21	1317696,38	Аналитический метод	0,10	—
3736	587174,85	1317798,28	Аналитический метод	0,10	—
3737	587175,93	1317901,36	Аналитический метод	0,10	—
3738	587175,94	1317902,32	Аналитический метод	0,10	—
3739	587176,54	1317942,33	Аналитический метод	0,10	—
3740	587176,54	1317942,73	Аналитический метод	0,10	—
3741	587176,41	1318049,68	Аналитический метод	0,10	—
3742	587176,41	1318050,07	Аналитический метод	0,10	—
3743	587174,61	1318156,04	Аналитический метод	0,10	—
3744	587175,95	1318264,60	Аналитический метод	0,10	—
3745	587175,95	1318265,40	Аналитический метод	0,10	—
3746	587174,01	1318363,22	Аналитический метод	0,10	—
3747	587175,37	1318451,72	Аналитический метод	0,10	—

ОПИСАНИЕ МЕСТОПОЛОЖЕНИЯ ГРАНИЦ

Публичный сервитут для использования земель и земельных участков в целях эксплуатации магистрального нефтепродуктопровода федерального значения "Сооружение - производственно-технологический комплекс-магистральный нефтепродуктопровод "Уфа-Петропавловск""

(наименование объекта, местоположение границ которого описано)

Сведения о местоположении границ объекта

1	2	3	4	5	6
3748	587179,47	1318545,90	Аналитический метод	0,10	—
3749	587191,78	1318633,80	Аналитический метод	0,10	—
3750	587206,01	1318721,09	Аналитический метод	0,10	—
3751	587206,12	1318721,77	Аналитический метод	0,10	—
3752	587221,05	1318832,38	Аналитический метод	0,10	—
3753	587221,06	1318832,51	Аналитический метод	0,10	—
3754	587231,76	1318915,09	Аналитический метод	0,10	—
3755	587231,85	1318915,82	Аналитический метод	0,10	—
3756	587235,68	1318954,15	Аналитический метод	0,10	—
3757	587235,70	1318954,42	Аналитический метод	0,10	—
3758	587237,46	1318974,18	Аналитический метод	0,10	—
3759	587237,53	1318975,59	Аналитический метод	0,10	—
3760	587240,56	1319033,46	Аналитический метод	0,10	—
3761	587240,57	1319033,77	Аналитический метод	0,10	—
3762	587243,57	1319109,02	Аналитический метод	0,10	—
3763	587243,58	1319109,34	Аналитический метод	0,10	—
3764	587245,03	1319163,75	Аналитический метод	0,10	—
3765	587245,04	1319164,47	Аналитический метод	0,10	—
3766	587244,77	1319283,29	Аналитический метод	0,10	—
3767	587244,78	1319388,89	Аналитический метод	0,10	—
3768	587245,68	1319493,84	Аналитический метод	0,10	—
3769	587246,90	1319595,69	Аналитический метод	0,10	—
3770	587246,90	1319596,31	Аналитический метод	0,10	—
3771	587245,74	1319687,64	Аналитический метод	0,10	—
3772	587245,73	1319688,01	Аналитический метод	0,10	—
3773	587243,34	1319774,67	Аналитический метод	0,10	—
3774	587243,94	1319835,71	Аналитический метод	0,10	—
3775	587244,29	1319843,40	Аналитический метод	0,10	—
3776	587244,30	1319843,58	Аналитический метод	0,10	—
3777	587245,94	1319886,58	Аналитический метод	0,10	—
3778	587245,96	1319887,48	Аналитический метод	0,10	—
3779	587246,18	1319987,19	Аналитический метод	0,10	—
3780	587246,18	1319987,53	Аналитический метод	0,10	—
3781	587247,21	1320043,17	Аналитический метод	0,10	—
3782	587247,21	1320043,35	Аналитический метод	0,10	—
3783	587248,12	1320123,93	Аналитический метод	0,10	—
3784	587248,12	1320124,03	Аналитический метод	0,10	—
3785	587248,43	1320167,17	Аналитический метод	0,10	—
3786	587249,47	1320225,01	Аналитический метод	0,10	—
3787	587249,47	1320225,35	Аналитический метод	0,10	—
3788	587249,83	1320305,81	Аналитический метод	0,10	—
3789	587250,50	1320354,22	Аналитический метод	0,10	—
3790	587250,50	1320354,62	Аналитический метод	0,10	—
3791	587250,31	1320435,53	Аналитический метод	0,10	—
3792	587250,99	1320488,45	Аналитический метод	0,10	—
3793	587250,99	1320489,15	Аналитический метод	0,10	—
3794	587250,31	1320533,33	Аналитический метод	0,10	—
3795	587252,06	1320648,16	Аналитический метод	0,10	—
3796	587252,70	1320690,85	Аналитический метод	0,10	—
3797	587252,70	1320691,27	Аналитический метод	0,10	—
3798	587252,49	1320789,77	Аналитический метод	0,10	—
3799	587253,26	1320883,47	Аналитический метод	0,10	—
3800	587253,26	1320883,71	Аналитический метод	0,10	—
3801	587253,14	1320955,21	Аналитический метод	0,10	—
3802	587253,14	1320955,46	Аналитический метод	0,10	—
3803	587251,96	1321057,83	Аналитический метод	0,10	—
3804	587252,82	1321170,26	Аналитический метод	0,10	—

ОПИСАНИЕ МЕСТОПОЛОЖЕНИЯ ГРАНИЦ

Публичный сервитут для использования земель и земельных участков в целях эксплуатации магистрального нефтепродуктопровода федерального значения "Сооружение - производственно-технологический комплекс-магистральный нефтепродуктопровод "Уфа-Петропавловск""

(наименование объекта, местоположение границ которого описано)

Сведения о местоположении границ объекта

1	2	3	4	5	6
3805	587252,83	1321171,86	Аналитический метод	0,10	—
3806	587252,83	1321172,16	Аналитический метод	0,10	—
3807	587252,53	1321227,44	Аналитический метод	0,10	—
3808	587253,93	1321311,29	Аналитический метод	0,10	—
3809	587255,22	1321394,43	Аналитический метод	0,10	—
3810	587255,22	1321394,91	Аналитический метод	0,10	—
3811	587254,89	1321490,09	Аналитический метод	0,10	—
3812	587255,51	1321550,19	Аналитический метод	0,10	—
3813	587256,26	1321612,30	Аналитический метод	0,10	—
3814	587257,22	1321652,51	Аналитический метод	0,10	—
3815	587258,05	1321684,71	Аналитический метод	0,10	—
3816	587259,18	1321735,65	Аналитический метод	0,10	—
3817	587259,19	1321735,97	Аналитический метод	0,10	—
3818	587259,91	1321815,19	Аналитический метод	0,10	—
3819	587260,76	1321898,32	Аналитический метод	0,10	—
3820	587260,76	1321898,58	Аналитический метод	0,10	—
3821	587260,77	1321969,21	Аналитический метод	0,10	—
3822	587260,88	1322035,05	Аналитический метод	0,10	—
3823	587264,99	1322063,19	Аналитический метод	0,10	—
3824	587273,40	1322102,79	Аналитический метод	0,10	—
3825	587298,14	1322174,59	Аналитический метод	0,10	—
3826	587316,80	1322226,27	Аналитический метод	0,10	—
3827	587333,64	1322272,66	Аналитический метод	0,10	—
3828	587354,97	1322331,70	Аналитический метод	0,10	—
3829	587355,32	1322332,75	Аналитический метод	0,10	—
3830	587355,61	1322333,68	Аналитический метод	0,10	—
3831	587366,48	1322366,95	Аналитический метод	0,10	—
3832	587386,55	1322426,30	Аналитический метод	0,10	—
3833	587406,67	1322485,73	Аналитический метод	0,10	—
3834	587424,84	1322539,53	Аналитический метод	0,10	—
3835	587444,66	1322598,06	Аналитический метод	0,10	—
3836	587465,69	1322656,17	Аналитический метод	0,10	—
3837	587487,14	1322715,64	Аналитический метод	0,10	—
3838	587507,46	1322771,87	Аналитический метод	0,10	—
3839	587527,03	1322826,18	Аналитический метод	0,10	—
3840	587558,53	1322914,46	Аналитический метод	0,10	—
3841	587584,22	1322986,20	Аналитический метод	0,10	—
3842	587603,78	1323038,35	Аналитический метод	0,10	—
3843	587622,11	1323087,21	Аналитический метод	0,10	—
3844	587622,56	1323088,42	Аналитический метод	0,10	—
3845	587622,81	1323089,13	Аналитический метод	0,10	—
3846	587630,72	1323112,52	Аналитический метод	0,10	—
3847	587631,02	1323113,47	Аналитический метод	0,10	—
3848	587639,62	1323142,72	Аналитический метод	0,10	—
3849	587652,20	1323185,23	Аналитический метод	0,10	—
3850	587669,42	1323243,81	Аналитический метод	0,10	—
3851	587686,54	1323301,73	Аналитический метод	0,10	—
3852	587702,96	1323357,55	Аналитический метод	0,10	—
3853	587719,05	1323412,04	Аналитический метод	0,10	—
3854	587728,34	1323443,33	Аналитический метод	0,10	—
3855	587728,78	1323445,03	Аналитический метод	0,10	—
3856	587731,74	1323458,39	Аналитический метод	0,10	—
3857	587731,95	1323459,46	Аналитический метод	0,10	—
3858	587731,99	1323459,67	Аналитический метод	0,10	—
3859	587734,29	1323473,42	Аналитический метод	0,10	—
3860	587734,52	1323475,17	Аналитический метод	0,10	—
3861	587740,64	1323539,23	Аналитический метод	0,10	—

ОПИСАНИЕ МЕСТОПОЛОЖЕНИЯ ГРАНИЦ

Публичный сервитут для использования земель и земельных участков в целях эксплуатации магистрального нефтепродуктопровода федерального значения "Сооружение - производственно-технологический комплекс-магистральный нефтепродуктопровод "Уфа-Петропавловск""

(наименование объекта, местоположение границ которого описано)

Сведения о местоположении границ объекта

1	2	3	4	5	6
3862	587744,30	1323578,12	Аналитический метод	0,10	—
3863	587748,30	1323620,46	Аналитический метод	0,10	—
3864	587748,31	1323620,63	Аналитический метод	0,10	—
3865	587755,91	1323707,27	Аналитический метод	0,10	—
3866	587761,83	1323775,39	Аналитический метод	0,10	—
3867	587766,19	1323822,84	Аналитический метод	0,10	—
3868	587771,26	1323877,09	Аналитический метод	0,10	—
3869	587776,46	1323933,30	Аналитический метод	0,10	—
3870	587781,06	1323982,61	Аналитический метод	0,10	—
3871	587781,09	1323982,96	Аналитический метод	0,10	—
3872	587785,99	1324044,95	Аналитический метод	0,10	—
3873	587792,43	1324126,06	Аналитический метод	0,10	—
3874	587798,52	1324202,89	Аналитический метод	0,10	—
3875	587798,54	1324203,18	Аналитический метод	0,10	—
3876	587799,12	1324211,65	Аналитический метод	0,10	—
3877	587799,75	1324217,30	Аналитический метод	0,10	—
3878	587800,51	1324221,24	Аналитический метод	0,10	—
3879	587802,01	1324226,45	Аналитический метод	0,10	—
3880	587803,38	1324230,65	Аналитический метод	0,10	—
3881	587832,15	1324305,26	Аналитический метод	0,10	—
3882	587832,33	1324305,74	Аналитический метод	0,10	—
3883	587855,38	1324369,34	Аналитический метод	0,10	—
3884	587876,39	1324427,20	Аналитический метод	0,10	—
3885	587901,14	1324495,27	Аналитический метод	0,10	—
3886	587910,86	1324521,87	Аналитический метод	0,10	—
3887	587910,99	1324522,26	Аналитический метод	0,10	—
3888	587924,45	1324561,10	Аналитический метод	0,10	—
3889	587924,49	1324561,21	Аналитический метод	0,10	—
3890	587965,98	1324682,82	Аналитический метод	0,10	—
3891	587966,32	1324683,71	Аналитический метод	0,10	—
3892	587966,45	1324684,04	Аналитический метод	0,10	—
3893	587975,63	1324709,28	Аналитический метод	0,10	—
3894	587984,50	1324733,30	Аналитический метод	0,10	—
3895	587999,47	1324773,25	Аналитический метод	0,10	—
3896	587999,69	1324773,89	Аналитический метод	0,10	—
3897	588017,60	1324825,99	Аналитический метод	0,10	—
3898	588017,69	1324826,23	Аналитический метод	0,10	—
3899	588031,91	1324869,01	Аналитический метод	0,10	—
3900	588044,01	1324904,49	Аналитический метод	0,10	—
3901	588044,18	1324905,00	Аналитический метод	0,10	—
3902	588057,18	1324945,99	Аналитический метод	0,10	—
3903	588057,93	1324948,96	Аналитический метод	0,10	—
3904	588061,74	1324969,43	Аналитический метод	0,10	—
3905	588061,78	1324969,67	Аналитический метод	0,10	—
3906	588062,10	1324972,23	Аналитический метод	0,10	—
3907	588065,34	1325017,69	Аналитический метод	0,10	—
3908	588065,40	1325019,32	Аналитический метод	0,10	—
3909	588065,59	1325053,79	Аналитический метод	0,10	—
3910	588065,59	1325054,07	Аналитический метод	0,10	—
3911	588065,47	1325074,99	Аналитический метод	0,10	—
3912	588065,69	1325100,88	Аналитический метод	0,10	—
3913	588066,74	1325156,44	Аналитический метод	0,10	—
3914	588066,74	1325156,86	Аналитический метод	0,10	—
3915	588066,90	1325234,90	Аналитический метод	0,10	—
3916	588067,20	1325283,79	Аналитический метод	0,10	—
3917	588069,51	1325359,14	Аналитический метод	0,10	—
3918	588073,31	1325388,56	Аналитический метод	0,10	—

ОПИСАНИЕ МЕСТОПОЛОЖЕНИЯ ГРАНИЦ

Публичный сервитут для использования земель и земельных участков в целях эксплуатации магистрального нефтепродуктопровода федерального значения "Сооружение - производственно-технологический комплекс-магистральный нефтепродуктопровод "Уфа-Петропавловск""

(наименование объекта, местоположение границ которого описано)

Сведения о местоположении границ объекта

1	2	3	4	5	6
3919	588083,65	1325437,05	Аналитический метод	0,10	—
3920	588089,29	1325453,86	Аналитический метод	0,10	—
3921	588098,31	1325468,57	Аналитический метод	0,10	—
3922	588120,57	1325494,20	Аналитический метод	0,10	—
3923	588164,03	1325543,11	Аналитический метод	0,10	—
3924	588213,41	1325598,07	Аналитический метод	0,10	—
3925	588260,05	1325648,93	Аналитический метод	0,10	—
3926	588260,19	1325649,08	Аналитический метод	0,10	—
3927	588307,35	1325701,37	Аналитический метод	0,10	—
3928	588307,92	1325702,02	Аналитический метод	0,10	—
3929	588344,54	1325745,57	Аналитический метод	0,10	—
3930	588380,91	1325785,83	Аналитический метод	0,10	—
3931	588381,46	1325786,46	Аналитический метод	0,10	—
3932	588423,85	1325836,61	Аналитический метод	0,10	—
3933	588444,17	1325859,32	Аналитический метод	0,10	—
3934	588446,24	1325861,97	Аналитический метод	0,10	—
3935	588471,21	1325898,84	Аналитический метод	0,10	—
3936	588471,80	1325899,76	Аналитический метод	0,10	—
3937	588496,06	1325939,20	Аналитический метод	0,10	—
3938	588496,98	1325940,83	Аналитический метод	0,10	—
3939	588522,40	1325990,07	Аналитический метод	0,10	—
3940	588541,45	1326024,97	Аналитический метод	0,10	—
3941	588568,23	1326072,98	Аналитический метод	0,10	—
3942	588581,57	1326096,96	Аналитический метод	0,10	—
3943	588548,72	1326139,63	Аналитический метод	0,10	—
3944	588543,33	1326130,87	Аналитический метод	0,10	—
3945	588524,65	1326097,28	Аналитический метод	0,10	—
3946	588497,82	1326049,18	Аналитический метод	0,10	—
3947	588497,71	1326048,99	Аналитический метод	0,10	—
3948	588478,46	1326013,73	Аналитический метод	0,10	—
3949	588478,19	1326013,21	Аналитический метод	0,10	—
3950	588453,07	1325964,54	Аналитический метод	0,10	—
3951	588429,59	1325926,37	Аналитический метод	0,10	—
3952	588405,87	1325891,34	Аналитический метод	0,10	—
3953	588386,43	1325869,63	Аналитический метод	0,10	—
3954	588385,96	1325869,09	Аналитический метод	0,10	—
3955	588343,61	1325818,98	Аналитический метод	0,10	—
3956	588307,22	1325778,70	Аналитический метод	0,10	—
3957	588306,63	1325778,03	Аналитический метод	0,10	—
3958	588270,00	1325734,47	Аналитический метод	0,10	—
3959	588223,20	1325682,58	Аналитический метод	0,10	—
3960	588176,55	1325631,70	Аналитический метод	0,10	—
3961	588176,38	1325631,52	Аналитический метод	0,10	—
3962	588126,86	1325576,42	Аналитический метод	0,10	—
3963	588126,77	1325576,31	Аналитический метод	0,10	—
3964	588083,17	1325527,23	Аналитический метод	0,10	—
3965	588082,98	1325527,02	Аналитический метод	0,10	—
3966	588059,28	1325499,73	Аналитический метод	0,10	—
3967	588056,85	1325496,42	Аналитический метод	0,10	—
3968	588045,27	1325477,53	Аналитический метод	0,10	—
3969	588044,93	1325476,97	Аналитический метод	0,10	—
3970	588042,89	1325472,43	Аналитический метод	0,10	—
3971	588035,89	1325451,58	Аналитический метод	0,10	—
3972	588035,14	1325448,84	Аналитический метод	0,10	—
3973	588024,30	1325397,97	Аналитический метод	0,10	—
3974	588023,96	1325395,97	Аналитический метод	0,10	—
3975	588019,87	1325364,33	Аналитический метод	0,10	—

ОПИСАНИЕ МЕСТОПОЛОЖЕНИЯ ГРАНИЦ

Публичный сервитут для использования земель и земельных участков в целях эксплуатации магистрального нефтепродуктопровода федерального значения "Сооружение - производственно-технологический комплекс-магистральный нефтепродуктопровод "Уфа-Петропавловск""

(наименование объекта, местоположение границ которого описано)

Сведения о местоположении границ объекта

1	2	3	4	5	6
3976	588019,67	1325361,90	Аналитический метод	0,10	—
3977	588017,31	1325285,01	Аналитический метод	0,10	—
3978	588017,30	1325284,40	Аналитический метод	0,10	—
3979	588017,00	1325235,05	Аналитический метод	0,10	—
3980	588016,84	1325157,17	Аналитический метод	0,10	—
3981	588015,79	1325101,69	Аналитический метод	0,10	—
3982	588015,79	1325101,43	Аналитический метод	0,10	—
3983	588015,57	1325075,23	Аналитический метод	0,10	—
3984	588015,57	1325074,88	Аналитический метод	0,10	—
3985	588015,69	1325053,93	Аналитический метод	0,10	—
3986	588015,50	1325020,42	Аналитический метод	0,10	—
3987	588012,42	1324977,18	Аналитический метод	0,10	—
3988	588009,15	1324959,61	Аналитический метод	0,10	—
3989	587996,70	1324920,35	Аналитический метод	0,10	—
3990	587984,65	1324885,03	Аналитический метод	0,10	—
3991	587984,58	1324884,84	Аналитический метод	0,10	—
3992	587970,37	1324842,09	Аналитический метод	0,10	—
3993	587952,62	1324790,43	Аналитический метод	0,10	—
3994	587937,75	1324750,75	Аналитический метод	0,10	—
3995	587937,72	1324750,65	Аналитический метод	0,10	—
3996	587928,80	1324726,52	Аналитический метод	0,10	—
3997	587928,75	1324726,40	Аналитический метод	0,10	—
3998	587919,61	1324701,26	Аналитический метод	0,10	—
3999	587919,19	1324700,14	Аналитический метод	0,10	—
4000	587918,90	1324699,34	Аналитический метод	0,10	—
4001	587877,29	1324577,38	Аналитический метод	0,10	—
4002	587863,91	1324538,79	Аналитический метод	0,10	—
4003	587854,25	1324512,34	Аналитический метод	0,10	—
4004	587829,49	1324444,24	Аналитический метод	0,10	—
4005	587808,47	1324386,35	Аналитический метод	0,10	—
4006	587785,50	1324322,98	Аналитический метод	0,10	—
4007	587756,58	1324247,98	Аналитический метод	0,10	—
4008	587756,13	1324246,71	Аналитический метод	0,10	—
4009	587754,43	1324241,48	Аналитический метод	0,10	—
4010	587754,19	1324240,70	Аналитический метод	0,10	—
4011	587752,25	1324233,99	Аналитический метод	0,10	—
4012	587751,71	1324231,75	Аналитический метод	0,10	—
4013	587750,56	1324225,74	Аналитический метод	0,10	—
4014	587750,28	1324223,85	Аналитический метод	0,10	—
4015	587749,47	1324216,70	Аналитический метод	0,10	—
4016	587749,37	1324215,57	Аналитический метод	0,10	—
4017	587748,77	1324206,69	Аналитический метод	0,10	—
4018	587742,69	1324130,00	Аналитический метод	0,10	—
4019	587736,25	1324048,89	Аналитический метод	0,10	—
4020	587731,36	1323987,07	Аналитический метод	0,10	—
4021	587726,78	1323937,91	Аналитический метод	0,10	—
4022	587721,58	1323881,70	Аналитический метод	0,10	—
4023	587716,50	1323827,42	Аналитический метод	0,10	—
4024	587712,13	1323779,89	Аналитический метод	0,10	—
4025	587712,12	1323779,77	Аналитический метод	0,10	—
4026	587706,19	1323711,60	Аналитический метод	0,10	—
4027	587698,61	1323625,07	Аналитический метод	0,10	—
4028	587694,62	1323582,80	Аналитический метод	0,10	—
4029	587690,96	1323543,93	Аналитический метод	0,10	—
4030	587684,93	1323480,79	Аналитический метод	0,10	—
4031	587682,88	1323468,55	Аналитический метод	0,10	—
4032	587680,25	1323456,68	Аналитический метод	0,10	—

ОПИСАНИЕ МЕСТОПОЛОЖЕНИЯ ГРАНИЦ

Публичный сервитут для использования земель и земельных участков в целях эксплуатации магистрального нефтепродуктопровода федерального значения "Сооружение - производственно-технологический комплекс-магистральный нефтепродуктопровод "Уфа-Петропавловск""

(наименование объекта, местоположение границ которого описано)

Сведения о местоположении границ объекта

1	2	3	4	5	6
4033	587671,20	1323426,19	Аналитический метод	0,10	—
4034	587655,09	1323371,65	Аналитический метод	0,10	—
4035	587638,67	1323315,83	Аналитический метод	0,10	—
4036	587621,55	1323257,91	Аналитический метод	0,10	—
4037	587604,33	1323199,33	Аналитический метод	0,10	—
4038	587591,75	1323156,82	Аналитический метод	0,10	—
4039	587583,29	1323128,03	Аналитический метод	0,10	—
4040	587575,65	1323105,47	Аналитический метод	0,10	—
4041	587575,35	1323104,64	Аналитический метод	0,10	—
4042	587557,06	1323055,87	Аналитический метод	0,10	—
4043	587537,43	1323003,55	Аналитический метод	0,10	—
4044	587537,30	1323003,20	Аналитический метод	0,10	—
4045	587511,54	1322931,25	Аналитический метод	0,10	—
4046	587480,04	1322842,99	Аналитический метод	0,10	—
4047	587460,52	1322788,80	Аналитический метод	0,10	—
4048	587440,20	1322732,58	Аналитический метод	0,10	—
4049	587418,75	1322673,12	Аналитический метод	0,10	—
4050	587397,65	1322614,80	Аналитический метод	0,10	—
4051	587397,48	1322614,31	Аналитический метод	0,10	—
4052	587377,57	1322555,51	Аналитический метод	0,10	—
4053	587359,39	1322501,71	Аналитический метод	0,10	—
4054	587339,29	1322442,29	Аналитический метод	0,10	—
4055	587319,17	1322382,81	Аналитический метод	0,10	—
4056	587319,08	1322382,57	Аналитический метод	0,10	—
4057	587308,12	1322349,02	Аналитический метод	0,10	—
4058	587308,02	1322348,70	Аналитический метод	0,10	—
4059	587307,85	1322348,14	Аналитический метод	0,10	—
4060	587286,71	1322289,63	Аналитический метод	0,10	—
4061	587269,87	1322243,23	Аналитический метод	0,10	—
4062	587251,14	1322191,36	Аналитический метод	0,10	—
4063	587251,02	1322191,02	Аналитический метод	0,10	—
4064	587225,72	1322117,60	Аналитический метод	0,10	—
4065	587224,90	1322114,65	Аналитический метод	0,10	—
4066	587216,01	1322072,77	Аналитический метод	0,10	—
4067	587215,73	1322071,20	Аналитический метод	0,10	—
4068	587211,24	1322040,49	Аналитический метод	0,10	—
4069	587210,98	1322036,92	Аналитический метод	0,10	—
4070	587210,87	1321969,23	Аналитический метод	0,10	—
4071	587210,86	1321898,71	Аналитический метод	0,10	—
4072	587210,01	1321815,66	Аналитический метод	0,10	—
4073	587209,29	1321736,59	Аналитический метод	0,10	—
4074	587208,17	1321685,86	Аналитический метод	0,10	—
4075	587207,34	1321653,73	Аналитический метод	0,10	—
4076	587206,37	1321613,35	Аналитический метод	0,10	—
4077	587206,36	1321613,05	Аналитический метод	0,10	—
4078	587205,61	1321550,73	Аналитический метод	0,10	—
4079	587204,99	1321490,44	Аналитический метод	0,10	—
4080	587204,99	1321490,09	Аналитический метод	0,10	—
4081	587205,32	1321394,97	Аналитический метод	0,10	—
4082	587204,03	1321312,08	Аналитический метод	0,10	—
4083	587202,63	1321228,00	Аналитический метод	0,10	—
4084	587202,63	1321227,45	Аналитический метод	0,10	—
4085	587202,93	1321172,03	Аналитический метод	0,10	—
4086	587202,92	1321170,59	Аналитический метод	0,10	—
4087	587202,06	1321057,97	Аналитический метод	0,10	—
4088	587202,06	1321057,49	Аналитический метод	0,10	—
4089	587203,24	1320955,01	Аналитический метод	0,10	—

ОПИСАНИЕ МЕСТОПОЛОЖЕНИЯ ГРАНИЦ

Публичный сервитут для использования земель и земельных участков в целях эксплуатации магистрального нефтепродуктопровода федерального значения "Сооружение - производственно-технологический комплекс-магистральный нефтепродуктопровод "Уфа-Петропавловск""

(наименование объекта, местоположение границ которого описано)

Сведения о местоположении границ объекта

1	2	3	4	5	6
4090	587203,36	1320883,75	Аналитический метод	0,10	—
4091	587202,59	1320790,05	Аналитический метод	0,10	—
4092	587202,59	1320789,80	Аналитический метод	0,10	—
4093	587202,80	1320691,38	Аналитический метод	0,10	—
4094	587202,16	1320648,91	Аналитический метод	0,10	—
4095	587200,41	1320533,71	Аналитический метод	0,10	—
4096	587200,41	1320532,95	Аналитический метод	0,10	—
4097	587201,09	1320488,74	Аналитический метод	0,10	—
4098	587200,41	1320435,98	Аналитический метод	0,10	—
4099	587200,41	1320435,60	Аналитический метод	0,10	—
4100	587200,60	1320354,70	Аналитический метод	0,10	—
4101	587199,93	1320306,38	Аналитический метод	0,10	—
4102	587199,93	1320306,15	Аналитический метод	0,10	—
4103	587199,57	1320225,74	Аналитический метод	0,10	—
4104	587198,53	1320167,93	Аналитический метод	0,10	—
4105	587198,53	1320167,66	Аналитический метод	0,10	—
4106	587198,22	1320124,44	Аналитический метод	0,10	—
4107	587197,31	1320044,00	Аналитический метод	0,10	—
4108	587196,28	1319988,22	Аналитический метод	0,10	—
4109	587196,28	1319987,76	Аналитический метод	0,10	—
4110	587196,28	1319987,22	Аналитический метод	0,10	—
4111	587196,06	1319888,03	Аналитический метод	0,10	—
4112	587194,44	1319845,57	Аналитический метод	0,10	—
4113	587194,08	1319837,53	Аналитический метод	0,10	—
4114	587194,05	1319836,65	Аналитический метод	0,10	—
4115	587193,44	1319774,70	Аналитический метод	0,10	—
4116	587193,45	1319773,76	Аналитический метод	0,10	—
4117	587195,84	1319686,82	Аналитический метод	0,10	—
4118	587197,00	1319595,98	Аналитический метод	0,10	—
4119	587195,78	1319494,31	Аналитический метод	0,10	—
4120	587194,88	1319389,21	Аналитический метод	0,10	—
4121	587194,88	1319389,00	Аналитический метод	0,10	—
4122	587194,87	1319283,20	Аналитический метод	0,10	—
4123	587195,14	1319164,71	Аналитический метод	0,10	—
4124	587193,70	1319110,84	Аналитический метод	0,10	—
4125	587190,72	1319035,91	Аналитический метод	0,10	—
4126	587187,69	1318978,21	Аналитический метод	0,10	—
4127	587187,68	1318977,75	Аналитический метод	0,10	—
4128	587186,01	1318958,98	Аналитический метод	0,10	—
4129	587182,23	1318921,14	Аналитический метод	0,10	—
4130	587171,59	1318838,99	Аналитический метод	0,10	—
4131	587156,71	1318728,79	Аналитический метод	0,10	—
4132	587142,49	1318641,56	Аналитический метод	0,10	—
4133	587142,40	1318641,00	Аналитический метод	0,10	—
4134	587129,89	1318551,64	Аналитический метод	0,10	—
4135	587129,67	1318549,27	Аналитический метод	0,10	—
4136	587125,50	1318453,54	Аналитический метод	0,10	—
4137	587125,48	1318452,83	Аналитический метод	0,10	—
4138	587124,11	1318363,54	Аналитический метод	0,10	—
4139	587124,11	1318362,67	Аналитический метод	0,10	—
4140	587126,05	1318264,82	Аналитический метод	0,10	—
4141	587124,71	1318156,29	Аналитический метод	0,10	—
4142	587124,71	1318155,56	Аналитический метод	0,10	—
4143	587126,51	1318049,42	Аналитический метод	0,10	—
4144	587126,64	1317942,87	Аналитический метод	0,10	—
4145	587126,04	1317903,00	Аналитический метод	0,10	—
4146	587126,04	1317902,88	Аналитический метод	0,10	—

ОПИСАНИЕ МЕСТОПОЛОЖЕНИЯ ГРАНИЦ

Публичный сервитут для использования земель и земельных участков в целях эксплуатации магистрального нефтепродуктопровода федерального значения "Сооружение - производственно-технологический комплекс-магистральный нефтепродуктопровод "Уфа-Петропавловск""

(наименование объекта, местоположение границ которого описано)

Сведения о местоположении границ объекта

1	2	3	4	5	6
4147	587126,03	1317901,86	Аналитический метод	0,10	—
4148	587124,95	1317798,38	Аналитический метод	0,10	—
4149	587124,96	1317797,54	Аналитический метод	0,10	—
4150	587127,34	1317694,80	Аналитический метод	0,10	—
4151	587127,37	1317693,97	Аналитический метод	0,10	—
4152	587132,99	1317594,92	Аналитический метод	0,10	—
4153	587135,69	1317547,40	Аналитический метод	0,10	—
4154	587137,85	1317503,01	Аналитический метод	0,10	—
4155	587137,87	1317502,70	Аналитический метод	0,10	—
4156	587141,84	1317437,51	Аналитический метод	0,10	—
4157	587144,74	1317381,87	Аналитический метод	0,10	—
4158	587147,22	1317333,23	Аналитический метод	0,10	—
4159	587147,23	1317333,03	Аналитический метод	0,10	—
4160	587151,09	1317267,57	Аналитический метод	0,10	—
4161	587153,62	1317205,16	Аналитический метод	0,10	—
4162	587157,91	1317102,84	Аналитический метод	0,10	—
4163	587162,10	1317004,92	Аналитический метод	0,10	—
4164	587162,20	1317002,89	Аналитический метод	0,10	—
4165	587162,58	1316989,11	Аналитический метод	0,10	—
4166	587163,45	1316953,89	Аналитический метод	0,10	—
4167	587163,50	1316952,73	Аналитический метод	0,10	—
4168	587167,18	1316901,04	Аналитический метод	0,10	—
4169	587169,95	1316843,12	Аналитический метод	0,10	—
4170	587172,17	1316765,31	Аналитический метод	0,10	—
4171	587168,37	1316704,68	Аналитический метод	0,10	—
4172	587157,93	1316597,54	Аналитический метод	0,10	—
4173	587153,87	1316568,09	Аналитический метод	0,10	—
4174	587153,77	1316567,24	Аналитический метод	0,10	—
4175	587143,61	1316468,45	Аналитический метод	0,10	—
4176	587143,59	1316468,23	Аналитический метод	0,10	—
4177	587137,68	1316405,14	Аналитический метод	0,10	—
4178	587137,64	1316404,67	Аналитический метод	0,10	—
4179	587130,66	1316311,27	Аналитический метод	0,10	—
4180	587117,21	1316202,47	Аналитический метод	0,10	—
4181	587117,03	1316200,03	Аналитический метод	0,10	—
4182	587115,86	1316153,18	Аналитический метод	0,10	—
4183	587115,85	1316152,95	Аналитический метод	0,10	—
4184	587114,86	1316089,03	Аналитический метод	0,10	—
4185	587112,26	1316058,22	Аналитический метод	0,10	—
4186	587112,21	1316057,61	Аналитический метод	0,10	—
4187	587105,46	1315944,98	Аналитический метод	0,10	—
4188	587105,23	1315941,03	Аналитический метод	0,10	—
4189	587101,12	1315875,77	Аналитический метод	0,10	—
4190	587093,53	1315774,12	Аналитический метод	0,10	—
4191	587093,50	1315773,68	Аналитический метод	0,10	—
4192	587088,63	1315688,44	Аналитический метод	0,10	—
4193	587085,46	1315637,44	Аналитический метод	0,10	—
4194	587085,45	1315637,32	Аналитический метод	0,10	—
4195	587080,60	1315552,73	Аналитический метод	0,10	—
4196	587075,05	1315457,73	Аналитический метод	0,10	—
4197	587068,94	1315364,33	Аналитический метод	0,10	—
4198	587068,93	1315364,15	Аналитический метод	0,10	—
4199	587062,90	1315260,29	Аналитический метод	0,10	—
4200	587062,89	1315260,07	Аналитический метод	0,10	—
4201	587059,07	1315182,75	Аналитический метод	0,10	—
4202	587055,12	1315101,87	Аналитический метод	0,10	—
4203	587049,43	1314997,55	Аналитический метод	0,10	—

ОПИСАНИЕ МЕСТОПОЛОЖЕНИЯ ГРАНИЦ

Публичный сервитут для использования земель и земельных участков в целях эксплуатации магистрального нефтепродуктопровода федерального значения "Сооружение - производственно-технологический комплекс-магистральный нефтепродуктопровод "Уфа-Петропавловск""

(наименование объекта, местоположение границ которого описано)

Сведения о местоположении границ объекта

1	2	3	4	5	6
4204	587048,48	1314980,09	Аналитический метод	0,10	—
4205	587048,47	1314979,88	Аналитический метод	0,10	—
4206	587046,42	1314935,53	Аналитический метод	0,10	—
4207	587046,18	1314930,02	Аналитический метод	0,10	—
4208	587046,18	1314929,88	Аналитический метод	0,10	—
4209	587045,81	1314920,20	Аналитический метод	0,10	—
4210	587044,18	1314888,37	Аналитический метод	0,10	—
4211	587039,53	1314824,23	Аналитический метод	0,10	—
4212	587031,07	1314718,74	Аналитический метод	0,10	—
4213	587031,06	1314718,57	Аналитический метод	0,10	—
4214	587024,77	1314633,20	Аналитический метод	0,10	—
4215	587018,17	1314548,53	Аналитический метод	0,10	—
4216	587018,15	1314548,26	Аналитический метод	0,10	—
4217	587014,93	1314500,25	Аналитический метод	0,10	—
4218	587014,27	1314495,75	Аналитический метод	0,10	—
4219	587013,04	1314492,10	Аналитический метод	0,10	—
4220	586987,25	1314439,98	Аналитический метод	0,10	—
4221	586953,68	1314372,74	Аналитический метод	0,10	—
4222	586949,35	1314364,59	Аналитический метод	0,10	—
4223	586949,16	1314364,23	Аналитический метод	0,10	—
4224	586944,46	1314355,03	Аналитический метод	0,10	—
4225	586944,30	1314354,70	Аналитический метод	0,10	—
4226	586927,81	1314321,20	Аналитический метод	0,10	—
4227	586893,40	1314254,09	Аналитический метод	0,10	—
4228	586893,34	1314253,98	Аналитический метод	0,10	—
4229	586837,88	1314144,49	Аналитический метод	0,10	—
4230	586797,31	1314064,17	Аналитический метод	0,10	—
4231	586749,50	1313969,12	Аналитический метод	0,10	—
4232	586697,04	1313865,84	Аналитический метод	0,10	—
4233	586658,22	1313790,84	Аналитический метод	0,10	—
4234	586658,08	1313790,56	Аналитический метод	0,10	—
4235	586636,45	1313747,45	Аналитический метод	0,10	—
4236	586620,88	1313716,37	Аналитический метод	0,10	—
4237	586610,03	1313695,75	Аналитический метод	0,10	—
4238	586609,86	1313695,42	Аналитический метод	0,10	—
4239	586597,89	1313671,81	Аналитический метод	0,10	—
4240	586588,85	1313654,14	Аналитический метод	0,10	—
4241	586588,57	1313653,59	Аналитический метод	0,10	—
4242	586575,27	1313625,92	Аналитический метод	0,10	—
4243	586566,38	1313608,68	Аналитический метод	0,10	—
4244	586539,64	1313557,19	Аналитический метод	0,10	—
4245	586538,95	1313555,76	Аналитический метод	0,10	—
4246	586538,27	1313554,21	Аналитический метод	0,10	—
4247	586527,59	1313531,29	Аналитический метод	0,10	—
4248	586498,49	1313471,34	Аналитический метод	0,10	—
4249	586485,89	1313445,90	Аналитический метод	0,10	—
4250	586466,20	1313406,50	Аналитический метод	0,10	—
4251	586466,08	1313406,25	Аналитический метод	0,10	—
4252	586422,10	1313315,69	Аналитический метод	0,10	—
4253	586379,02	1313228,65	Аналитический метод	0,10	—
4254	586378,92	1313228,45	Аналитический метод	0,10	—
4255	586359,81	1313188,96	Аналитический метод	0,10	—
4256	586349,22	1313169,46	Аналитический метод	0,10	—
4257	586348,72	1313168,48	Аналитический метод	0,10	—
4258	586337,32	1313145,06	Аналитический метод	0,10	—
4259	586299,81	1313068,70	Аналитический метод	0,10	—
4260	586274,36	1313021,68	Аналитический метод	0,10	—

ОПИСАНИЕ МЕСТОПОЛОЖЕНИЯ ГРАНИЦ

Публичный сервитут для использования земель и земельных участков в целях эксплуатации магистрального нефтепродуктопровода федерального значения "Сооружение - производственно-технологический комплекс-магистральный нефтепродуктопровод "Уфа-Петропавловск""

(наименование объекта, местоположение границ которого описано)

Сведения о местоположении границ объекта

1	2	3	4	5	6
4261	586251,21	1312981,52	Аналитический метод	0,10	—
4262	586214,30	1312917,05	Аналитический метод	0,10	—
4263	586190,87	1312879,41	Аналитический метод	0,10	—
4264	586172,90	1312850,90	Аналитический метод	0,10	—
4265	586172,55	1312850,32	Аналитический метод	0,10	—
4266	586164,82	1312837,28	Аналитический метод	0,10	—
4267	586164,67	1312837,03	Аналитический метод	0,10	—
4268	586164,62	1312836,94	Аналитический метод	0,10	—
4269	586160,93	1312830,48	Аналитический метод	0,10	—
4270	586159,15	1312826,66	Аналитический метод	0,10	—
4271	586156,35	1312818,99	Аналитический метод	0,10	—
4272	586155,94	1312817,76	Аналитический метод	0,10	—
4273	586150,32	1312799,47	Аналитический метод	0,10	—
4274	586149,95	1312798,14	Аналитический метод	0,10	—
4275	586131,31	1312722,83	Аналитический метод	0,10	—
4276	586108,29	1312635,63	Аналитический метод	0,10	—
4277	586107,98	1312634,32	Аналитический метод	0,10	—
4278	586100,49	1312598,17	Аналитический метод	0,10	—
4279	586085,92	1312536,11	Аналитический метод	0,10	—
4280	586085,83	1312535,72	Аналитический метод	0,10	—
4281	586064,52	1312437,93	Аналитический метод	0,10	—
4282	586050,89	1312376,16	Аналитический метод	0,10	—
4283	586035,85	1312319,55	Аналитический метод	0,10	—
4284	586035,57	1312318,42	Аналитический метод	0,10	—
4285	586034,20	1312312,06	Аналитический метод	0,10	—
4286	586034,02	1312311,35	Аналитический метод	0,10	—
4287	586024,85	1312277,65	Аналитический метод	0,10	—
4288	586024,73	1312277,16	Аналитический метод	0,10	—
4289	586019,27	1312255,37	Аналитический метод	0,10	—
4290	586013,84	1312235,55	Аналитический метод	0,10	—
4291	586013,67	1312234,88	Аналитический метод	0,10	—
4292	586001,66	1312185,82	Аналитический метод	0,10	—
4293	585988,31	1312133,88	Аналитический метод	0,10	—
4294	585988,26	1312133,64	Аналитический метод	0,10	—
4295	585972,60	1312070,11	Аналитический метод	0,10	—
4296	585972,40	1312069,24	Аналитический метод	0,10	—
4297	585963,19	1312025,18	Аналитический метод	0,10	—
4298	585957,03	1311997,52	Аналитический метод	0,10	—
4299	585956,85	1311996,66	Аналитический метод	0,10	—
4300	585946,92	1311943,36	Аналитический метод	0,10	—
4301	585946,68	1311941,81	Аналитический метод	0,10	—
4302	585946,00	1311936,24	Аналитический метод	0,10	—
4303	585945,82	1311932,76	Аналитический метод	0,10	—
4304	585945,91	1311927,83	Аналитический метод	0,10	—
4305	585946,19	1311924,57	Аналитический метод	0,10	—
4306	585948,16	1311911,50	Аналитический метод	0,10	—
4307	585948,17	1311911,40	Аналитический метод	0,10	—
4308	585958,90	1311842,11	Аналитический метод	0,10	—
4309	585958,99	1311841,60	Аналитический метод	0,10	—
4310	585959,18	1311840,63	Аналитический метод	0,10	—
4311	585977,20	1311757,70	Аналитический метод	0,10	—
4312	586000,45	1311646,74	Аналитический метод	0,10	—
4313	586004,80	1311624,02	Аналитический метод	0,10	—
4314	586004,90	1311623,48	Аналитический метод	0,10	—
4315	586024,93	1311530,11	Аналитический метод	0,10	—
4316	586032,76	1311467,90	Аналитический метод	0,10	—
4317	586032,94	1311466,68	Аналитический метод	0,10	—

ОПИСАНИЕ МЕСТОПОЛОЖЕНИЯ ГРАНИЦ

Публичный сервитут для использования земель и земельных участков в целях эксплуатации магистрального нефтепродуктопровода федерального значения "Сооружение - производственно-технологический комплекс-магистральный нефтепродуктопровод "Уфа-Петропавловск""

(наименование объекта, местоположение границ которого описано)

Сведения о местоположении границ объекта

1	2	3	4	5	6
4318	586033,08	1311465,93	Аналитический метод	0,10	—
4319	586044,96	1311408,80	Аналитический метод	0,10	—
4320	586045,01	1311408,55	Аналитический метод	0,10	—
4321	586052,16	1311375,82	Аналитический метод	0,10	—
4322	586052,29	1311375,29	Аналитический метод	0,10	—
4323	586059,67	1311344,73	Аналитический метод	0,10	—
4324	586065,51	1311316,03	Аналитический метод	0,10	—
4325	586072,42	1311281,00	Аналитический метод	0,10	—
4326	586072,56	1311280,34	Аналитический метод	0,10	—
4327	586080,16	1311246,65	Аналитический метод	0,10	—
4328	586080,83	1311244,25	Аналитический метод	0,10	—
4329	586094,26	1311203,94	Аналитический метод	0,10	—
4330	586100,05	1311185,98	Аналитический метод	0,10	—
4331	586119,13	1311118,20	Аналитический метод	0,10	—
4332	586119,29	1311117,66	Аналитический метод	0,10	—
4333	586130,77	1311080,12	Аналитический метод	0,10	—
4334	586130,87	1311079,80	Аналитический метод	0,10	—
4335	586147,74	1311027,20	Аналитический метод	0,10	—
4336	586153,57	1311006,33	Аналитический метод	0,10	—
4337	586153,85	1311005,41	Аналитический метод	0,10	—
4338	586161,30	1310982,22	Аналитический метод	0,10	—
4339	586168,11	1310957,27	Аналитический метод	0,10	—
4340	586168,40	1310956,28	Аналитический метод	0,10	—
4341	586172,57	1310943,17	Аналитический метод	0,10	—
4342	586173,47	1310939,50	Аналитический метод	0,10	—
4343	586173,71	1310938,59	Аналитический метод	0,10	—
4344	586174,70	1310935,14	Аналитический метод	0,10	—
4345	586188,94	1310885,24	Аналитический метод	0,10	—
4346	586189,10	1310884,71	Аналитический метод	0,10	—
4347	586207,47	1310825,35	Аналитический метод	0,10	—
4348	586222,89	1310771,97	Аналитический метод	0,10	—
4349	586232,71	1310738,27	Аналитический метод	0,10	—
4350	586232,84	1310737,83	Аналитический метод	0,10	—
4351	586239,35	1310716,92	Аналитический метод	0,10	—
4352	586244,61	1310699,90	Аналитический метод	0,10	—
4353	586255,52	1310659,17	Аналитический метод	0,10	—
4354	586255,64	1310658,73	Аналитический метод	0,10	—
4355	586256,08	1310657,20	Аналитический метод	0,10	—
4356	586256,15	1310656,96	Аналитический метод	0,10	—
4357	586272,01	1310603,78	Аналитический метод	0,10	—
4358	586298,11	1310510,93	Аналитический метод	0,10	—
4359	586315,21	1310449,29	Аналитический метод	0,10	—
4360	586315,31	1310448,93	Аналитический метод	0,10	—
4361	586334,38	1310383,98	Аналитический метод	0,10	—
4362	586352,35	1310311,36	Аналитический метод	0,10	—
4363	586370,45	1310238,81	Аналитический метод	0,10	—
4364	586393,96	1310145,41	Аналитический метод	0,10	—
4365	586407,45	1310091,91	Аналитический метод	0,10	—
4366	586421,79	1310035,80	Аналитический метод	0,10	—
4367	586421,84	1310035,60	Аналитический метод	0,10	—
4368	586447,90	1309936,98	Аналитический метод	0,10	—
4369	586448,25	1309935,47	Аналитический метод	0,10	—
4370	586448,41	1309934,80	Аналитический метод	0,10	—
4371	586471,73	1309844,61	Аналитический метод	0,10	—
4372	586489,07	1309768,94	Аналитический метод	0,10	—
4373	586489,18	1309768,49	Аналитический метод	0,10	—
4374	586508,83	1309689,45	Аналитический метод	0,10	—

ОПИСАНИЕ МЕСТОПОЛОЖЕНИЯ ГРАНИЦ

Публичный сервитут для использования земель и земельных участков в целях эксплуатации магистрального нефтепродуктопровода федерального значения "Сооружение - производственно-технологический комплекс-магистральный нефтепродуктопровод "Уфа-Петропавловск""

(наименование объекта, местоположение границ которого описано)

Сведения о местоположении границ объекта

1	2	3	4	5	6
4375	586508,94	1309689,01	Аналитический метод	0,10	—
4376	586519,16	1309650,90	Аналитический метод	0,10	—
4377	586530,92	1309604,01	Аналитический метод	0,10	—
4378	586552,56	1309517,93	Аналитический метод	0,10	—
4379	586552,60	1309517,78	Аналитический метод	0,10	—
4380	586571,49	1309444,55	Аналитический метод	0,10	—
4381	586576,56	1309424,97	Аналитический метод	0,10	—
4382	586585,51	1309390,26	Аналитический метод	0,10	—
4383	586585,54	1309390,15	Аналитический метод	0,10	—
4384	586592,37	1309364,15	Аналитический метод	0,10	—
4385	586600,52	1309332,34	Аналитический метод	0,10	—
4386	586600,63	1309331,91	Аналитический метод	0,10	—
4387	586601,07	1309330,31	Аналитический метод	0,10	—
4388	586606,30	1309320,56	Аналитический метод	0,10	—
4389	586606,96	1309319,81	Аналитический метод	0,10	—
4390	586609,75	1309317,06	Аналитический метод	0,10	—
4391	586613,55	1309314,66	Аналитический метод	0,10	—
4392	586620,43	1309253,37	Аналитический метод	0,10	—
4393	586626,99	1309195,34	Аналитический метод	0,10	—
4394	586637,71	1309100,99	Аналитический метод	0,10	—
4395	586638,92	1309090,54	Аналитический метод	0,10	—
4396	586641,20	1309070,04	Аналитический метод	0,10	—
4397	586641,22	1309069,89	Аналитический метод	0,10	—
4398	586642,32	1309060,58	Аналитический метод	0,10	—
4399	586647,55	1309014,72	Аналитический метод	0,10	—
4400	586649,72	1308994,63	Аналитический метод	0,10	—
4401	586649,75	1308994,36	Аналитический метод	0,10	—
4402	586650,44	1308988,60	Аналитический метод	0,10	—
4403	586650,72	1308984,08	Аналитический метод	0,10	—
4404	586650,73	1308983,89	Аналитический метод	0,10	—
4405	586653,76	1308939,84	Аналитический метод	0,10	—
4406	586653,77	1308939,66	Аналитический метод	0,10	—
4407	586659,09	1308869,78	Аналитический метод	0,10	—
4408	586664,30	1308802,31	Аналитический метод	0,10	—
4409	586664,41	1308800,79	Аналитический метод	0,10	—
4410	586669,83	1308727,35	Аналитический метод	0,10	—
4411	586669,84	1308727,19	Аналитический метод	0,10	—
4412	586677,13	1308636,47	Аналитический метод	0,10	—
4413	586683,98	1308551,39	Аналитический метод	0,10	—
4414	586688,98	1308489,22	Аналитический метод	0,10	—
4415	586689,00	1308489,01	Аналитический метод	0,10	—
4416	586696,29	1308406,78	Аналитический метод	0,10	—
4417	586700,95	1308345,32	Аналитический метод	0,10	—
4418	586705,41	1308287,69	Аналитический метод	0,10	—
4419	586710,84	1308213,35	Аналитический метод	0,10	—
4420	586710,89	1308212,76	Аналитический метод	0,10	—
4421	586717,08	1308148,78	Аналитический метод	0,10	—
4422	586724,48	1308054,76	Аналитический метод	0,10	—
4423	586724,49	1308054,61	Аналитический метод	0,10	—
4424	586731,25	1307974,97	Аналитический метод	0,10	—
4425	586731,30	1307974,47	Аналитический метод	0,10	—
4426	586734,87	1307940,40	Аналитический метод	0,10	—
4427	586740,63	1307868,80	Аналитический метод	0,10	—
4428	586740,70	1307868,08	Аналитический метод	0,10	—
4429	586742,23	1307854,13	Аналитический метод	0,10	—
4430	586742,46	1307852,52	Аналитический метод	0,10	—
4431	586742,72	1307851,22	Аналитический метод	0,10	—

ОПИСАНИЕ МЕСТОПОЛОЖЕНИЯ ГРАНИЦ

Публичный сервитут для использования земель и земельных участков в целях эксплуатации магистрального нефтепродуктопровода федерального значения "Сооружение - производственно-технологический комплекс-магистральный нефтепродуктопровод "Уфа-Петропавловск""

(наименование объекта, местоположение границ которого описано)

Сведения о местоположении границ объекта

1	2	3	4	5	6
4432	586744,38	1307844,05	Аналитический метод	0,10	—
4433	586744,43	1307843,86	Аналитический метод	0,10	—
4434	586746,64	1307834,65	Аналитический метод	0,10	—
4435	586746,90	1307833,65	Аналитический метод	0,10	—
4436	586758,37	1307793,21	Аналитический метод	0,10	—
4437	586760,33	1307786,07	Аналитический метод	0,10	—
4438	586760,67	1307784,94	Аналитический метод	0,10	—
4439	586787,25	1307703,50	Аналитический метод	0,10	—
4440	586805,62	1307646,67	Аналитический метод	0,10	—
4441	586805,81	1307646,10	Аналитический метод	0,10	—
4442	586827,45	1307584,21	Аналитический метод	0,10	—
4443	586846,43	1307526,48	Аналитический метод	0,10	—
4444	586855,72	1307498,43	Аналитический метод	0,10	—
4445	586879,51	1307425,17	Аналитический метод	0,10	—
4446	586880,14	1307423,44	Аналитический метод	0,10	—
4447	586884,27	1307413,32	Аналитический метод	0,10	—
4448	586893,53	1307385,54	Аналитический метод	0,10	—
4449	586893,57	1307385,42	Аналитический метод	0,10	—
4450	586923,77	1307296,27	Аналитический метод	0,10	—
4451	586932,70	1307268,88	Аналитический метод	0,10	—
4452	586932,81	1307268,54	Аналитический метод	0,10	—
4453	586941,45	1307243,25	Аналитический метод	0,10	—
4454	586941,66	1307242,67	Аналитический метод	0,10	—
4455	586950,03	1307220,03	Аналитический метод	0,10	—
4456	586970,92	1307161,07	Аналитический метод	0,10	—
4457	586989,88	1307107,50	Аналитический метод	0,10	—
4458	587007,68	1307057,42	Аналитический метод	0,10	—
4459	587017,19	1307027,05	Аналитический метод	0,10	—
4460	587039,69	1306948,45	Аналитический метод	0,10	—
4461	587040,12	1306947,12	Аналитический метод	0,10	—
4462	587043,22	1306938,21	Аналитический метод	0,10	—
4463	587043,60	1306937,18	Аналитический метод	0,10	—
4464	587047,37	1306927,71	Аналитический метод	0,10	—
4465	587048,04	1306926,18	Аналитический метод	0,10	—
4466	587053,03	1306915,74	Аналитический метод	0,10	—
4467	587053,49	1306914,82	Аналитический метод	0,10	—
4468	587058,72	1306904,95	Аналитический метод	0,10	—
4469	587058,80	1306904,81	Аналитический метод	0,10	—
4470	587061,35	1306900,07	Аналитический метод	0,10	—
4471	587062,00	1306898,93	Аналитический метод	0,10	—
4472	587065,66	1306892,91	Аналитический метод	0,10	—
4473	587066,81	1306891,19	Аналитический метод	0,10	—
4474	587070,26	1306886,45	Аналитический метод	0,10	—
4475	587072,76	1306883,51	Аналитический метод	0,10	—
4476	587076,09	1306880,18	Аналитический метод	0,10	—
4477	587077,72	1306878,68	Аналитический метод	0,10	—
4478	587078,74	1306877,87	Аналитический метод	0,10	—
4479	587083,41	1306874,35	Аналитический метод	0,10	—
4480	587085,59	1306872,88	Аналитический метод	0,10	—
4481	587091,59	1306869,27	Аналитический метод	0,10	—
4482	587094,54	1306867,76	Аналитический метод	0,10	—
4483	587100,77	1306865,07	Аналитический метод	0,10	—
4484	587104,00	1306863,94	Аналитический метод	0,10	—
4485	587109,34	1306862,46	Аналитический метод	0,10	—
4486	587112,74	1306861,76	Аналитический метод	0,10	—
4487	587118,20	1306861,04	Аналитический метод	0,10	—
4488	587120,09	1306860,87	Аналитический метод	0,10	—

ОПИСАНИЕ МЕСТОПОЛОЖЕНИЯ ГРАНИЦ

Публичный сервитут для использования земель и земельных участков в целях эксплуатации магистрального нефтепродуктопровода федерального значения "Сооружение - производственно-технологический комплекс-магистральный нефтепродуктопровод "Уфа-Петропавловск""

(наименование объекта, местоположение границ которого описано)

Сведения о местоположении границ объекта

1	2	3	4	5	6
4489	587126,11	1306860,54	Аналитический метод	0,10	—
4490	587127,48	1306860,50	Аналитический метод	0,10	—
4491	587127,81	1306860,50	Аналитический метод	0,10	—
4492	587162,77	1306860,96	Аналитический метод	0,10	—
4493	587224,01	1306861,83	Аналитический метод	0,10	—
4494	587224,12	1306861,83	Аналитический метод	0,10	—
4495	587230,58	1306861,95	Аналитический метод	0,10	—
4496	587230,71	1306861,96	Аналитический метод	0,10	—
4497	587258,53	1306862,62	Аналитический метод	0,10	—
4498	587259,48	1306862,66	Аналитический метод	0,10	—
4499	587267,85	1306863,17	Аналитический метод	0,10	—
4500	587270,89	1306862,85	Аналитический метод	0,10	—
4501	587273,53	1306862,71	Аналитический метод	0,10	—
4502	587274,44	1306862,73	Аналитический метод	0,10	—
4503	587311,52	1306864,09	Аналитический метод	0,10	—
4504	587311,67	1306864,09	Аналитический метод	0,10	—
4505	587382,26	1306867,08	Аналитический метод	0,10	—
4506	587388,68	1306867,02	Аналитический метод	0,10	—
4507	587414,59	1306866,66	Аналитический метод	0,10	—
4508	587452,89	1306866,15	Аналитический метод	0,10	—
4509	587453,22	1306866,15	Аналитический метод	0,10	—
4510	587453,44	1306866,15	Аналитический метод	0,10	—
4511	587465,35	1306866,25	Аналитический метод	0,10	—
4512	587534,72	1306862,60	Аналитический метод	0,10	—
4513	587536,03	1306862,57	Аналитический метод	0,10	—
4514	587537,68	1306862,62	Аналитический метод	0,10	—
4515	587558,50	1306864,00	Аналитический метод	0,10	—
4516	587561,84	1306864,45	Аналитический метод	0,10	—
4517	587595,36	1306871,29	Аналитический метод	0,10	—
4518	587596,47	1306871,37	Аналитический метод	0,10	—
4519	587598,97	1306870,77	Аналитический метод	0,10	—
4520	587600,82	1306869,59	Аналитический метод	0,10	—
4521	587604,92	1306864,93	Аналитический метод	0,10	—
4522	587612,78	1306845,01	Аналитический метод	0,10	—
4523	587615,84	1306836,26	Аналитический метод	0,10	—
4524	587616,10	1306835,54	Аналитический метод	0,10	—
4525	587619,14	1306827,63	Аналитический метод	0,10	—
4526	587619,40	1306826,91	Аналитический метод	0,10	—
4527	587623,05	1306816,04	Аналитический метод	0,10	—
4528	587633,03	1306786,40	Аналитический метод	0,10	—
4529	587645,07	1306750,56	Аналитический метод	0,10	—
4530	587655,19	1306719,76	Аналитический метод	0,10	—
4531	587662,90	1306695,14	Аналитический метод	0,10	—
4532	587663,00	1306694,84	Аналитический метод	0,10	—
4533	587673,22	1306663,59	Аналитический метод	0,10	—
4534	587683,07	1306633,78	Аналитический метод	0,10	—
4535	587691,72	1306604,75	Аналитический метод	0,10	—
4536	587692,23	1306603,22	Аналитический метод	0,10	—
4537	587700,45	1306580,98	Аналитический метод	0,10	—
4538	587713,01	1306544,68	Аналитический метод	0,10	—
4539	587713,22	1306543,95	Аналитический метод	0,10	—
4540	587729,46	1306540,41	Аналитический метод	0,10	—
3365	587776,25	1306505,12	Аналитический метод	0,10	—
4541	601224,94	1344778,99	Аналитический метод	0,10	—
4542	601286,24	1344784,57	Аналитический метод	0,10	—
4543	601292,95	1344795,91	Аналитический метод	0,10	—

ОПИСАНИЕ МЕСТОПОЛОЖЕНИЯ ГРАНИЦ

Публичный сервитут для использования земель и земельных участков в целях эксплуатации магистрального нефтепродуктопровода федерального значения "Сооружение - производственно-технологический комплекс-магистральный нефтепродуктопровод "Уфа-Петропавловск""

(наименование объекта, местоположение границ которого описано)

Сведения о местоположении границ объекта

1	2	3	4	5	6
4544	601294,54	1344799,10	Аналитический метод	0,10	—
4545	601318,55	1344857,32	Аналитический метод	0,10	—
4546	601346,93	1344903,27	Аналитический метод	0,10	—
4547	601371,79	1344897,40	Аналитический метод	0,10	—
4548	601372,30	1344897,28	Аналитический метод	0,10	—
4549	601398,26	1344891,72	Аналитический метод	0,10	—
4550	601436,90	1344881,43	Аналитический метод	0,10	—
4551	601443,32	1344880,59	Аналитический метод	0,10	—
4552	601459,36	1344886,43	Аналитический метод	0,10	—
4553	601465,44	1344893,99	Аналитический метод	0,10	—
4554	601474,38	1344911,12	Аналитический метод	0,10	—
4555	601526,27	1344993,82	Аналитический метод	0,10	—
4556	601526,37	1344993,99	Аналитический метод	0,10	—
4557	601541,34	1345018,27	Аналитический метод	0,10	—
4558	601594,97	1345103,90	Аналитический метод	0,10	—
4559	601694,95	1345261,23	Аналитический метод	0,10	—
4560	601766,75	1345340,50	Аналитический метод	0,10	—
4561	601772,63	1345351,92	Аналитический метод	0,10	—
4562	601786,48	1345415,20	Аналитический метод	0,10	—
4563	601837,06	1345506,74	Аналитический метод	0,10	—
4564	601896,40	1345608,14	Аналитический метод	0,10	—
4565	601897,10	1345609,41	Аналитический метод	0,10	—
4566	601973,22	1345758,83	Аналитический метод	0,10	—
4567	601973,31	1345759,01	Аналитический метод	0,10	—
4568	602047,34	1345907,13	Аналитический метод	0,10	—
4569	602208,41	1346180,39	Аналитический метод	0,10	—
4570	602289,51	1346183,98	Аналитический метод	0,10	—
4571	602411,99	1346187,52	Аналитический метод	0,10	—
4572	602440,66	1346187,59	Аналитический метод	0,10	—
4573	602489,27	1346185,45	Аналитический метод	0,10	—
4574	602490,36	1346185,43	Аналитический метод	0,10	—
4575	602506,40	1346191,27	Аналитический метод	0,10	—
4576	602514,93	1346206,05	Аналитический метод	0,10	—
4577	602515,20	1346207,99	Аналитический метод	0,10	—
4578	602520,40	1346262,02	Аналитический метод	0,10	—
4579	602532,48	1346306,97	Аналитический метод	0,10	—
4580	602532,96	1346309,12	Аналитический метод	0,10	—
4581	602533,23	1346315,80	Аналитический метод	0,10	—
4582	602525,39	1346398,64	Аналитический метод	0,10	—
4583	602525,32	1346399,25	Аналитический метод	0,10	—
4584	602516,03	1346477,02	Аналитический метод	0,10	—
4585	602512,23	1346513,86	Аналитический метод	0,10	—
4586	602503,03	1346623,42	Аналитический метод	0,10	—
4587	602650,61	1346880,77	Аналитический метод	0,10	—
4588	602651,56	1346882,58	Аналитический метод	0,10	—
4589	602701,58	1346989,13	Аналитический метод	0,10	—
4590	602703,56	1346995,40	Аналитический метод	0,10	—
4591	602703,94	1346999,37	Аналитический метод	0,10	—
4592	602705,17	1347085,69	Аналитический метод	0,10	—
4593	602709,80	1347195,10	Аналитический метод	0,10	—
4594	602724,66	1347276,34	Аналитический метод	0,10	—
4595	602724,69	1347276,50	Аналитический метод	0,10	—
4596	602721,73	1347293,30	Аналитический метод	0,10	—
4597	602713,09	1347302,14	Аналитический метод	0,10	—
4598	602697,23	1347311,79	Аналитический метод	0,10	—
4599	602649,18	1347350,37	Аналитический метод	0,10	—
4600	602648,59	1347350,83	Аналитический метод	0,10	—

ОПИСАНИЕ МЕСТОПОЛОЖЕНИЯ ГРАНИЦ

Публичный сервитут для использования земель и земельных участков в целях эксплуатации магистрального нефтепродуктопровода федерального значения "Сооружение - производственно-технологический комплекс-магистральный нефтепродуктопровод "Уфа-Петропавловск""

(наименование объекта, местоположение границ которого описано)

Сведения о местоположении границ объекта

1	2	3	4	5	6
4601	602614,50	1347376,55	Аналитический метод	0,10	—
4602	602608,00	1347380,07	Аналитический метод	0,10	—
4603	602607,12	1347380,38	Аналитический метод	0,10	—
4604	602564,25	1347394,19	Аналитический метод	0,10	—
4605	602564,15	1347394,22	Аналитический метод	0,10	—
4606	602544,90	1347400,33	Аналитический метод	0,10	—
4607	602533,93	1347405,39	Аналитический метод	0,10	—
4608	602527,35	1347448,43	Аналитический метод	0,10	—
4609	602514,18	1347566,31	Аналитический метод	0,10	—
4610	602507,81	1347650,03	Аналитический метод	0,10	—
4611	602499,10	1347770,58	Аналитический метод	0,10	—
4612	602507,94	1347775,76	Аналитический метод	0,10	—
4613	602548,24	1347787,01	Аналитический метод	0,10	—
4614	602553,60	1347789,21	Аналитический метод	0,10	—
4615	602576,89	1347802,09	Аналитический метод	0,10	—
4616	602580,86	1347804,81	Аналитический метод	0,10	—
4617	602582,86	1347806,69	Аналитический метод	0,10	—
4618	602631,55	1347857,66	Аналитический метод	0,10	—
4619	602631,73	1347857,85	Аналитический метод	0,10	—
4620	602691,42	1347921,66	Аналитический метод	0,10	—
4621	602692,23	1347922,56	Аналитический метод	0,10	—
4622	602710,80	1347944,45	Аналитический метод	0,10	—
4623	602710,97	1347944,65	Аналитический метод	0,10	—
4624	602790,15	1348040,01	Аналитический метод	0,10	—
4625	602795,09	1348049,66	Аналитический метод	0,10	—
4626	602814,61	1348124,51	Аналитический метод	0,10	—
4627	602814,84	1348125,48	Аналитический метод	0,10	—
4628	602842,25	1348250,78	Аналитический метод	0,10	—
4629	602842,36	1348251,28	Аналитический метод	0,10	—
4630	602874,94	1348416,33	Аналитический метод	0,10	—
4631	602899,61	1348513,13	Аналитический метод	0,10	—
4632	602899,90	1348514,44	Аналитический метод	0,10	—
4633	602939,18	1348712,50	Аналитический метод	0,10	—
4634	602953,26	1348768,05	Аналитический метод	0,10	—
4635	602953,46	1348768,85	Аналитический метод	0,10	—
4636	603020,87	1349077,41	Аналитический метод	0,10	—
4637	603020,90	1349077,56	Аналитический метод	0,10	—
4638	603050,33	1349216,54	Аналитический метод	0,10	—
4639	603084,03	1349365,06	Аналитический метод	0,10	—
4640	603162,19	1349689,16	Аналитический метод	0,10	—
4641	603162,51	1349690,68	Аналитический метод	0,10	—
4642	603162,71	1349692,01	Аналитический метод	0,10	—
4643	603181,23	1349844,78	Аналитический метод	0,10	—
4644	603204,60	1350024,02	Аналитический метод	0,10	—
4645	603204,76	1350025,62	Аналитический метод	0,10	—
4646	603208,85	1350088,24	Аналитический метод	0,10	—
4647	603208,87	1350088,69	Аналитический метод	0,10	—
4648	603213,01	1350175,78	Аналитический метод	0,10	—
4649	603264,00	1350211,87	Аналитический метод	0,10	—
4650	603265,63	1350213,13	Аналитический метод	0,10	—
4651	603273,85	1350226,40	Аналитический метод	0,10	—
4652	603312,39	1350386,33	Аналитический метод	0,10	—
4653	603354,98	1350538,48	Аналитический метод	0,10	—
4654	603355,13	1350539,03	Аналитический метод	0,10	—
4655	603380,40	1350638,12	Аналитический метод	0,10	—
4656	603380,79	1350639,96	Аналитический метод	0,10	—
4657	603377,83	1350656,76	Аналитический метод	0,10	—

ОПИСАНИЕ МЕСТОПОЛОЖЕНИЯ ГРАНИЦ

Публичный сервитут для использования земель и земельных участков в целях эксплуатации магистрального нефтепродуктопровода федерального значения "Сооружение - производственно-технологический комплекс-магистральный нефтепродуктопровод "Уфа-Петропавловск""

(наименование объекта, местоположение границ которого описано)

Сведения о местоположении границ объекта

1	2	3	4	5	6
4658	603374,72	1350661,03	Аналитический метод	0,10	—
4659	603354,01	1350683,92	Аналитический метод	0,10	—
4660	603377,51	1350886,09	Аналитический метод	0,10	—
4661	603377,61	1350887,15	Аналитический метод	0,10	—
4662	603388,02	1351029,18	Аналитический метод	0,10	—
4663	603438,32	1351132,75	Аналитический метод	0,10	—
4664	603438,93	1351134,10	Аналитический метод	0,10	—
4665	603490,61	1351258,90	Аналитический метод	0,10	—
4666	603568,71	1351429,75	Аналитический метод	0,10	—
4667	603628,49	1351533,22	Аналитический метод	0,10	—
4668	603692,64	1351641,41	Аналитический метод	0,10	—
4669	603699,23	1351648,93	Аналитический метод	0,10	—
4670	603701,59	1351652,11	Аналитический метод	0,10	—
4671	603720,16	1351681,69	Аналитический метод	0,10	—
4672	603863,70	1351893,31	Аналитический метод	0,10	—
4673	603863,83	1351893,51	Аналитический метод	0,10	—
4674	603880,16	1351918,09	Аналитический метод	0,10	—
4675	603883,95	1351927,57	Аналитический метод	0,10	—
4676	603884,12	1351935,15	Аналитический метод	0,10	—
4677	603875,15	1352003,47	Аналитический метод	0,10	—
4678	603870,73	1352068,77	Аналитический метод	0,10	—
4679	603876,02	1352085,06	Аналитический метод	0,10	—
4680	603881,55	1352092,76	Аналитический метод	0,10	—
4681	603883,53	1352095,27	Аналитический метод	0,10	—
4682	603915,97	1352136,14	Аналитический метод	0,10	—
4683	603917,55	1352138,37	Аналитический метод	0,10	—
4684	603937,38	1352169,90	Аналитический метод	0,10	—
4685	603955,38	1352197,47	Аналитический метод	0,10	—
4686	603965,78	1352209,79	Аналитический метод	0,10	—
4687	604016,73	1352237,53	Аналитический метод	0,10	—
4688	604020,84	1352240,33	Аналитический метод	0,10	—
4689	604025,54	1352245,57	Аналитический метод	0,10	—
4690	604039,75	1352266,81	Аналитический метод	0,10	—
4691	604095,39	1352349,99	Аналитический метод	0,10	—
4692	604125,95	1352394,09	Аналитический метод	0,10	—
4693	604136,97	1352408,53	Аналитический метод	0,10	—
4694	604272,25	1352521,10	Аналитический метод	0,10	—
4695	604272,33	1352521,17	Аналитический метод	0,10	—
4696	604277,66	1352527,41	Аналитический метод	0,10	—
4697	604377,59	1352693,35	Аналитический метод	0,10	—
4698	604396,34	1352723,05	Аналитический метод	0,10	—
4699	604396,84	1352723,88	Аналитический метод	0,10	—
4700	604414,70	1352754,75	Аналитический метод	0,10	—
4701	604417,65	1352762,77	Аналитический метод	0,10	—
4702	604418,21	1352765,87	Аналитический метод	0,10	—
4703	604453,93	1352816,51	Аналитический метод	0,10	—
4704	604456,19	1352820,42	Аналитический метод	0,10	—
4705	604517,56	1352953,13	Аналитический метод	0,10	—
4706	604517,65	1352953,33	Аналитический метод	0,10	—
4707	604608,54	1353154,57	Аналитический метод	0,10	—
4708	604609,00	1353155,66	Аналитический метод	0,10	—
4709	604621,49	1353187,20	Аналитический метод	0,10	—
4710	604642,10	1353229,08	Аналитический метод	0,10	—
4711	604701,14	1353287,14	Аналитический метод	0,10	—
4712	604703,59	1353289,94	Аналитический метод	0,10	—
4713	604764,62	1353371,13	Аналитический метод	0,10	—
4714	604765,01	1353371,66	Аналитический метод	0,10	—

ОПИСАНИЕ МЕСТОПОЛОЖЕНИЯ ГРАНИЦ

Публичный сервитут для использования земель и земельных участков в целях эксплуатации магистрального нефтепродуктопровода федерального значения "Сооружение - производственно-технологический комплекс-магистральный нефтепродуктопровод "Уфа-Петропавловск""

(наименование объекта, местоположение границ которого описано)

Сведения о местоположении границ объекта

1	2	3	4	5	6
4715	604992,28	1353691,22	Аналитический метод	0,10	—
4716	604992,54	1353691,59	Аналитический метод	0,10	—
4717	605068,12	1353802,00	Аналитический метод	0,10	—
4718	605186,08	1353965,29	Аналитический метод	0,10	—
4719	605186,40	1353965,73	Аналитический метод	0,10	—
4720	605273,76	1354092,39	Аналитический метод	0,10	—
4721	605356,93	1354208,10	Аналитический метод	0,10	—
4722	605357,36	1354208,71	Аналитический метод	0,10	—
4723	605439,47	1354330,46	Аналитический метод	0,10	—
4724	605443,35	1354340,08	Аналитический метод	0,10	—
4725	605443,65	1354346,42	Аналитический метод	0,10	—
4726	605440,14	1354389,92	Аналитический метод	0,10	—
4727	605438,52	1354439,80	Аналитический метод	0,10	—
4728	605438,50	1354440,23	Аналитический метод	0,10	—
4729	605429,81	1354614,70	Аналитический метод	0,10	—
4730	605503,15	1354706,56	Аналитический метод	0,10	—
4731	605678,69	1354763,53	Аналитический метод	0,10	—
4732	605707,63	1354772,92	Аналитический метод	0,10	—
4733	605808,36	1354802,62	Аналитический метод	0,10	—
4734	605817,34	1354807,44	Аналитический метод	0,10	—
4735	605821,71	1354812,20	Аналитический метод	0,10	—
4736	606106,53	1355217,38	Аналитический метод	0,10	—
4737	606114,51	1355217,68	Аналитический метод	0,10	—
4738	606164,85	1355212,76	Аналитический метод	0,10	—
4739	606167,28	1355212,64	Аналитический метод	0,10	—
4740	606183,32	1355218,48	Аналитический метод	0,10	—
4741	606187,54	1355223,03	Аналитический метод	0,10	—
4742	606196,12	1355234,98	Аналитический метод	0,10	—
4743	606253,99	1355315,54	Аналитический метод	0,10	—
4744	606300,45	1355378,19	Аналитический метод	0,10	—
4745	606301,23	1355379,30	Аналитический метод	0,10	—
4746	606314,92	1355400,02	Аналитический метод	0,10	—
4747	606328,05	1355399,68	Аналитический метод	0,10	—
4748	606328,31	1355399,68	Аналитический метод	0,10	—
4749	606334,71	1355402,01	Аналитический метод	0,10	—
4750	606336,81	1355404,46	Аналитический метод	0,10	—
4751	606339,25	1355408,47	Аналитический метод	0,10	—
4752	606342,28	1355409,57	Аналитический метод	0,10	—
4753	606343,99	1355411,43	Аналитический метод	0,10	—
4754	606345,12	1355413,02	Аналитический метод	0,10	—
4755	606346,81	1355417,05	Аналитический метод	0,10	—
4756	606345,63	1355423,75	Аналитический метод	0,10	—
4757	606342,90	1355426,09	Аналитический метод	0,10	—
4758	606337,75	1355430,41	Аналитический метод	0,10	—
4759	606445,71	1355576,31	Аналитический метод	0,10	—
4760	606446,18	1355576,98	Аналитический метод	0,10	—
4761	606475,96	1355620,10	Аналитический метод	0,10	—
4762	606604,07	1355796,61	Аналитический метод	0,10	—
4763	606647,88	1355849,25	Аналитический метод	0,10	—
4764	606648,18	1355849,63	Аналитический метод	0,10	—
4765	606892,81	1356155,48	Аналитический метод	0,10	—
4766	606897,90	1356166,73	Аналитический метод	0,10	—
4767	606895,18	1356183,10	Аналитический метод	0,10	—
4768	606873,18	1356223,05	Аналитический метод	0,10	—
4769	606844,37	1356280,77	Аналитический метод	0,10	—
4770	606964,44	1356352,60	Аналитический метод	0,10	—
4771	606967,67	1356354,90	Аналитический метод	0,10	—

ОПИСАНИЕ МЕСТОПОЛОЖЕНИЯ ГРАНИЦ

Публичный сервитут для использования земель и земельных участков в целях эксплуатации магистрального нефтепродуктопровода федерального значения "Сооружение - производственно-технологический комплекс-магистральный нефтепродуктопровод "Уфа-Петропавловск""

(наименование объекта, местоположение границ которого описано)

Сведения о местоположении границ объекта

1	2	3	4	5	6
4772	606971,17	1356358,50	Аналитический метод	0,10	—
4773	607127,02	1356554,81	Аналитический метод	0,10	—
4774	607385,57	1356873,64	Аналитический метод	0,10	—
4775	607385,69	1356873,78	Аналитический метод	0,10	—
4776	607743,64	1357322,21	Аналитический метод	0,10	—
4777	607743,78	1357322,38	Аналитический метод	0,10	—
4778	607755,67	1357337,55	Аналитический метод	0,10	—
4779	607908,55	1357523,23	Аналитический метод	0,10	—
4780	608073,15	1357724,42	Аналитический метод	0,10	—
4781	608257,63	1357946,02	Аналитический метод	0,10	—
4782	608424,57	1358143,50	Аналитический метод	0,10	—
4783	608425,27	1358144,37	Аналитический метод	0,10	—
4784	608445,42	1358170,48	Аналитический метод	0,10	—
4785	608506,51	1358243,87	Аналитический метод	0,10	—
4786	608879,95	1358692,37	Аналитический метод	0,10	—
4787	609093,22	1358949,85	Аналитический метод	0,10	—
4788	609207,59	1359085,11	Аналитический метод	0,10	—
4789	609207,86	1359085,44	Аналитический метод	0,10	—
4790	609290,31	1359186,36	Аналитический метод	0,10	—
4791	609416,26	1359335,28	Аналитический метод	0,10	—
4792	609416,71	1359335,83	Аналитический метод	0,10	—
4793	609557,29	1359511,97	Аналитический метод	0,10	—
4794	609713,24	1359701,22	Аналитический метод	0,10	—
4795	609717,06	1359707,61	Аналитический метод	0,10	—
4796	609778,25	1359856,55	Аналитический метод	0,10	—
4797	609779,74	1359861,70	Аналитический метод	0,10	—
4798	609779,99	1359863,53	Аналитический метод	0,10	—
4799	609793,46	1359997,41	Аналитический метод	0,10	—
4800	609810,61	1360131,38	Аналитический метод	0,10	—
4801	609833,64	1360301,07	Аналитический метод	0,10	—
4802	609833,72	1360301,72	Аналитический метод	0,10	—
4803	609853,33	1360481,25	Аналитический метод	0,10	—
4804	609852,83	1360489,64	Аналитический метод	0,10	—
4805	609819,40	1360632,66	Аналитический метод	0,10	—
4806	609806,25	1360694,64	Аналитический метод	0,10	—
4807	609803,45	1360701,94	Аналитический метод	0,10	—
4808	609791,85	1360712,32	Аналитический метод	0,10	—
4809	609781,18	1360716,98	Аналитический метод	0,10	—
4810	609732,09	1360752,03	Аналитический метод	0,10	—
4811	609699,01	1360776,64	Аналитический метод	0,10	—
4812	609657,54	1360917,69	Аналитический метод	0,10	—
4813	609672,36	1360957,17	Аналитический метод	0,10	—
4814	609722,79	1361073,20	Аналитический метод	0,10	—
4815	609762,86	1361116,37	Аналитический метод	0,10	—
4816	609853,84	1361204,40	Аналитический метод	0,10	—
4817	609955,37	1361199,19	Аналитический метод	0,10	—
4818	609956,65	1361199,16	Аналитический метод	0,10	—
4819	609972,69	1361205,00	Аналитический метод	0,10	—
4820	609979,15	1361213,33	Аналитический метод	0,10	—
4821	610000,31	1361257,51	Аналитический метод	0,10	—
4822	610000,42	1361257,73	Аналитический метод	0,10	—
4823	610006,40	1361270,55	Аналитический метод	0,10	—
4824	610082,01	1361276,30	Аналитический метод	0,10	—
4825	610082,51	1361276,34	Аналитический метод	0,10	—
4826	610156,32	1361283,46	Аналитический метод	0,10	—
4827	610169,97	1361289,18	Аналитический метод	0,10	—
4828	610174,69	1361294,45	Аналитический метод	0,10	—

ОПИСАНИЕ МЕСТОПОЛОЖЕНИЯ ГРАНИЦ

Публичный сервитут для использования земель и земельных участков в целях эксплуатации магистрального нефтепродуктопровода федерального значения "Сооружение - производственно-технологический комплекс-магистральный нефтепродуктопровод "Уфа-Петропавловск""

(наименование объекта, местоположение границ которого описано)

Сведения о местоположении границ объекта

1	2	3	4	5	6
4829	610208,92	1361345,79	Аналитический метод	0,10	—
4830	610210,25	1361348,03	Аналитический метод	0,10	—
4831	610268,46	1361458,95	Аналитический метод	0,10	—
4832	610320,33	1361544,04	Аналитический метод	0,10	—
4833	610321,18	1361545,55	Аналитический метод	0,10	—
4834	610327,64	1361558,00	Аналитический метод	0,10	—
4835	610335,96	1361570,10	Аналитический метод	0,10	—
4836	610336,60	1361571,08	Аналитический метод	0,10	—
4837	610388,24	1361654,29	Аналитический метод	0,10	—
4838	610437,16	1361716,43	Аналитический метод	0,10	—
4839	610442,13	1361727,53	Аналитический метод	0,10	—
4840	610442,27	1361728,43	Аналитический метод	0,10	—
4841	610444,92	1361747,55	Аналитический метод	0,10	—
4842	610445,14	1361750,09	Аналитический метод	0,10	—
4843	610445,85	1361769,90	Аналитический метод	0,10	—
4844	610466,58	1361775,72	Аналитический метод	0,10	—
4845	610467,03	1361775,69	Аналитический метод	0,10	—
4846	610469,01	1361775,61	Аналитический метод	0,10	—
4847	610485,05	1361781,45	Аналитический метод	0,10	—
4848	610490,72	1361788,26	Аналитический метод	0,10	—
4849	610518,69	1361837,62	Аналитический метод	0,10	—
4850	610519,45	1361839,08	Аналитический метод	0,10	—
4851	610544,12	1361890,20	Аналитический метод	0,10	—
4852	610544,49	1361890,99	Аналитический метод	0,10	—
4853	610558,13	1361922,02	Аналитический метод	0,10	—
4854	610566,92	1361936,34	Аналитический метод	0,10	—
4855	610576,44	1361947,34	Аналитический метод	0,10	—
4856	610577,99	1361949,33	Аналитический метод	0,10	—
4857	610597,05	1361976,52	Аналитический метод	0,10	—
4858	610639,07	1362034,09	Аналитический метод	0,10	—
4859	610640,21	1362035,78	Аналитический метод	0,10	—
4860	610718,35	1362163,57	Аналитический метод	0,10	—
4861	610721,62	1362172,20	Аналитический метод	0,10	—
4862	610733,14	1362236,60	Аналитический метод	0,10	—
4863	610738,30	1362239,09	Аналитический метод	0,10	—
4864	610766,26	1362250,49	Аналитический метод	0,10	—
4865	610772,88	1362254,48	Аналитический метод	0,10	—
4866	610776,74	1362258,54	Аналитический метод	0,10	—
4867	610783,16	1362267,03	Аналитический метод	0,10	—
4868	610783,60	1362267,64	Аналитический метод	0,10	—
4869	610863,09	1362379,60	Аналитический метод	0,10	—
4870	610880,93	1362402,44	Аналитический метод	0,10	—
4871	610993,61	1362506,52	Аналитический метод	0,10	—
4872	611013,03	1362524,41	Аналитический метод	0,10	—
4873	611053,01	1362559,65	Аналитический метод	0,10	—
4874	611053,17	1362559,80	Аналитический метод	0,10	—
4875	611074,62	1362579,05	Аналитический метод	0,10	—
4876	611075,38	1362579,76	Аналитический метод	0,10	—
4877	611138,38	1362641,21	Аналитический метод	0,10	—
4878	611254,08	1362754,64	Аналитический метод	0,10	—
4879	611323,28	1362817,52	Аналитический метод	0,10	—
4880	611328,98	1362825,17	Аналитический метод	0,10	—
4881	611383,35	1362938,09	Аналитический метод	0,10	—
4882	611407,19	1362934,10	Аналитический метод	0,10	—
4883	611436,30	1362927,84	Аналитический метод	0,10	—
4884	611461,32	1362921,22	Аналитический метод	0,10	—
4885	611467,70	1362920,39	Аналитический метод	0,10	—

ОПИСАНИЕ МЕСТОПОЛОЖЕНИЯ ГРАНИЦ

Публичный сервитут для использования земель и земельных участков в целях эксплуатации магистрального нефтепродуктопровода федерального значения "Сооружение - производственно-технологический комплекс-магистральный нефтепродуктопровод "Уфа-Петропавловск""

(наименование объекта, местоположение границ которого описано)

Сведения о местоположении границ объекта

1	2	3	4	5	6
4886	611483,74	1362926,23	Аналитический метод	0,10	—
4887	611492,19	1362940,59	Аналитический метод	0,10	—
4888	611505,75	1363010,54	Аналитический метод	0,10	—
4889	611532,69	1363136,48	Аналитический метод	0,10	—
4890	611557,72	1363247,57	Аналитический метод	0,10	—
4891	611557,91	1363248,48	Аналитический метод	0,10	—
4892	611574,61	1363338,08	Аналитический метод	0,10	—
4893	611599,74	1363450,60	Аналитический метод	0,10	—
4894	611599,77	1363450,73	Аналитический метод	0,10	—
4895	611620,43	1363545,65	Аналитический метод	0,10	—
4896	611679,55	1363814,81	Аналитический метод	0,10	—
4897	611679,60	1363815,06	Аналитический метод	0,10	—
4898	611706,76	1363945,05	Аналитический метод	0,10	—
4899	611725,78	1364031,83	Аналитический метод	0,10	—
4900	611741,31	1364101,98	Аналитический метод	0,10	—
4901	611741,38	1364102,30	Аналитический метод	0,10	—
4902	611769,59	1364238,20	Аналитический метод	0,10	—
4903	611792,15	1364348,59	Аналитический метод	0,10	—
4904	611792,28	1364349,26	Аналитический метод	0,10	—
4905	611791,79	1364360,11	Аналитический метод	0,10	—
4906	611774,30	1364424,72	Аналитический метод	0,10	—
4907	611745,64	1364531,90	Аналитический метод	0,10	—
4908	611728,97	1364604,04	Аналитический метод	0,10	—
4909	611732,26	1364710,82	Аналитический метод	0,10	—
4910	611775,58	1364865,16	Аналитический метод	0,10	—
4911	611776,13	1364867,57	Аналитический метод	0,10	—
4912	611773,17	1364884,38	Аналитический метод	0,10	—
4913	611760,09	1364895,34	Аналитический метод	0,10	—
4914	611758,86	1364895,76	Аналитический метод	0,10	—
4915	611745,12	1364899,96	Аналитический метод	0,10	—
4916	611717,59	1364911,42	Аналитический метод	0,10	—
4917	611717,09	1364911,62	Аналитический метод	0,10	—
4918	611710,00	1364914,40	Аналитический метод	0,10	—
4919	611708,15	1364915,62	Аналитический метод	0,10	—
4920	611685,14	1364993,63	Аналитический метод	0,10	—
4921	611685,00	1364994,09	Аналитический метод	0,10	—
4922	611637,59	1365143,99	Аналитический метод	0,10	—
4923	611605,87	1365244,44	Аналитический метод	0,10	—
4924	611601,11	1365266,40	Аналитический метод	0,10	—
4925	611590,02	1365345,34	Аналитический метод	0,10	—
4926	611588,48	1365351,14	Аналитический метод	0,10	—
4927	611550,58	1365445,88	Аналитический метод	0,10	—
4928	611550,53	1365445,98	Аналитический метод	0,10	—
4929	611526,58	1365505,08	Аналитический метод	0,10	—
4930	611478,90	1365670,28	Аналитический метод	0,10	—
4931	611457,74	1365747,00	Аналитический метод	0,10	—
4932	611437,33	1365820,12	Аналитический метод	0,10	—
4933	611434,91	1365825,89	Аналитический метод	0,10	—
4934	611433,54	1365828,00	Аналитический метод	0,10	—
4935	611402,46	1365871,10	Аналитический метод	0,10	—
4936	611399,85	1365874,16	Аналитический метод	0,10	—
4937	611283,13	1365990,74	Аналитический метод	0,10	—
4938	611209,17	1366065,79	Аналитический метод	0,10	—
4939	611181,36	1366094,30	Аналитический метод	0,10	—
4940	611180,81	1366094,85	Аналитический метод	0,10	—
4941	611135,10	1366138,86	Аналитический метод	0,10	—
4942	611068,03	1366209,69	Аналитический метод	0,10	—

ОПИСАНИЕ МЕСТОПОЛОЖЕНИЯ ГРАНИЦ

Публичный сервитут для использования земель и земельных участков в целях эксплуатации магистрального нефтепродуктопровода федерального значения "Сооружение - производственно-технологический комплекс-магистральный нефтепродуктопровод "Уфа-Петропавловск""

(наименование объекта, местоположение границ которого описано)

Сведения о местоположении границ объекта

1	2	3	4	5	6
4943	611067,31	1366210,57	Аналитический метод	0,10	—
4944	611065,62	1366212,44	Аналитический метод	0,10	—
4945	611029,67	1366248,33	Аналитический метод	0,10	—
4946	611019,80	1366274,03	Аналитический метод	0,10	—
4947	611019,73	1366274,22	Аналитический метод	0,10	—
4948	611018,33	1366277,78	Аналитический метод	0,10	—
4949	611016,72	1366281,12	Аналитический метод	0,10	—
4950	611016,45	1366281,58	Аналитический метод	0,10	—
4951	611004,67	1366301,03	Аналитический метод	0,10	—
4952	611004,29	1366301,64	Аналитический метод	0,10	—
4953	611002,21	1366304,86	Аналитический метод	0,10	—
4954	610998,83	1366309,02	Аналитический метод	0,10	—
4955	610996,10	1366311,74	Аналитический метод	0,10	—
4956	610992,74	1366314,53	Аналитический метод	0,10	—
4957	610907,82	1366373,44	Аналитический метод	0,10	—
4958	610907,48	1366373,72	Аналитический метод	0,10	—
4959	610891,45	1366395,66	Аналитический метод	0,10	—
4960	610886,73	1366402,97	Аналитический метод	0,10	—
4961	610874,68	1366425,46	Аналитический метод	0,10	—
4962	610850,43	1366610,07	Аналитический метод	0,10	—
4963	610899,52	1366817,10	Аналитический метод	0,10	—
4964	610899,81	1366818,53	Аналитический метод	0,10	—
4965	610900,19	1366822,66	Аналитический метод	0,10	—
4966	610900,21	1366825,11	Аналитический метод	0,10	—
4967	610896,87	1366837,78	Аналитический метод	0,10	—
4968	610894,45	1366841,26	Аналитический метод	0,10	—
4969	610893,07	1366842,92	Аналитический метод	0,10	—
4970	610888,89	1366846,90	Аналитический метод	0,10	—
4971	610869,24	1366861,70	Аналитический метод	0,10	—
4972	610869,07	1366861,83	Аналитический метод	0,10	—
4973	610849,86	1366876,04	Аналитический метод	0,10	—
4974	610849,42	1366876,36	Аналитический метод	0,10	—
4975	610753,44	1366944,15	Аналитический метод	0,10	—
4976	610751,99	1366945,48	Аналитический метод	0,10	—
4977	610689,65	1367005,38	Аналитический метод	0,10	—
4978	610684,90	1367008,96	Аналитический метод	0,10	—
4979	610681,27	1367011,07	Аналитический метод	0,10	—
4980	610677,26	1367012,95	Аналитический метод	0,10	—
4981	610669,91	1367014,42	Аналитический метод	0,10	—
4982	610665,47	1367014,63	Аналитический метод	0,10	—
4983	610659,75	1367014,24	Аналитический метод	0,10	—
4984	610496,68	1366984,07	Аналитический метод	0,10	—
4985	610473,69	1367066,19	Аналитический метод	0,10	—
4986	610495,55	1367117,81	Аналитический метод	0,10	—
4987	610496,94	1367122,19	Аналитический метод	0,10	—
4988	610497,14	1367123,10	Аналитический метод	0,10	—
4989	610497,34	1367124,12	Аналитический метод	0,10	—
4990	610497,71	1367129,27	Аналитический метод	0,10	—
4991	610497,68	1367130,18	Аналитический метод	0,10	—
4992	610496,55	1367136,81	Аналитический метод	0,10	—
4993	610490,26	1367156,91	Аналитический метод	0,10	—
4994	610488,40	1367161,31	Аналитический метод	0,10	—
4995	610487,87	1367162,29	Аналитический метод	0,10	—
4996	610487,53	1367162,91	Аналитический метод	0,10	—
4997	610481,57	1367169,86	Аналитический метод	0,10	—
4998	610480,49	1367170,73	Аналитический метод	0,10	—
4999	610476,58	1367173,31	Аналитический метод	0,10	—

ОПИСАНИЕ МЕСТОПОЛОЖЕНИЯ ГРАНИЦ

Публичный сервитут для использования земель и земельных участков в целях эксплуатации магистрального нефтепродуктопровода федерального значения "Сооружение - производственно-технологический комплекс-магистральный нефтепродуктопровод "Уфа-Петропавловск""

(наименование объекта, местоположение границ которого описано)

Сведения о местоположении границ объекта

1	2	3	4	5	6
5000	610113,95	1367366,75	Аналитический метод	0,10	—
5001	609961,53	1367489,17	Аналитический метод	0,10	—
5002	609900,21	1367556,62	Аналитический метод	0,10	—
5003	609821,32	1367670,27	Аналитический метод	0,10	—
5004	609754,90	1367765,79	Аналитический метод	0,10	—
5005	609711,94	1367838,74	Аналитический метод	0,10	—
5006	609678,80	1367908,55	Аналитический метод	0,10	—
5007	609678,56	1367909,05	Аналитический метод	0,10	—
5008	609600,02	1368065,45	Аналитический метод	0,10	—
5009	609599,79	1368065,89	Аналитический метод	0,10	—
5010	609487,75	1368278,33	Аналитический метод	0,10	—
5011	609487,53	1368278,73	Аналитический метод	0,10	—
5012	609365,47	1368500,24	Аналитический метод	0,10	—
5013	609247,93	1368720,39	Аналитический метод	0,10	—
5014	609199,86	1368809,83	Аналитический метод	0,10	—
5015	609243,46	1368867,56	Аналитический метод	0,10	—
5016	609246,78	1368873,50	Аналитический метод	0,10	—
5017	609247,56	1368875,49	Аналитический метод	0,10	—
5018	609248,90	1368880,26	Аналитический метод	0,10	—
5019	609248,81	1368889,39	Аналитический метод	0,10	—
5020	609248,39	1368891,53	Аналитический метод	0,10	—
5021	609246,05	1368898,24	Аналитический метод	0,10	—
5022	609220,64	1368947,11	Аналитический метод	0,10	—
5023	609220,11	1368948,07	Аналитический метод	0,10	—
5024	609217,27	1368952,04	Аналитический метод	0,10	—
5025	609215,30	1368954,29	Аналитический метод	0,10	—
5026	609208,11	1368959,95	Аналитический метод	0,10	—
5027	609205,82	1368961,15	Аналитический метод	0,10	—
5028	609202,77	1368962,50	Аналитический метод	0,10	—
5029	609201,58	1368962,90	Аналитический метод	0,10	—
5030	609157,58	1368976,44	Аналитический метод	0,10	—
5031	608922,20	1369406,46	Аналитический метод	0,10	—
5032	608921,92	1369406,96	Аналитический метод	0,10	—
5033	608916,92	1369413,10	Аналитический метод	0,10	—
5034	608914,88	1369414,92	Аналитический метод	0,10	—
5035	608906,80	1369419,75	Аналитический метод	0,10	—
5036	608903,31	1369420,74	Аналитический метод	0,10	—
5037	608901,13	1369421,19	Аналитический метод	0,10	—
5038	608894,12	1369421,62	Аналитический метод	0,10	—
5039	608880,68	1369420,56	Аналитический метод	0,10	—
5040	608777,20	1369615,32	Аналитический метод	0,10	—
5041	608777,04	1369615,61	Аналитический метод	0,10	—
5042	608492,20	1370134,61	Аналитический метод	0,10	—
5043	608490,66	1370138,10	Аналитический метод	0,10	—
5044	608488,27	1370143,62	Аналитический метод	0,10	—
5045	608385,87	1370416,31	Аналитический метод	0,10	—
5046	608384,31	1370421,96	Аналитический метод	0,10	—
5047	608382,49	1370430,31	Аналитический метод	0,10	—
5048	608382,40	1370430,68	Аналитический метод	0,10	—
5049	608323,66	1370681,37	Аналитический метод	0,10	—
5050	608061,21	1371796,06	Аналитический метод	0,10	—
5051	607947,68	1372340,08	Аналитический метод	0,10	—
5052	607947,37	1372342,11	Аналитический метод	0,10	—
5053	607947,11	1372345,33	Аналитический метод	0,10	—
5054	607921,29	1372726,35	Аналитический метод	0,10	—
5055	607921,28	1372726,53	Аналитический метод	0,10	—
5056	607894,25	1373085,25	Аналитический метод	0,10	—

ОПИСАНИЕ МЕСТОПОЛОЖЕНИЯ ГРАНИЦ

Публичный сервитут для использования земель и земельных участков в целях эксплуатации магистрального нефтепродуктопровода федерального значения "Сооружение - производственно-технологический комплекс-магистральный нефтепродуктопровод "Уфа-Петропавловск""

(наименование объекта, местоположение границ которого описано)

Сведения о местоположении границ объекта

1	2	3	4	5	6
5057	607883,28	1373293,77	Аналитический метод	0,10	—
5058	607883,30	1373295,00	Аналитический метод	0,10	—
5059	607883,54	1373296,04	Аналитический метод	0,10	—
5060	607982,64	1373560,67	Аналитический метод	0,10	—
5061	608074,87	1373777,66	Аналитический метод	0,10	—
5062	608076,48	1373783,09	Аналитический метод	0,10	—
5063	608076,83	1373788,63	Аналитический метод	0,10	—
5064	608076,69	1373791,51	Аналитический метод	0,10	—
5065	608073,38	1373802,77	Аналитический метод	0,10	—
5066	608071,55	1373805,51	Аналитический метод	0,10	—
5067	608070,12	1373807,37	Аналитический метод	0,10	—
5068	608069,07	1373808,64	Аналитический метод	0,10	—
5069	608020,17	1373864,23	Аналитический метод	0,10	—
5070	608038,60	1373908,50	Аналитический метод	0,10	—
5071	608039,49	1373911,00	Аналитический метод	0,10	—
5072	608040,46	1373914,27	Аналитический метод	0,10	—
5073	608041,11	1373917,03	Аналитический метод	0,10	—
5074	608041,20	1373917,57	Аналитический метод	0,10	—
5075	608041,69	1373920,76	Аналитический метод	0,10	—
5076	608041,94	1373923,10	Аналитический метод	0,10	—
5077	608046,23	1373996,67	Аналитический метод	0,10	—
5078	608048,58	1374017,05	Аналитический метод	0,10	—
5079	608051,35	1374016,84	Аналитический метод	0,10	—
5080	608065,77	1374015,76	Аналитический метод	0,10	—
5081	608080,86	1374014,60	Аналитический метод	0,10	—
5082	608082,77	1374014,53	Аналитический метод	0,10	—
5083	608088,64	1374015,23	Аналитический метод	0,10	—
5084	608090,33	1374015,64	Аналитический метод	0,10	—
5085	608100,44	1374020,73	Аналитический метод	0,10	—
5086	608101,82	1374021,88	Аналитический метод	0,10	—
5087	608108,19	1374030,75	Аналитический метод	0,10	—
5088	608109,05	1374031,99	Аналитический метод	0,10	—
5089	608109,28	1374032,57	Аналитический метод	0,10	—
5090	608159,37	1374116,44	Аналитический метод	0,10	—
5091	608160,59	1374118,75	Аналитический метод	0,10	—
5092	608169,30	1374137,56	Аналитический метод	0,10	—
5093	608169,43	1374137,84	Аналитический метод	0,10	—
5094	608175,31	1374150,96	Аналитический метод	0,10	—
5095	608176,57	1374154,46	Аналитический метод	0,10	—
5096	608177,08	1374156,29	Аналитический метод	0,10	—
5097	608177,62	1374158,66	Аналитический метод	0,10	—
5098	608176,28	1374172,10	Аналитический метод	0,10	—
5099	608175,55	1374173,97	Аналитический метод	0,10	—
5100	608173,93	1374177,32	Аналитический метод	0,10	—
5101	608172,96	1374178,86	Аналитический метод	0,10	—
5102	608166,02	1374189,08	Аналитический метод	0,10	—
5103	608171,36	1374205,87	Аналитический метод	0,10	—
5104	608178,97	1374226,61	Аналитический метод	0,10	—
5105	608179,48	1374228,16	Аналитический метод	0,10	—
5106	608187,25	1374254,58	Аналитический метод	0,10	—
5107	608190,05	1374263,22	Аналитический метод	0,10	—
5108	608194,39	1374276,37	Аналитический метод	0,10	—
5109	608202,35	1374298,06	Аналитический метод	0,10	—
5110	608208,83	1374314,98	Аналитический метод	0,10	—
5111	608215,53	1374328,90	Аналитический метод	0,10	—
5112	608231,31	1374360,79	Аналитический метод	0,10	—
5113	608242,04	1374381,67	Аналитический метод	0,10	—

ОПИСАНИЕ МЕСТОПОЛОЖЕНИЯ ГРАНИЦ

Публичный сервитут для использования земель и земельных участков в целях эксплуатации магистрального нефтепродуктопровода федерального значения "Сооружение - производственно-технологический комплекс-магистральный нефтепродуктопровод "Уфа-Петропавловск""

(наименование объекта, местоположение границ которого описано)

Сведения о местоположении границ объекта

1	2	3	4	5	6
5114	608252,73	1374402,55	Аналитический метод	0,10	—
5115	608252,80	1374402,70	Аналитический метод	0,10	—
5116	608264,94	1374426,81	Аналитический метод	0,10	—
5117	608265,15	1374427,23	Аналитический метод	0,10	—
5118	608266,74	1374430,54	Аналитический метод	0,10	—
5119	608267,73	1374432,91	Аналитический метод	0,10	—
5120	608269,44	1374437,67	Аналитический метод	0,10	—
5121	608269,68	1374438,37	Аналитический метод	0,10	—
5122	608277,37	1374461,97	Аналитический метод	0,10	—
5123	608281,30	1374473,41	Аналитический метод	0,10	—
5124	608282,80	1374477,31	Аналитический метод	0,10	—
5125	608284,10	1374481,97	Аналитический метод	0,10	—
5126	608284,18	1374482,46	Аналитический метод	0,10	—
5127	608293,95	1374545,20	Аналитический метод	0,10	—
5128	608333,02	1374663,28	Аналитический метод	0,10	—
5129	608359,14	1374721,43	Аналитический метод	0,10	—
5130	608360,95	1374727,32	Аналитический метод	0,10	—
5131	608361,06	1374727,96	Аналитический метод	0,10	—
5132	608369,09	1374781,61	Аналитический метод	0,10	—
5133	608382,75	1374847,02	Аналитический метод	0,10	—
5134	608382,90	1374847,79	Аналитический метод	0,10	—
5135	608383,27	1374852,71	Аналитический метод	0,10	—
5136	608382,73	1374875,67	Аналитический метод	0,10	—
5137	608381,92	1374881,44	Аналитический метод	0,10	—
5138	608375,31	1374906,52	Аналитический метод	0,10	—
5139	608365,28	1374944,11	Аналитический метод	0,10	—
5140	608362,78	1374950,16	Аналитический метод	0,10	—
5141	608360,91	1374952,95	Аналитический метод	0,10	—
5142	608255,39	1375089,36	Аналитический метод	0,10	—
5143	608245,80	1375096,89	Аналитический метод	0,10	—
5144	608190,07	1375121,70	Аналитический метод	0,10	—
5145	608122,55	1375167,19	Аналитический метод	0,10	—
5146	608101,21	1375196,56	Аналитический метод	0,10	—
5147	608078,02	1375228,45	Аналитический метод	0,10	—
5148	608052,56	1375263,70	Аналитический метод	0,10	—
5149	608028,18	1375297,38	Аналитический метод	0,10	—
5150	607997,80	1375378,32	Аналитический метод	0,10	—
5151	607975,87	1375436,92	Аналитический метод	0,10	—
5152	607931,34	1375555,36	Аналитический метод	0,10	—
5153	607908,87	1375614,90	Аналитический метод	0,10	—
5154	607893,41	1375656,13	Аналитический метод	0,10	—
5155	607864,53	1375732,98	Аналитический метод	0,10	—
5156	607831,28	1375821,56	Аналитический метод	0,10	—
5157	607829,53	1375825,26	Аналитический метод	0,10	—
5158	607816,45	1375836,24	Аналитический метод	0,10	—
5159	607811,89	1375837,42	Аналитический метод	0,10	—
5160	607797,26	1375839,78	Аналитический метод	0,10	—
5161	607790,33	1375840,94	Аналитический метод	0,10	—
5162	607739,02	1375849,55	Аналитический метод	0,10	—
5163	607731,14	1375850,87	Аналитический метод	0,10	—
5164	607724,38	1375831,67	Аналитический метод	0,10	—
5165	607719,20	1375802,29	Аналитический метод	0,10	—
5166	607730,75	1375800,34	Аналитический метод	0,10	—
5167	607782,10	1375791,72	Аналитический метод	0,10	—
5168	607789,11	1375790,55	Аналитический метод	0,10	—
5169	607789,25	1375790,53	Аналитический метод	0,10	—
5170	607789,65	1375790,46	Аналитический метод	0,10	—

ОПИСАНИЕ МЕСТОПОЛОЖЕНИЯ ГРАНИЦ

Публичный сервитут для использования земель и земельных участков в целях эксплуатации магистрального нефтепродуктопровода федерального значения "Сооружение - производственно-технологический комплекс-магистральный нефтепродуктопровод "Уфа-Петропавловск""

(наименование объекта, местоположение границ которого описано)

Сведения о местоположении границ объекта

1	2	3	4	5	6
5171	607817,82	1375715,43	Аналитический метод	0,10	—
5172	607846,70	1375638,58	Аналитический метод	0,10	—
5173	607862,18	1375597,31	Аналитический метод	0,10	—
5174	607884,65	1375537,75	Аналитический метод	0,10	—
5175	607929,16	1375419,38	Аналитический метод	0,10	—
5176	607951,08	1375360,79	Аналитический метод	0,10	—
5177	607982,64	1375276,70	Аналитический метод	0,10	—
5178	607985,79	1375270,84	Аналитический метод	0,10	—
5179	608012,13	1375234,45	Аналитический метод	0,10	—
5180	608037,64	1375199,14	Аналитический метод	0,10	—
5181	608060,85	1375167,22	Аналитический метод	0,10	—
5182	608084,76	1375134,30	Аналитический метод	0,10	—
5183	608088,91	1375129,85	Аналитический метод	0,10	—
5184	608091,01	1375128,27	Аналитический метод	0,10	—
5185	608164,00	1375079,10	Аналитический метод	0,10	—
5186	608167,79	1375077,00	Аналитический метод	0,10	—
5187	608219,76	1375053,86	Аналитический метод	0,10	—
5188	608318,36	1374926,39	Аналитический метод	0,10	—
5189	608327,08	1374893,70	Аналитический метод	0,10	—
5190	608332,92	1374871,56	Аналитический метод	0,10	—
5191	608333,32	1374854,41	Аналитический метод	0,10	—
5192	608320,10	1374791,11	Аналитический метод	0,10	—
5193	608319,85	1374789,70	Аналитический метод	0,10	—
5194	608312,21	1374738,74	Аналитический метод	0,10	—
5195	608286,98	1374682,56	Аналитический метод	0,10	—
5196	608286,05	1374680,18	Аналитический метод	0,10	—
5197	608245,92	1374558,92	Аналитический метод	0,10	—
5198	608244,96	1374554,92	Аналитический метод	0,10	—
5199	608235,29	1374492,79	Аналитический метод	0,10	—
5200	608234,58	1374490,94	Аналитический метод	0,10	—
5201	608234,25	1374490,04	Аналитический метод	0,10	—
5202	608230,11	1374477,97	Аналитический метод	0,10	—
5203	608229,99	1374477,61	Аналитический метод	0,10	—
5204	608222,35	1374454,19	Аналитический метод	0,10	—
5205	608221,20	1374450,98	Аналитический метод	0,10	—
5206	608220,27	1374449,04	Аналитический метод	0,10	—
5207	608208,27	1374425,22	Аналитический метод	0,10	—
5208	608197,63	1374404,43	Аналитический метод	0,10	—
5209	608186,84	1374383,42	Аналитический метод	0,10	—
5210	608186,67	1374383,08	Аналитический метод	0,10	—
5211	608170,75	1374350,90	Аналитический метод	0,10	—
5212	608170,63	1374350,67	Аналитический метод	0,10	—
5213	608163,42	1374335,70	Аналитический метод	0,10	—
5214	608162,60	1374333,79	Аналитический метод	0,10	—
5215	608155,69	1374315,74	Аналитический метод	0,10	—
5216	608155,57	1374315,41	Аналитический метод	0,10	—
5217	608147,41	1374293,17	Аналитический метод	0,10	—
5218	608147,14	1374292,40	Аналитический метод	0,10	—
5219	608142,65	1374278,80	Аналитический метод	0,10	—
5220	608142,61	1374278,68	Аналитический метод	0,10	—
5221	608139,68	1374269,65	Аналитический метод	0,10	—
5222	608139,47	1374268,99	Аналитический метод	0,10	—
5223	608131,83	1374243,02	Аналитический метод	0,10	—
5224	608124,32	1374222,54	Аналитический метод	0,10	—
5225	608123,97	1374221,51	Аналитический метод	0,10	—
5226	608115,14	1374193,74	Аналитический метод	0,10	—
5227	608114,11	1374188,86	Аналитический метод	0,10	—

ОПИСАНИЕ МЕСТОПОЛОЖЕНИЯ ГРАНИЦ

Публичный сервитут для использования земель и земельных участков в целях эксплуатации магистрального нефтепродуктопровода федерального значения "Сооружение - производственно-технологический комплекс-магистральный нефтепродуктопровод "Уфа-Петропавловск""

(наименование объекта, местоположение границ которого описано)

Сведения о местоположении границ объекта

1	2	3	4	5	6
5228	608114,00	1374187,84	Аналитический метод	0,10	—
5229	608114,24	1374180,83	Аналитический метод	0,10	—
5230	608115,68	1374175,81	Аналитический метод	0,10	—
5231	608116,04	1374174,92	Аналитический метод	0,10	—
5232	608118,38	1374170,48	Аналитический метод	0,10	—
5233	608119,74	1374168,43	Аналитический метод	0,10	—
5234	608119,89	1374168,21	Аналитический метод	0,10	—
5235	608124,99	1374160,69	Аналитический метод	0,10	—
5236	608123,95	1374158,38	Аналитический метод	0,10	—
5237	608115,86	1374140,90	Аналитический метод	0,10	—
5238	608070,77	1374065,42	Аналитический метод	0,10	—
5239	608069,51	1374065,52	Аналитический метод	0,10	—
5240	608055,07	1374066,60	Аналитический метод	0,10	—
5241	608031,28	1374068,38	Аналитический метод	0,10	—
5242	608021,27	1374067,08	Аналитический метод	0,10	—
5243	608019,07	1374066,32	Аналитический метод	0,10	—
5244	608018,69	1374066,19	Аналитический метод	0,10	—
5245	608007,56	1374058,10	Аналитический метод	0,10	—
5246	608006,63	1374056,91	Аналитический метод	0,10	—
5247	608004,68	1374054,02	Аналитический метод	0,10	—
5248	608001,50	1374044,41	Аналитический метод	0,10	—
5249	607996,57	1374001,69	Аналитический метод	0,10	—
5250	607996,45	1374000,28	Аналитический метод	0,10	—
5251	607992,19	1373927,18	Аналитический метод	0,10	—
5252	607992,14	1373926,83	Аналитический метод	0,10	—
5253	607992,03	1373926,46	Аналитический метод	0,10	—
5254	607969,62	1373872,62	Аналитический метод	0,10	—
5255	607968,19	1373867,95	Аналитический метод	0,10	—
5256	607967,54	1373864,72	Аналитический метод	0,10	—
5257	607967,43	1373855,47	Аналитический метод	0,10	—
5258	607968,99	1373850,16	Аналитический метод	0,10	—
5259	607970,05	1373847,63	Аналитический метод	0,10	—
5260	607974,33	1373840,79	Аналитический метод	0,10	—
5261	608023,65	1373784,72	Аналитический метод	0,10	—
5262	607936,51	1373579,69	Аналитический метод	0,10	—
5263	607936,10	1373578,68	Аналитический метод	0,10	—
5264	607836,20	1373311,93	Аналитический метод	0,10	—
5265	607835,22	1373308,64	Аналитический метод	0,10	—
5266	607834,07	1373303,51	Аналитический метод	0,10	—
5267	607833,48	1373298,64	Аналитический метод	0,10	—
5268	607833,37	1373294,00	Аналитический метод	0,10	—
5269	607833,39	1373292,10	Аналитический метод	0,10	—
5270	607844,43	1373082,35	Аналитический метод	0,10	—
5271	607844,47	1373081,79	Аналитический метод	0,10	—
5272	607871,51	1372722,88	Аналитический метод	0,10	—
5273	607897,34	1372341,81	Аналитический метод	0,10	—
5274	607897,36	1372341,52	Аналитический метод	0,10	—
5275	607897,70	1372337,25	Аналитический метод	0,10	—
5276	607897,91	1372335,45	Аналитический метод	0,10	—
5277	607898,46	1372331,86	Аналитический метод	0,10	—
5278	607898,55	1372331,31	Аналитический метод	0,10	—
5279	607898,70	1372330,54	Аналитический метод	0,10	—
5280	608012,43	1371785,55	Аналитический метод	0,10	—
5281	608012,56	1371784,93	Аналитический метод	0,10	—
5282	608275,08	1370669,95	Аналитический метод	0,10	—
5283	608333,78	1370419,48	Аналитический метод	0,10	—
5284	608335,70	1370410,65	Аналитический метод	0,10	—

ОПИСАНИЕ МЕСТОПОЛОЖЕНИЯ ГРАНИЦ

Публичный сервитут для использования земель и земельных участков в целях эксплуатации магистрального нефтепродуктопровода федерального значения "Сооружение - производственно-технологический комплекс-магистральный нефтепродуктопровод "Уфа-Петропавловск""

(наименование объекта, местоположение границ которого описано)

Сведения о местоположении границ объекта

1	2	3	4	5	6
5285	608336,03	1370409,32	Аналитический метод	0,10	—
5286	608338,07	1370401,94	Аналитический метод	0,10	—
5287	608338,76	1370399,82	Аналитический метод	0,10	—
5288	608441,77	1370125,51	Аналитический метод	0,10	—
5289	608442,23	1370124,39	Аналитический метод	0,10	—
5290	608444,90	1370118,21	Аналитический метод	0,10	—
5291	608444,99	1370117,99	Аналитический метод	0,10	—
5292	608447,01	1370113,43	Аналитический метод	0,10	—
5293	608447,95	1370111,54	Аналитический метод	0,10	—
5294	608733,22	1369591,75	Аналитический метод	0,10	—
5295	608842,90	1369385,32	Аналитический метод	0,10	—
5296	608846,12	1369380,64	Аналитический метод	0,10	—
5297	608847,82	1369378,69	Аналитический метод	0,10	—
5298	608850,59	1369375,97	Аналитический метод	0,10	—
5299	608861,49	1369370,67	Аналитический метод	0,10	—
5300	608863,77	1369370,19	Аналитический метод	0,10	—
5301	608868,91	1369369,65	Аналитический метод	0,10	—
5302	608870,88	1369369,73	Аналитический метод	0,10	—
5303	608884,81	1369370,83	Аналитический метод	0,10	—
5304	609116,45	1368947,65	Аналитический метод	0,10	—
5305	609118,58	1368944,40	Аналитический метод	0,10	—
5306	609121,27	1368940,91	Аналитический метод	0,10	—
5307	609124,99	1368937,03	Аналитический метод	0,10	—
5308	609129,99	1368933,77	Аналитический метод	0,10	—
5309	609133,80	1368931,89	Аналитический метод	0,10	—
5310	609137,50	1368930,42	Аналитический метод	0,10	—
5311	609179,86	1368917,37	Аналитический метод	0,10	—
5312	609195,63	1368887,03	Аналитический метод	0,10	—
5313	609151,60	1368828,71	Аналитический метод	0,10	—
5314	609149,90	1368826,16	Аналитический метод	0,10	—
5315	609148,15	1368822,44	Аналитический метод	0,10	—
5316	609147,61	1368821,00	Аналитический метод	0,10	—
5317	609146,25	1368808,84	Аналитический метод	0,10	—
5318	609146,50	1368807,02	Аналитический метод	0,10	—
5319	609146,65	1368806,09	Аналитический метод	0,10	—
5320	609149,24	1368798,61	Аналитический метод	0,10	—
5321	609203,96	1368696,80	Аналитический метод	0,10	—
5322	609321,53	1368476,59	Аналитический метод	0,10	—
5323	609321,69	1368476,30	Аналитический метод	0,10	—
5324	609443,72	1368254,85	Аналитический метод	0,10	—
5325	609555,54	1368042,83	Аналитический метод	0,10	—
5326	609633,84	1367886,90	Аналитический метод	0,10	—
5327	609667,34	1367816,34	Аналитический метод	0,10	—
5328	609668,38	1367814,38	Аналитический метод	0,10	—
5329	609712,38	1367739,66	Аналитический метод	0,10	—
5330	609713,40	1367738,08	Аналитический метод	0,10	—
5331	609780,34	1367641,79	Аналитический метод	0,10	—
5332	609860,15	1367526,82	Аналитический метод	0,10	—
5333	609862,19	1367524,27	Аналитический метод	0,10	—
5334	609925,92	1367454,16	Аналитический метод	0,10	—
5335	609928,34	1367451,83	Аналитический метод	0,10	—
5336	609928,76	1367451,49	Аналитический метод	0,10	—
5337	610084,53	1367326,38	Аналитический метод	0,10	—
5338	610088,41	1367323,82	Аналитический метод	0,10	—
5339	610445,32	1367133,44	Аналитический метод	0,10	—
5340	610446,45	1367129,83	Аналитический метод	0,10	—
5341	610425,60	1367080,61	Аналитический метод	0,10	—

ОПИСАНИЕ МЕСТОПОЛОЖЕНИЯ ГРАНИЦ

Публичный сервитут для использования земель и земельных участков в целях эксплуатации магистрального нефтепродуктопровода федерального значения "Сооружение - производственно-технологический комплекс-магистральный нефтепродуктопровод "Уфа-Петропавловск""

(наименование объекта, местоположение границ которого описано)

Сведения о местоположении границ объекта

1	2	3	4	5	6
5342	610424,48	1367077,35	Аналитический метод	0,10	—
5343	610423,75	1367074,63	Аналитический метод	0,10	—
5344	610422,91	1367067,55	Аналитический метод	0,10	—
5345	610422,97	1367065,10	Аналитический метод	0,10	—
5346	610423,34	1367061,38	Аналитический метод	0,10	—
5347	610423,88	1367058,98	Аналитический метод	0,10	—
5348	610453,65	1366952,68	Аналитический метод	0,10	—
5349	610457,59	1366944,61	Аналитический метод	0,10	—
5350	610459,63	1366941,84	Аналитический метод	0,10	—
5351	610463,68	1366937,53	Аналитический метод	0,10	—
5352	610477,23	1366931,81	Аналитический метод	0,10	—
5353	610481,02	1366931,43	Аналитический метод	0,10	—
5354	610483,51	1366931,31	Аналитический метод	0,10	—
5355	610488,05	1366931,73	Аналитический метод	0,10	—
5356	610660,98	1366963,72	Аналитический метод	0,10	—
5357	610717,65	1366909,27	Аналитический метод	0,10	—
5358	610718,13	1366908,83	Аналитический метод	0,10	—
5359	610720,97	1366906,24	Аналитический метод	0,10	—
5360	610721,74	1366905,56	Аналитический метод	0,10	—
5361	610723,38	1366904,29	Аналитический метод	0,10	—
5362	610820,40	1366835,76	Аналитический метод	0,10	—
5363	610839,31	1366821,78	Аналитический метод	0,10	—
5364	610847,82	1366815,36	Аналитический метод	0,10	—
5365	610801,73	1366620,99	Аналитический метод	0,10	—
5366	610801,56	1366620,20	Аналитический метод	0,10	—
5367	610800,94	1366617,15	Аналитический метод	0,10	—
5368	610800,44	1366612,18	Аналитический метод	0,10	—
5369	610800,44	1366609,10	Аналитический метод	0,10	—
5370	610800,65	1366605,85	Аналитический метод	0,10	—
5371	610825,43	1366417,21	Аналитический метод	0,10	—
5372	610825,60	1366416,13	Аналитический метод	0,10	—
5373	610826,10	1366413,91	Аналитический метод	0,10	—
5374	610827,02	1366410,53	Аналитический метод	0,10	—
5375	610828,33	1366406,85	Аналитический метод	0,10	—
5376	610829,53	1366404,18	Аналитический метод	0,10	—
5377	610830,30	1366402,62	Аналитический метод	0,10	—
5378	610843,23	1366378,50	Аналитический метод	0,10	—
5379	610844,26	1366376,76	Аналитический метод	0,10	—
5380	610849,92	1366367,99	Аналитический метод	0,10	—
5381	610850,73	1366366,80	Аналитический метод	0,10	—
5382	610868,02	1366343,13	Аналитический метод	0,10	—
5383	610869,82	1366340,94	Аналитический метод	0,10	—
5384	610872,04	1366338,53	Аналитический метод	0,10	—
5385	610874,35	1366336,33	Аналитический метод	0,10	—
5386	610874,77	1366335,99	Аналитический метод	0,10	—
5387	610877,26	1366333,99	Аналитический метод	0,10	—
5388	610878,66	1366332,94	Аналитический метод	0,10	—
5389	610962,02	1366275,11	Аналитический метод	0,10	—
5390	610962,18	1366274,86	Аналитический метод	0,10	—
5391	610972,67	1366257,54	Аналитический метод	0,10	—
5392	610973,25	1366256,05	Аналитический метод	0,10	—
5393	610984,99	1366225,49	Аналитический метод	0,10	—
5394	610990,65	1366216,77	Аналитический метод	0,10	—
5395	611029,47	1366178,01	Аналитический метод	0,10	—
5396	611029,97	1366177,40	Аналитический метод	0,10	—
5397	611031,17	1366176,03	Аналитический метод	0,10	—
5398	611099,26	1366104,13	Аналитический метод	0,10	—

ОПИСАНИЕ МЕСТОПОЛОЖЕНИЯ ГРАНИЦ

Публичный сервитут для использования земель и земельных участков в целях эксплуатации магистрального нефтепродуктопровода федерального значения "Сооружение - производственно-технологический комплекс-магистральный нефтепродуктопровод "Уфа-Петропавловск""

(наименование объекта, местоположение границ которого описано)

Сведения о местоположении границ объекта

1	2	3	4	5	6
5399	611100,07	1366103,32	Аналитический метод	0,10	—
5400	611145,91	1366059,18	Аналитический метод	0,10	—
5401	611173,49	1366030,90	Аналитический метод	0,10	—
5402	611173,58	1366030,81	Аналитический метод	0,10	—
5403	611247,66	1365955,65	Аналитический метод	0,10	—
5404	611247,80	1365955,51	Аналитический метод	0,10	—
5405	611363,16	1365840,28	Аналитический метод	0,10	—
5406	611390,46	1365802,42	Аналитический метод	0,10	—
5407	611409,67	1365733,62	Аналитический метод	0,10	—
5408	611430,84	1365656,87	Аналитический метод	0,10	—
5409	611430,92	1365656,58	Аналитический метод	0,10	—
5410	611479,00	1365489,99	Аналитический метод	0,10	—
5411	611479,85	1365487,54	Аналитический метод	0,10	—
5412	611504,27	1365427,29	Аналитический метод	0,10	—
5413	611541,02	1365335,41	Аналитический метод	0,10	—
5414	611551,82	1365258,55	Аналитический метод	0,10	—
5415	611551,96	1365257,69	Аналитический метод	0,10	—
5416	611552,15	1365256,73	Аналитический метод	0,10	—
5417	611557,35	1365232,74	Аналитический метод	0,10	—
5418	611557,94	1365230,52	Аналитический метод	0,10	—
5419	611590,01	1365128,95	Аналитический метод	0,10	—
5420	611637,35	1364979,28	Аналитический метод	0,10	—
5421	611662,87	1364892,74	Аналитический метод	0,10	—
5422	611670,76	1364880,69	Аналитический метод	0,10	—
5423	611673,08	1364878,96	Аналитический метод	0,10	—
5424	611684,75	1364871,28	Аналитический метод	0,10	—
5425	611689,38	1364868,89	Аналитический метод	0,10	—
5426	611698,66	1364865,25	Аналитический метод	0,10	—
5427	611721,15	1364855,89	Аналитический метод	0,10	—
5428	611683,40	1364721,37	Аналитический метод	0,10	—
5429	611682,48	1364715,40	Аналитический метод	0,10	—
5430	611678,99	1364602,34	Аналитический метод	0,10	—
5431	611679,36	1364597,24	Аналитический метод	0,10	—
5432	611679,62	1364595,95	Аналитический метод	0,10	—
5433	611697,12	1364520,25	Аналитический метод	0,10	—
5434	611697,33	1364519,43	Аналитический метод	0,10	—
5435	611726,13	1364411,72	Аналитический метод	0,10	—
5436	611742,08	1364352,78	Аналитический метод	0,10	—
5437	611720,71	1364248,22	Аналитический метод	0,10	—
5438	611692,55	1364112,60	Аналитический метод	0,10	—
5439	611677,04	1364042,54	Аналитический метод	0,10	—
5440	611657,99	1363955,61	Аналитический метод	0,10	—
5441	611657,94	1363955,37	Аналитический метод	0,10	—
5442	611630,78	1363825,39	Аналитический метод	0,10	—
5443	611571,68	1363556,29	Аналитический метод	0,10	—
5444	611551,03	1363461,41	Аналитический метод	0,10	—
5445	611525,81	1363348,53	Аналитический метод	0,10	—
5446	611525,63	1363347,66	Аналитический метод	0,10	—
5447	611508,94	1363258,08	Аналитический метод	0,10	—
5448	611483,98	1363147,31	Аналитический метод	0,10	—
5449	611483,92	1363147,05	Аналитический метод	0,10	—
5450	611456,90	1363020,74	Аналитический метод	0,10	—
5451	611456,81	1363020,27	Аналитический метод	0,10	—
5452	611448,28	1362976,28	Аналитический метод	0,10	—
5453	611447,36	1362976,50	Аналитический метод	0,10	—
5454	611417,11	1362983,00	Аналитический метод	0,10	—
5455	611415,99	1362983,22	Аналитический метод	0,10	—

ОПИСАНИЕ МЕСТОПОЛОЖЕНИЯ ГРАНИЦ

Публичный сервитут для использования земель и земельных участков в целях эксплуатации магистрального нефтепродуктопровода федерального значения "Сооружение - производственно-технологический комплекс-магистральный нефтепродуктопровод "Уфа-Петропавловск""

(наименование объекта, местоположение границ которого описано)

Сведения о местоположении границ объекта

1	2	3	4	5	6
5456	611373,12	1362990,40	Аналитический метод	0,10	—
5457	611360,47	1362989,24	Аналитический метод	0,10	—
5458	611347,39	1362978,26	Аналитический метод	0,10	—
5459	611346,52	1362976,61	Аналитический метод	0,10	—
5460	611286,13	1362851,19	Аналитический метод	0,10	—
5461	611220,17	1362791,25	Аналитический метод	0,10	—
5462	611219,48	1362790,61	Аналитический метод	0,10	—
5463	611103,47	1362676,87	Аналитический метод	0,10	—
5464	611040,91	1362615,84	Аналитический метод	0,10	—
5465	611019,93	1362597,01	Аналитический метод	0,10	—
5466	610979,83	1362561,67	Аналитический метод	0,10	—
5467	610979,43	1362561,30	Аналитический метод	0,10	—
5468	610959,76	1362543,19	Аналитический метод	0,10	—
5469	610845,58	1362437,72	Аналитический метод	0,10	—
5470	610842,85	1362434,75	Аналитический метод	0,10	—
5471	610823,42	1362409,87	Аналитический метод	0,10	—
5472	610822,74	1362408,95	Аналитический метод	0,10	—
5473	610743,13	1362296,83	Аналитический метод	0,10	—
5474	610741,07	1362294,11	Аналитический метод	0,10	—
5475	610718,74	1362285,00	Аналитический метод	0,10	—
5476	610717,31	1362284,37	Аналитический метод	0,10	—
5477	610699,97	1362276,00	Аналитический метод	0,10	—
5478	610689,21	1362266,00	Аналитический метод	0,10	—
5479	610686,26	1362257,92	Аналитический метод	0,10	—
5480	610673,33	1362185,60	Аналитический метод	0,10	—
5481	610598,17	1362062,69	Аналитический метод	0,10	—
5482	610556,61	1362005,75	Аналитический метод	0,10	—
5483	610556,33	1362005,36	Аналитический метод	0,10	—
5484	610537,86	1361979,02	Аналитический метод	0,10	—
5485	610527,84	1361967,44	Аналитический метод	0,10	—
5486	610525,46	1361964,17	Аналитический метод	0,10	—
5487	610514,72	1361946,67	Аналитический метод	0,10	—
5488	610514,37	1361946,09	Аналитический метод	0,10	—
5489	610513,14	1361943,67	Аналитический метод	0,10	—
5490	610498,99	1361911,49	Аналитический метод	0,10	—
5491	610474,87	1361861,50	Аналитический метод	0,10	—
5492	610453,56	1361823,90	Аналитический метод	0,10	—
5493	610417,42	1361813,74	Аналитический метод	0,10	—
5494	610415,64	1361813,17	Аналитический метод	0,10	—
5495	610402,56	1361802,20	Аналитический метод	0,10	—
5496	610399,77	1361794,94	Аналитический метод	0,10	—
5497	610396,68	1361780,49	Аналитический метод	0,10	—
5498	610396,15	1361776,16	Аналитический метод	0,10	—
5499	610395,32	1361753,14	Аналитический метод	0,10	—
5500	610393,77	1361741,98	Аналитический метод	0,10	—
5501	610348,18	1361684,06	Аналитический метод	0,10	—
5502	610346,58	1361681,79	Аналитический метод	0,10	—
5503	610294,51	1361597,89	Аналитический метод	0,10	—
5504	610285,64	1361585,00	Аналитический метод	0,10	—
5505	610284,59	1361583,33	Аналитический метод	0,10	—
5506	610284,05	1361582,34	Аналитический метод	0,10	—
5507	610277,28	1361569,28	Аналитический метод	0,10	—
5508	610225,44	1361484,24	Аналитический метод	0,10	—
5509	610225,13	1361483,73	Аналитический метод	0,10	—
5510	610224,65	1361482,84	Аналитический метод	0,10	—
5511	610166,68	1361372,38	Аналитический метод	0,10	—
5512	610139,74	1361331,99	Аналитический метод	0,10	—

ОПИСАНИЕ МЕСТОПОЛОЖЕНИЯ ГРАНИЦ

Публичный сервитут для использования земель и земельных участков в целях эксплуатации магистрального нефтепродуктопровода федерального значения "Сооружение - производственно-технологический комплекс-магистральный нефтепродуктопровод "Уфа-Петропавловск""

(наименование объекта, местоположение границ которого описано)

Сведения о местоположении границ объекта

1	2	3	4	5	6
5513	610077,98	1361326,04	Аналитический метод	0,10	—
5514	609988,08	1361319,20	Аналитический метод	0,10	—
5515	609981,44	1361317,76	Аналитический метод	0,10	—
5516	609968,36	1361306,79	Аналитический метод	0,10	—
5517	609967,37	1361304,88	Аналитический метод	0,10	—
5518	609955,26	1361278,96	Аналитический метод	0,10	—
5519	609941,33	1361249,88	Аналитический метод	0,10	—
5520	609845,56	1361254,79	Аналитический метод	0,10	—
5521	609835,75	1361253,31	Аналитический метод	0,10	—
5522	609826,93	1361247,80	Аналитический метод	0,10	—
5523	609727,68	1361151,76	Аналитический метод	0,10	—
5524	609726,74	1361150,80	Аналитический метод	0,10	—
5525	609683,32	1361104,02	Аналитический метод	0,10	—
5526	609680,00	1361099,52	Аналитический метод	0,10	—
5527	609678,73	1361097,00	Аналитический метод	0,10	—
5528	609626,35	1360976,48	Аналитический метод	0,10	—
5529	609625,87	1360975,30	Аналитический метод	0,10	—
5530	609607,89	1360927,42	Аналитический метод	0,10	—
5531	609606,68	1360914,32	Аналитический метод	0,10	—
5532	609607,31	1360911,61	Аналитический метод	0,10	—
5533	609653,49	1360754,56	Аналитический метод	0,10	—
5534	609661,39	1360742,49	Аналитический метод	0,10	—
5535	609662,54	1360741,58	Аналитический метод	0,10	—
5536	609702,50	1360711,85	Аналитический метод	0,10	—
5537	609702,89	1360711,56	Аналитический метод	0,10	—
5538	609754,30	1360674,86	Аналитический метод	0,10	—
5539	609758,79	1360672,31	Аналитический метод	0,10	—
5540	609760,09	1360671,75	Аналитический метод	0,10	—
5541	609770,64	1360622,05	Аналитический метод	0,10	—
5542	609770,75	1360621,55	Аналитический метод	0,10	—
5543	609803,26	1360482,43	Аналитический метод	0,10	—
5544	609784,15	1360307,46	Аналитический метод	0,10	—
5545	609761,15	1360138,00	Аналитический метод	0,10	—
5546	609761,12	1360137,81	Аналитический метод	0,10	—
5547	609743,92	1360003,41	Аналитический метод	0,10	—
5548	609743,85	1360002,74	Аналитический метод	0,10	—
5549	609730,71	1359872,15	Аналитический метод	0,10	—
5550	609672,33	1359730,05	Аналитический метод	0,10	—
5551	609518,65	1359543,55	Аналитический метод	0,10	—
5552	609518,41	1359543,24	Аналитический метод	0,10	—
5553	609377,93	1359367,23	Аналитический метод	0,10	—
5554	609252,07	1359218,42	Аналитический метод	0,10	—
5555	609251,80	1359218,09	Аналитический метод	0,10	—
5556	609169,35	1359117,17	Аналитический метод	0,10	—
5557	609055,04	1358981,97	Аналитический метод	0,10	—
5558	609054,88	1358981,78	Аналитический метод	0,10	—
5559	608841,55	1358724,23	Аналитический метод	0,10	—
5560	608468,17	1358275,79	Аналитический метод	0,10	—
5561	608406,78	1358202,05	Аналитический метод	0,10	—
5562	608406,20	1358201,33	Аналитический метод	0,10	—
5563	608386,11	1358175,29	Аналитический метод	0,10	—
5564	608219,47	1357978,17	Аналитический метод	0,10	—
5565	608219,34	1357978,02	Аналитический метод	0,10	—
5566	608034,73	1357756,26	Аналитический метод	0,10	—
5567	608034,60	1357756,10	Аналитический метод	0,10	—
5568	607869,95	1357554,86	Аналитический метод	0,10	—
5569	607716,96	1357369,04	Аналитический метод	0,10	—

ОПИСАНИЕ МЕСТОПОЛОЖЕНИЯ ГРАНИЦ

Публичный сервитут для использования земель и земельных участков в целях эксплуатации магистрального нефтепродуктопровода федерального значения "Сооружение - производственно-технологический комплекс-магистральный нефтепродуктопровод "Уфа-Петропавловск""

(наименование объекта, местоположение границ которого описано)

Сведения о местоположении границ объекта

1	2	3	4	5	6
5570	607716,58	1357368,57	Аналитический метод	0,10	—
5571	607704,57	1357353,25	Аналитический метод	0,10	—
5572	607346,75	1356904,99	Аналитический метод	0,10	—
5573	607088,18	1356586,14	Аналитический метод	0,10	—
5574	607088,02	1356585,93	Аналитический метод	0,10	—
5575	606934,92	1356393,09	Аналитический метод	0,10	—
5576	606798,91	1356311,72	Аналитический метод	0,10	—
5577	606790,11	1356302,78	Аналитический метод	0,10	—
5578	606787,15	1356285,98	Аналитический метод	0,10	—
5579	606789,40	1356279,17	Аналитический метод	0,10	—
5580	606828,76	1356200,31	Аналитический метод	0,10	—
5581	606829,23	1356199,41	Аналитический метод	0,10	—
5582	606843,43	1356173,62	Аналитический метод	0,10	—
5583	606609,37	1355880,99	Аналитический метод	0,10	—
5584	606565,18	1355827,90	Аналитический метод	0,10	—
5585	606564,17	1355826,60	Аналитический метод	0,10	—
5586	606435,40	1355649,18	Аналитический метод	0,10	—
5587	606435,06	1355648,70	Аналитический метод	0,10	—
5588	606405,35	1355605,66	Аналитический метод	0,10	—
5589	606296,83	1355459,00	Аналитический метод	0,10	—
5590	606264,51	1355483,31	Аналитический метод	0,10	—
5591	606261,93	1355484,71	Аналитический метод	0,10	—
5592	606255,13	1355484,71	Аналитический метод	0,10	—
5593	606250,36	1355481,04	Аналитический метод	0,10	—
5594	606115,42	1355286,86	Аналитический метод	0,10	—
5595	606093,95	1355266,83	Аналитический метод	0,10	—
5596	606092,26	1355266,76	Аналитический метод	0,10	—
5597	606084,69	1355265,27	Аналитический метод	0,10	—
5598	606072,81	1355256,18	Аналитический метод	0,10	—
5599	605785,89	1354848,02	Аналитический метод	0,10	—
5600	605693,19	1354820,69	Аналитический метод	0,10	—
5601	605692,55	1354820,49	Аналитический метод	0,10	—
5602	605663,28	1354810,99	Аналитический метод	0,10	—
5603	605480,63	1354751,71	Аналитический метод	0,10	—
5604	605479,80	1354751,43	Аналитический метод	0,10	—
5605	605468,83	1354743,55	Аналитический метод	0,10	—
5606	605384,92	1354638,46	Аналитический метод	0,10	—
5607	605382,81	1354635,36	Аналитический метод	0,10	—
5608	605379,50	1354621,65	Аналитический метод	0,10	—
5609	605388,65	1354437,96	Аналитический метод	0,10	—
5610	605390,28	1354387,70	Аналитический метод	0,10	—
5611	605390,35	1354386,50	Аналитический метод	0,10	—
5612	605393,21	1354351,11	Аналитический метод	0,10	—
5613	605316,19	1354236,92	Аналитический метод	0,10	—
5614	605233,10	1354121,31	Аналитический метод	0,10	—
5615	605232,82	1354120,92	Аналитический метод	0,10	—
5616	605145,48	1353994,29	Аналитический метод	0,10	—
5617	605027,49	1353830,96	Аналитический метод	0,10	—
5618	605027,12	1353830,44	Аналитический метод	0,10	—
5619	604951,49	1353719,96	Аналитический метод	0,10	—
5620	604724,54	1353400,85	Аналитический метод	0,10	—
5621	604664,83	1353321,41	Аналитический метод	0,10	—
5622	604604,09	1353261,69	Аналитический метод	0,10	—
5623	604599,97	1353256,38	Аналитический метод	0,10	—
5624	604599,19	1353254,92	Аналитический метод	0,10	—
5625	604576,27	1353208,34	Аналитический метод	0,10	—
5626	604575,46	1353206,50	Аналитический метод	0,10	—

ОПИСАНИЕ МЕСТОПОЛОЖЕНИЯ ГРАНИЦ

Публичный сервитут для использования земель и земельных участков в целях эксплуатации магистрального нефтепродуктопровода федерального значения "Сооружение - производственно-технологический комплекс-магистральный нефтепродуктопровод "Уфа-Петропавловск""

(наименование объекта, местоположение границ которого описано)

Сведения о местоположении границ объекта

1	2	3	4	5	6
5627	604562,82	1353174,57	Аналитический метод	0,10	—
5628	604472,22	1352973,97	Аналитический метод	0,10	—
5629	604411,85	1352843,42	Аналитический метод	0,10	—
5630	604374,26	1352790,13	Аналитический метод	0,10	—
5631	604373,04	1352788,23	Аналитический метод	0,10	—
5632	604370,10	1352780,22	Аналитический метод	0,10	—
5633	604369,33	1352775,98	Аналитический метод	0,10	—
5634	604353,89	1352749,28	Аналитический метод	0,10	—
5635	604335,25	1352719,77	Аналитический метод	0,10	—
5636	604334,98	1352719,32	Аналитический метод	0,10	—
5637	604237,09	1352556,76	Аналитический метод	0,10	—
5638	604102,89	1352445,09	Аналитический метод	0,10	—
5639	604099,02	1352441,05	Аналитический метод	0,10	—
5640	604085,94	1352423,91	Аналитический метод	0,10	—
5641	604085,26	1352422,98	Аналитический метод	0,10	—
5642	604054,26	1352378,24	Аналитический метод	0,10	—
5643	604054,03	1352377,90	Аналитический метод	0,10	—
5644	603998,27	1352294,56	Аналитический метод	0,10	—
5645	603987,48	1352278,42	Аналитический метод	0,10	—
5646	603980,14	1352274,42	Аналитический метод	0,10	—
5647	603972,85	1352273,18	Аналитический метод	0,10	—
5648	603956,89	1352270,45	Аналитический метод	0,10	—
5649	603940,92	1352267,72	Аналитический метод	0,10	—
5650	603928,28	1352265,56	Аналитический метод	0,10	—
5651	603887,80	1352286,85	Аналитический метод	0,10	—
5652	603886,57	1352287,40	Аналитический метод	0,10	—
5653	603880,43	1352287,61	Аналитический метод	0,10	—
5654	603873,59	1352285,65	Аналитический метод	0,10	—
5655	603827,69	1352307,16	Аналитический метод	0,10	—
5656	603809,69	1352320,15	Аналитический метод	0,10	—
5657	603664,73	1352424,80	Аналитический метод	0,10	—
5658	603664,91	1352443,59	Аналитический метод	0,10	—
5659	603738,08	1352626,03	Аналитический метод	0,10	—
5660	603750,90	1352657,01	Аналитический метод	0,10	—
5661	603777,03	1352705,64	Аналитический метод	0,10	—
5662	603777,63	1352706,97	Аналитический метод	0,10	—
5663	603780,36	1352714,54	Аналитический метод	0,10	—
5664	603780,80	1352716,19	Аналитический метод	0,10	—
5665	603780,76	1352719,86	Аналитический метод	0,10	—
5666	603778,85	1352729,49	Аналитический метод	0,10	—
5667	603777,71	1352732,52	Аналитический метод	0,10	—
5668	603772,49	1352736,90	Аналитический метод	0,10	—
5669	603765,69	1352736,90	Аналитический метод	0,10	—
5670	603760,47	1352732,52	Аналитический метод	0,10	—
5671	603759,29	1352725,82	Аналитический метод	0,10	—
5672	603759,33	1352725,61	Аналитический метод	0,10	—
5673	603760,70	1352718,70	Аналитический метод	0,10	—
5674	603759,16	1352714,41	Аналитический метод	0,10	—
5675	603733,14	1352665,99	Аналитический метод	0,10	—
5676	603732,71	1352665,08	Аналитический метод	0,10	—
5677	603719,68	1352633,58	Аналитический метод	0,10	—
5678	603719,64	1352633,48	Аналитический метод	0,10	—
5679	603645,75	1352449,26	Аналитический метод	0,10	—
5680	603645,03	1352445,66	Аналитический метод	0,10	—
5681	603644,78	1352419,85	Аналитический метод	0,10	—
5682	603644,93	1352418,02	Аналитический метод	0,10	—
5683	603648,33	1352412,13	Аналитический метод	0,10	—

ОПИСАНИЕ МЕСТОПОЛОЖЕНИЯ ГРАНИЦ

Публичный сервитут для использования земель и земельных участков в целях эксплуатации магистрального нефтепродуктопровода федерального значения "Сооружение - производственно-технологический комплекс-магистральный нефтепродуктопровод "Уфа-Петропавловск""

(наименование объекта, местоположение границ которого описано)

Сведения о местоположении границ объекта

1	2	3	4	5	6
5684	603648,91	1352411,68	Аналитический метод	0,10	—
5685	603798,05	1352304,01	Аналитический метод	0,10	—
5686	603816,80	1352290,48	Аналитический метод	0,10	—
5687	603818,40	1352289,54	Аналитический метод	0,10	—
5688	603844,56	1352277,28	Аналитический метод	0,10	—
5689	603834,91	1352274,44	Аналитический метод	0,10	—
5690	603834,32	1352274,25	Аналитический метод	0,10	—
5691	603829,10	1352269,87	Аналитический метод	0,10	—
5692	603827,92	1352263,17	Аналитический метод	0,10	—
5693	603831,32	1352257,28	Аналитический метод	0,10	—
5694	603837,72	1352254,95	Аналитический метод	0,10	—
5695	603840,53	1352255,35	Аналитический метод	0,10	—
5696	603857,04	1352260,21	Аналитический метод	0,10	—
5697	603871,90	1352264,47	Аналитический метод	0,10	—
5698	603886,75	1352257,51	Аналитический метод	0,10	—
5699	603902,60	1352248,23	Аналитический метод	0,10	—
5700	603921,07	1352234,18	Аналитический метод	0,10	—
5701	603916,27	1352228,50	Аналитический метод	0,10	—
5702	603914,44	1352226,04	Аналитический метод	0,10	—
5703	603895,48	1352197,00	Аналитический метод	0,10	—
5704	603895,25	1352196,64	Аналитический метод	0,10	—
5705	603876,04	1352166,09	Аналитический метод	0,10	—
5706	603844,37	1352126,20	Аналитический метод	0,10	—
5707	603842,02	1352123,22	Аналитический метод	0,10	—
5708	603841,34	1352122,32	Аналитический метод	0,10	—
5709	603833,22	1352111,01	Аналитический метод	0,10	—
5710	603831,88	1352108,94	Аналитический метод	0,10	—
5711	603829,76	1352104,17	Аналитический метод	0,10	—
5712	603821,78	1352079,61	Аналитический метод	0,10	—
5713	603820,62	1352070,22	Аналитический метод	0,10	—
5714	603825,42	1351999,31	Аналитический метод	0,10	—
5715	603825,57	1351997,75	Аналитический метод	0,10	—
5716	603833,43	1351937,92	Аналитический метод	0,10	—
5717	603822,33	1351921,23	Аналитический метод	0,10	—
5718	603678,61	1351709,33	Аналитический метод	0,10	—
5719	603678,13	1351708,59	Аналитический метод	0,10	—
5720	603660,38	1351680,31	Аналитический метод	0,10	—
5721	603653,58	1351672,55	Аналитический метод	0,10	—
5722	603650,89	1351668,83	Аналитический метод	0,10	—
5723	603585,50	1351558,54	Аналитический метод	0,10	—
5724	603585,36	1351558,30	Аналитический метод	0,10	—
5725	603524,90	1351453,68	Аналитический метод	0,10	—
5726	603523,82	1351451,57	Аналитический метод	0,10	—
5727	603445,04	1351279,23	Аналитический метод	0,10	—
5728	603444,68	1351278,41	Аналитический метод	0,10	—
5729	603393,11	1351153,88	Аналитический метод	0,10	—
5730	603341,05	1351046,67	Аналитический метод	0,10	—
5731	603338,61	1351037,59	Аналитический метод	0,10	—
5732	603327,89	1350891,32	Аналитический метод	0,10	—
5733	603303,14	1350678,45	Аналитический метод	0,10	—
5734	603303,35	1350671,24	Аналитический метод	0,10	—
5735	603309,42	1350658,83	Аналитический метод	0,10	—
5736	603328,73	1350637,48	Аналитический метод	0,10	—
5737	603306,85	1350551,65	Аналитический метод	0,10	—
5738	603264,21	1350399,34	Аналитический метод	0,10	—
5739	603263,98	1350398,47	Аналитический метод	0,10	—
5740	603227,53	1350247,19	Аналитический метод	0,10	—

ОПИСАНИЕ МЕСТОПОЛОЖЕНИЯ ГРАНИЦ

Публичный сервитут для использования земель и земельных участков в целях эксплуатации магистрального нефтепродуктопровода федерального значения "Сооружение - производственно-технологический комплекс-магистральный нефтепродуктопровод "Уфа-Петропавловск""

(наименование объекта, местоположение границ которого описано)

Сведения о местоположении границ объекта

1	2	3	4	5	6
5741	603174,25	1350209,49	Аналитический метод	0,10	—
5742	603167,05	1350201,59	Аналитический метод	0,10	—
5743	603163,74	1350190,30	Аналитический метод	0,10	—
5744	603159,04	1350091,27	Аналитический метод	0,10	—
5745	603155,02	1350029,68	Аналитический метод	0,10	—
5746	603131,73	1349851,12	Аналитический метод	0,10	—
5747	603131,70	1349850,89	Аналитический метод	0,10	—
5748	603113,35	1349699,45	Аналитический метод	0,10	—
5749	603035,49	1349376,60	Аналитический метод	0,10	—
5750	603035,41	1349376,27	Аналитический метод	0,10	—
5751	603001,63	1349227,41	Аналитический метод	0,10	—
5752	603001,55	1349227,06	Аналитический метод	0,10	—
5753	602972,10	1349087,98	Аналитический метод	0,10	—
5754	602904,79	1348779,91	Аналитический метод	0,10	—
5755	602890,65	1348724,14	Аналитический метод	0,10	—
5756	602890,36	1348722,85	Аналитический метод	0,10	—
5757	602851,09	1348524,80	Аналитический метод	0,10	—
5758	602826,41	1348427,99	Аналитический метод	0,10	—
5759	602826,11	1348426,66	Аналитический метод	0,10	—
5760	602793,45	1348261,19	Аналитический метод	0,10	—
5761	602766,20	1348136,62	Аналитический метод	0,10	—
5762	602748,21	1348067,62	Аналитический метод	0,10	—
5763	602672,66	1347976,63	Аналитический метод	0,10	—
5764	602654,57	1347955,30	Аналитический метод	0,10	—
5765	602595,38	1347892,03	Аналитический метод	0,10	—
5766	602549,41	1347843,91	Аналитический метод	0,10	—
5767	602532,01	1347834,29	Аналитический метод	0,10	—
5768	602491,42	1347822,95	Аналитический метод	0,10	—
5769	602489,60	1347822,36	Аналитический метод	0,10	—
5770	602485,54	1347820,46	Аналитический метод	0,10	—
5771	602460,50	1347805,82	Аналитический метод	0,10	—
5772	602451,48	1347796,75	Аналитический метод	0,10	—
5773	602448,21	1347782,48	Аналитический метод	0,10	—
5774	602458,05	1347646,29	Аналитический метод	0,10	—
5775	602464,46	1347562,09	Аналитический метод	0,10	—
5776	602464,54	1347561,21	Аналитический метод	0,10	—
5777	602477,81	1347442,39	Аналитический метод	0,10	—
5778	602477,95	1347441,39	Аналитический метод	0,10	—
5779	602486,64	1347384,58	Аналитический метод	0,10	—
5780	602486,73	1347384,02	Аналитический метод	0,10	—
5781	602495,26	1347369,24	Аналитический метод	0,10	—
5782	602500,85	1347365,69	Аналитический метод	0,10	—
5783	602525,42	1347354,36	Аналитический метод	0,10	—
5784	602528,32	1347353,24	Аналитический метод	0,10	—
5785	602549,00	1347346,68	Аналитический метод	0,10	—
5786	602587,81	1347334,17	Аналитический метод	0,10	—
5787	602618,23	1347311,22	Аналитический метод	0,10	—
5788	602667,26	1347271,86	Аналитический метод	0,10	—
5789	602669,91	1347270,01	Аналитический метод	0,10	—
5790	602672,49	1347268,44	Аналитический метод	0,10	—
5791	602660,41	1347202,38	Аналитический метод	0,10	—
5792	602660,02	1347198,95	Аналитический метод	0,10	—
5793	602655,30	1347087,46	Аналитический метод	0,10	—
5794	602655,28	1347086,76	Аналитический метод	0,10	—
5795	602654,12	1347005,47	Аналитический метод	0,10	—
5796	602606,82	1346904,71	Аналитический метод	0,10	—
5797	602455,88	1346641,49	Аналитический метод	0,10	—

ОПИСАНИЕ МЕСТОПОЛОЖЕНИЯ ГРАНИЦ

Публичный сервитут для использования земель и земельных участков в целях эксплуатации магистрального нефтепродуктопровода федерального значения "Сооружение - производственно-технологический комплекс-магистральный нефтепродуктопровод "Уфа-Петропавловск""

(наименование объекта, местоположение границ которого описано)

Сведения о местоположении границ объекта

1	2	3	4	5	6
5798	602452,66	1346626,99	Аналитический метод	0,10	—
5799	602462,53	1346509,45	Аналитический метод	0,10	—
5800	602462,57	1346508,98	Аналитический метод	0,10	—
5801	602466,41	1346471,70	Аналитический метод	0,10	—
5802	602466,46	1346471,30	Аналитический метод	0,10	—
5803	602475,74	1346393,63	Аналитический метод	0,10	—
5804	602483,13	1346315,58	Аналитический метод	0,10	—
5805	602471,67	1346272,97	Аналитический метод	0,10	—
5806	602470,92	1346268,88	Аналитический метод	0,10	—
5807	602467,79	1346236,34	Аналитический метод	0,10	—
5808	602442,27	1346237,47	Аналитический метод	0,10	—
5809	602441,12	1346237,49	Аналитический метод	0,10	—
5810	602411,54	1346237,42	Аналитический метод	0,10	—
5811	602410,88	1346237,41	Аналитический метод	0,10	—
5812	602287,88	1346233,85	Аналитический метод	0,10	—
5813	602287,50	1346233,83	Аналитический метод	0,10	—
5814	602192,69	1346229,65	Аналитический метод	0,10	—
5815	602185,26	1346228,17	Аналитический метод	0,10	—
5816	602172,30	1346217,39	Аналитический метод	0,10	—
5817	602003,92	1345931,73	Аналитический метод	0,10	—
5818	602003,80	1345931,53	Аналитический метод	0,10	—
5819	602003,09	1345930,21	Аналитический метод	0,10	—
5820	601928,72	1345781,40	Аналитический метод	0,10	—
5821	601852,97	1345632,71	Аналитический метод	0,10	—
5822	601793,84	1345531,68	Аналитический метод	0,10	—
5823	601793,76	1345531,55	Аналитический метод	0,10	—
5824	601793,53	1345531,15	Аналитический метод	0,10	—
5825	601741,04	1345436,15	Аналитический метод	0,10	—
5826	601738,51	1345429,41	Аналитический метод	0,10	—
5827	601725,31	1345369,07	Аналитический метод	0,10	—
5828	601656,54	1345293,15	Аналитический метод	0,10	—
5829	601653,97	1345289,78	Аналитический метод	0,10	—
5830	601552,81	1345130,59	Аналитический метод	0,10	—
5831	601552,73	1345130,45	Аналитический метод	0,10	—
5832	601499,01	1345044,68	Аналитический метод	0,10	—
5833	601498,91	1345044,53	Аналитический метод	0,10	—
5834	601483,94	1345020,26	Аналитический метод	0,10	—
5835	601431,58	1344936,80	Аналитический метод	0,10	—
5836	601431,11	1344936,01	Аналитический метод	0,10	—
5837	601430,60	1344935,09	Аналитический метод	0,10	—
5838	601430,45	1344934,79	Аналитический метод	0,10	—
5839	601410,51	1344940,10	Аналитический метод	0,10	—
5840	601409,32	1344940,39	Аналитический метод	0,10	—
5841	601383,01	1344946,02	Аналитический метод	0,10	—
5842	601340,90	1344955,97	Аналитический метод	0,10	—
5843	601326,63	1344955,14	Аналитический метод	0,10	—
5844	601313,93	1344944,80	Аналитический метод	0,10	—
5845	601275,03	1344881,82	Аналитический метод	0,10	—
5846	601274,65	1344881,19	Аналитический метод	0,10	—
5847	601273,20	1344878,22	Аналитический метод	0,10	—
5848	601249,09	1344819,77	Аналитический метод	0,10	—
5849	601234,10	1344794,43	Аналитический метод	0,10	—
5850	601233,97	1344794,21	Аналитический метод	0,10	—
4541	601224,94	1344778,99	Аналитический метод	0,10	—
5851	606213,80	1355345,11	Аналитический метод	0,10	—
5852	606259,97	1355407,37	Аналитический метод	0,10	—

ОПИСАНИЕ МЕСТОПОЛОЖЕНИЯ ГРАНИЦ

Публичный сервитут для использования земель и земельных участков в целях эксплуатации магистрального нефтепродуктопровода федерального значения "Сооружение - производственно-технологический комплекс-магистральный нефтепродуктопровод "Уфа-Петропавловск""

(наименование объекта, местоположение границ которого описано)

Сведения о местоположении границ объекта

1	2	3	4	5	6
5853	606276,16	1355431,88	Аналитический метод	0,10	—
5854	606277,17	1355433,30	Аналитический метод	0,10	—
5855	606284,75	1355443,19	Аналитический метод	0,10	—
5856	606260,81	1355461,20	Аналитический метод	0,10	—
5857	606131,15	1355274,63	Аналитический метод	0,10	—
5858	606129,77	1355273,04	Аналитический метод	0,10	—
5859	606123,26	1355266,96	Аналитический метод	0,10	—
5860	606155,40	1355263,82	Аналитический метод	0,10	—
5861	606155,59	1355264,09	Аналитический метод	0,10	—
5862	606213,58	1355344,81	Аналитический метод	0,10	—
5851	606213,80	1355345,11	Аналитический метод	0,10	—

3. Сведения о характерных точках части (частей) границы объекта

Обозначение характерных точек части границы	Координаты, м		Метод определения координат характерной точки	Средняя квадратическая погрешность положения характерной точки (M_t), м	Описание обозначения точки на местности (при наличии)
	X	Y			
1	2	3	4	5	6
Часть № —					
—	—	—	—	—	—

ОПИСАНИЕ МЕСТОПОЛОЖЕНИЯ ГРАНИЦ

Публичный сервитут для использования земель и земельных участков в целях эксплуатации магистрального нефтепродуктопровода федерального значения "Сооружение - производственно-технологический комплекс-магистральный нефтепродуктопровод "Уфа-Петропавловск""
(наименование объекта, местоположение границ которого описано)

Схема расположения границ публичного сервитута

Основной лист №1

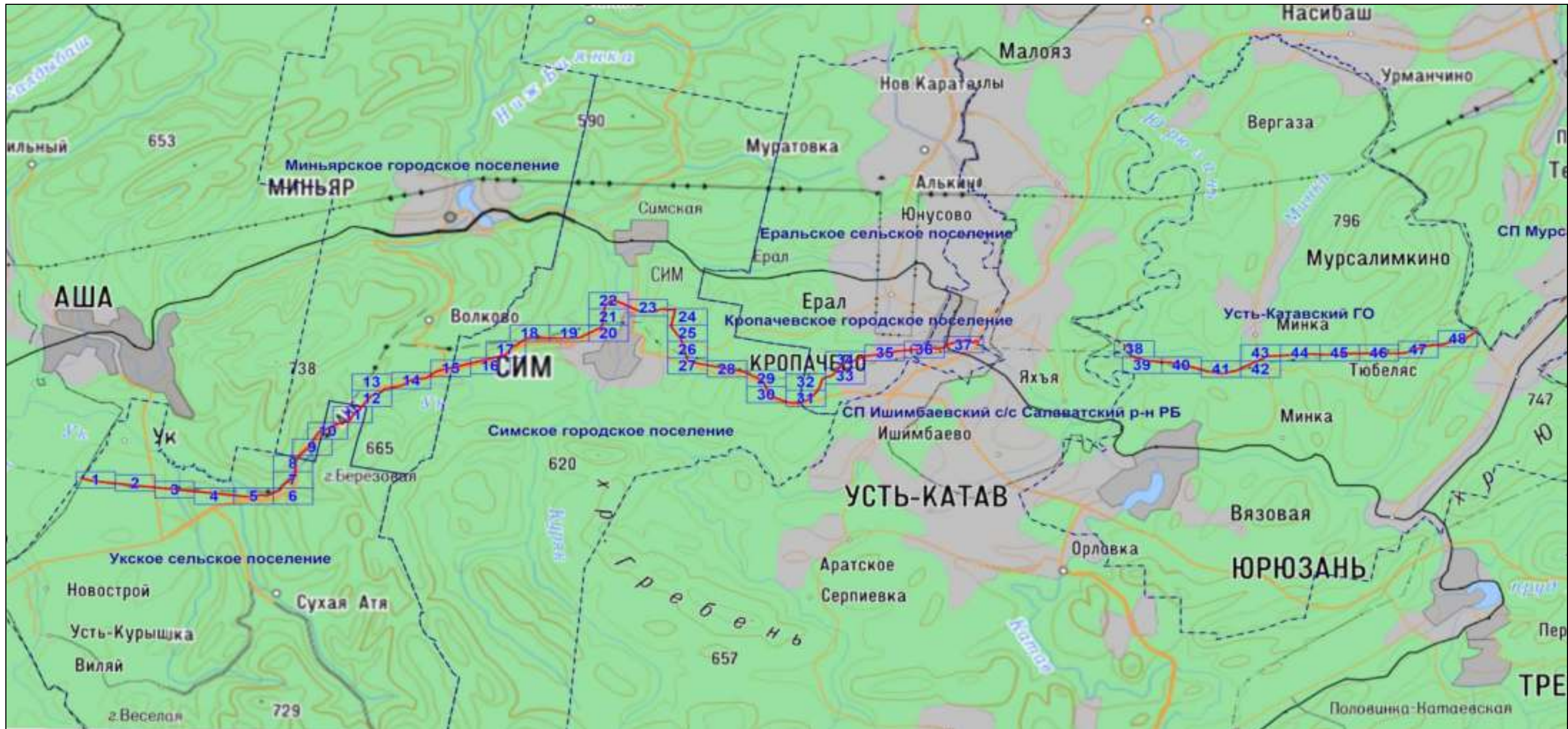

Масштаб 1: 225212

Используемые условные знаки и обозначения:

- — область выносного листа,
23 — номер выносного листа.

Остальные используемые условные знаки и обозначения: приведены на отдельной странице в конце раздела.

Подпись Назаров Д. А. Дата 20 мая 2024 г.

Место для оттиска печати (при наличии) лица, составившего описание местоположения границ объекта



ОПИСАНИЕ МЕСТОПОЛОЖЕНИЯ ГРАНИЦ

Публичный сервитут для использования земель и земельных участков в целях эксплуатации магистрального нефтепродуктопровода федерального значения "Сооружение - производственно-технологический комплекс-магистральный нефтепродуктопровод "Уфа-Петропавловск""
(наименование объекта, местоположение границ которого описано)

Схема расположения границ публичного сервитута

Основной лист №2

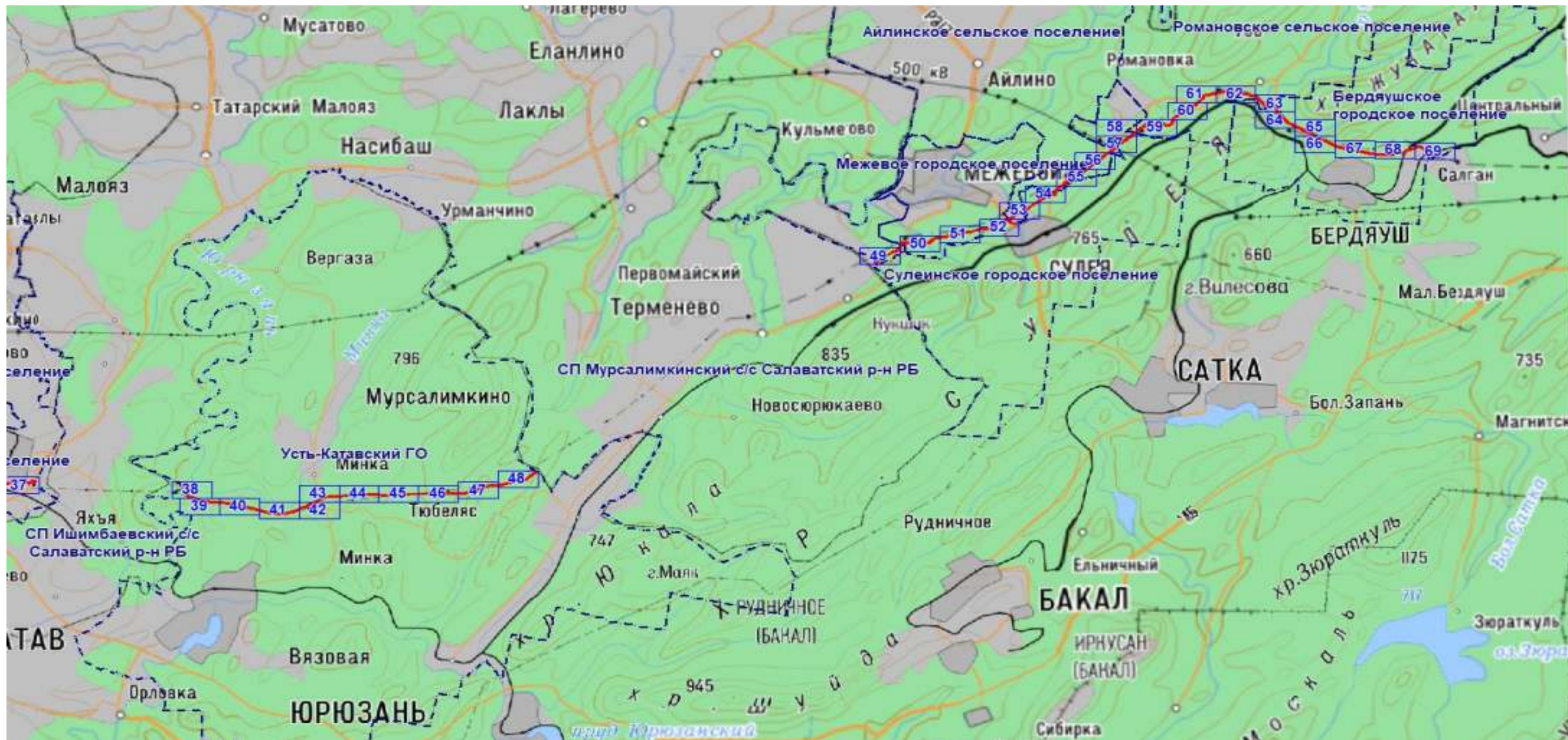

Масштаб 1: 225212

Используемые условные знаки и обозначения:

-  – область выносного листа,
 23 – номер выносного листа.

Остальные используемые условные знаки и обозначения: приведены на отдельной странице в конце раздела.

Подпись Назаров Д. А. Дата 20 мая 2024 г.

Место для оттиска печати (при наличии) лица, составившего описание местоположения границ объекта



ОПИСАНИЕ МЕСТОПОЛОЖЕНИЯ ГРАНИЦ

Публичный сервитут для использования земель и земельных участков в целях эксплуатации магистрального нефтепродуктопровода федерального значения "Сооружение - производственно-технологический комплекс-магистральный нефтепродуктопровод "Уфа-Петропавловск""
(наименование объекта, местоположение границ которого описано)

Схема расположения границ публичного сервитута

Выносной лист №1

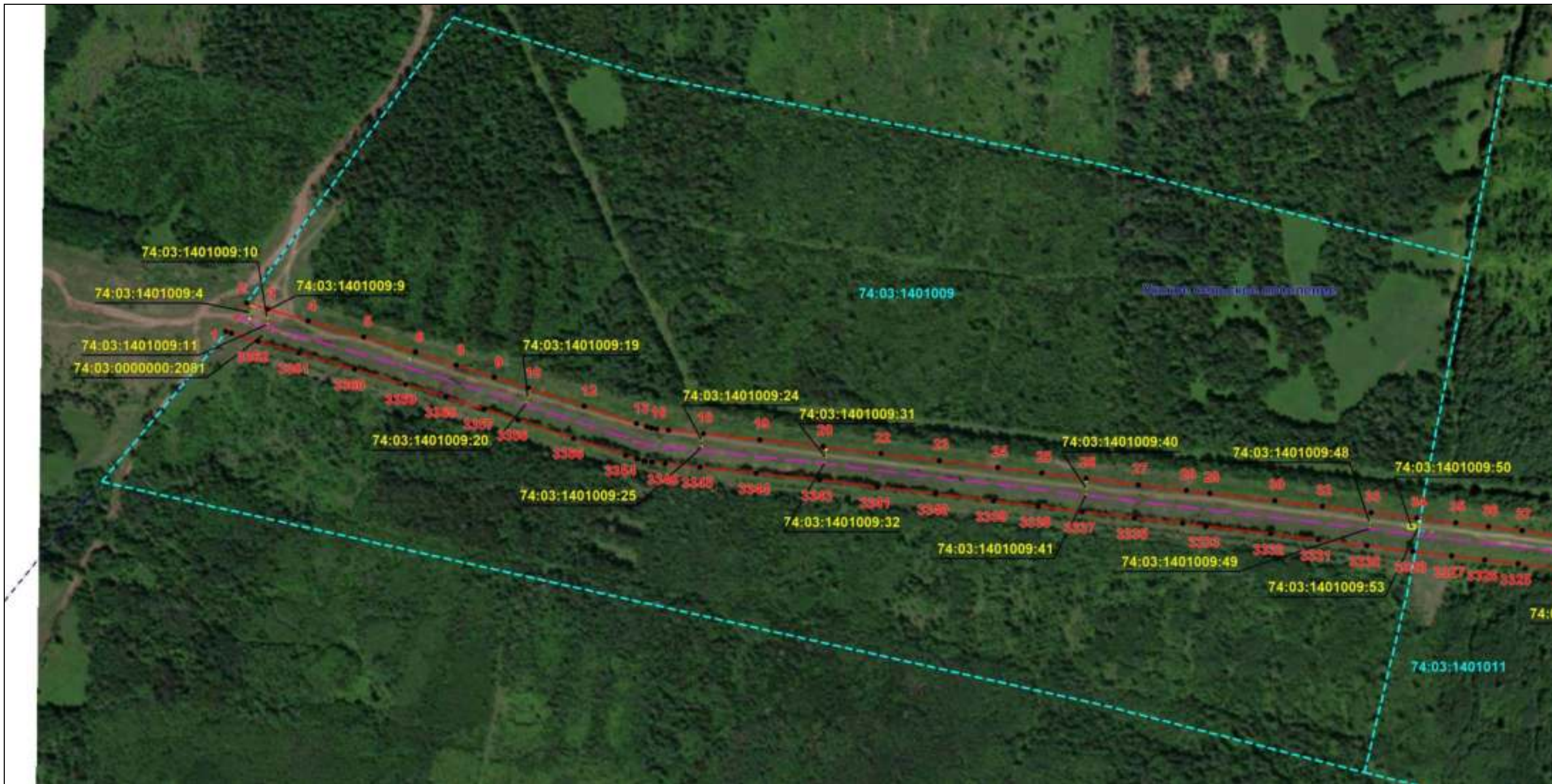

Масштаб 1:6000

Используемые условные знаки и обозначения: приведены на отдельной странице в конце раздела.

Подпись *Назаров Д. А.* Дата 20 мая 2024 г.

Место для оттиска печати (при наличии) лица, составившего описание местоположения границ объекта



ОПИСАНИЕ МЕСТОПОЛОЖЕНИЯ ГРАНИЦ

Публичный сервитут для использования земель и земельных участков в целях эксплуатации магистрального нефтепродуктопровода федерального значения "Сооружение - производственно-технологический комплекс-магистральный нефтепродуктопровод "Уфа-Петропавловск""
(наименование объекта, местоположение границ которого описано)

Схема расположения границ публичного сервитута

Выносной лист №2

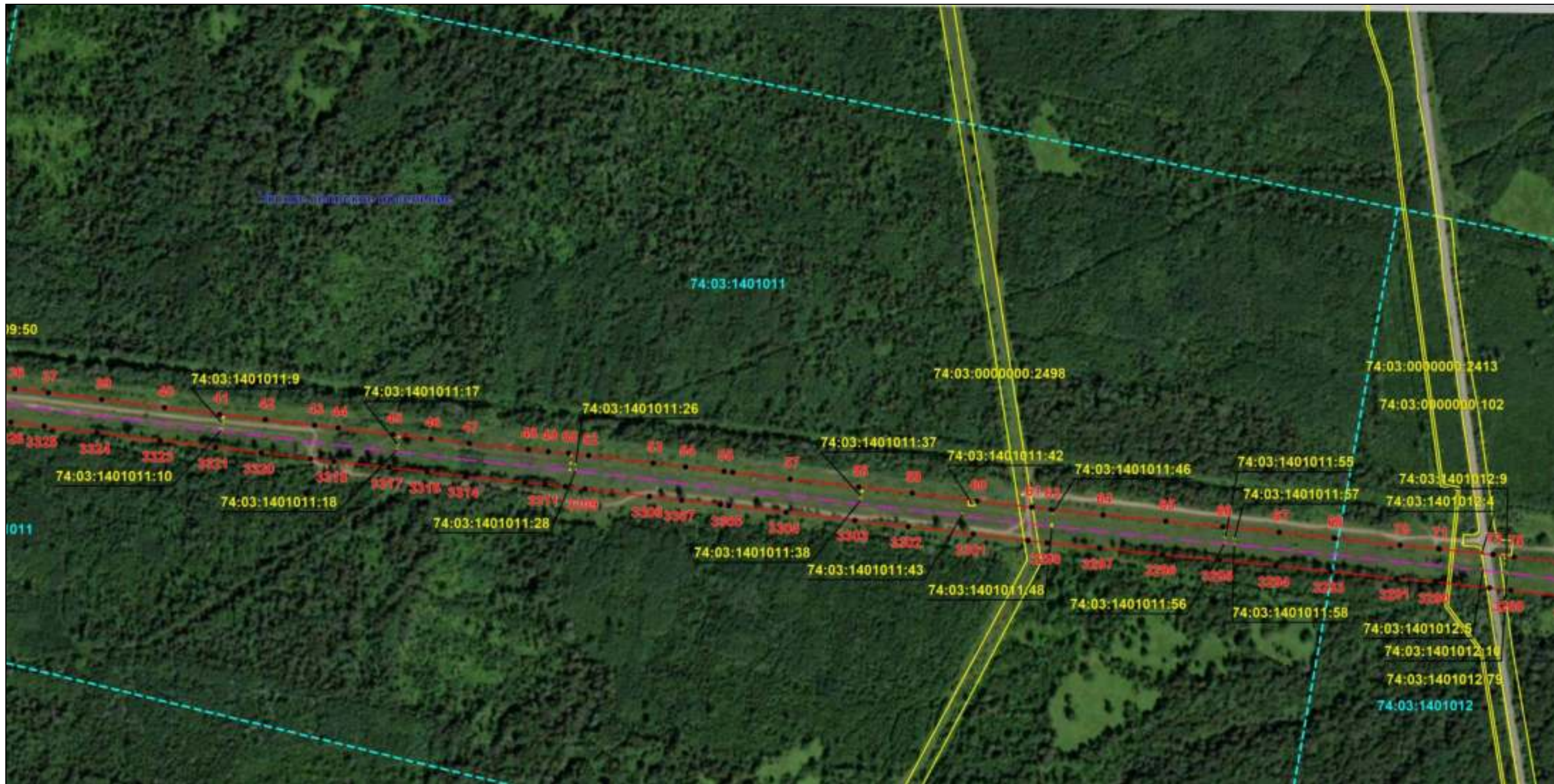

Масштаб 1:6000

Используемые условные знаки и обозначения: приведены на отдельной странице в конце раздела.

Подпись *Назаров Д. А.* Дата 20 мая 2024 г.

Место для отрисовки печати (при наличии) лица, составившего описание местоположения границ объекта



ОПИСАНИЕ МЕСТОПОЛОЖЕНИЯ ГРАНИЦ

Публичный сервитут для использования земель и земельных участков в целях эксплуатации магистрального нефтепродуктопровода федерального значения "Сооружение - производственно-технологический комплекс-магистральный нефтепродуктопровод "Уфа-Петропавловск"
(наименование объекта, местоположение границ которого описано)

Схема расположения границ публичного сервитута

Выносной лист №3



Масштаб 1:6000

Используемые условные знаки и обозначения: приведены на отдельной странице в конце раздела.

Подпись Назаров Д. А. Дата 20 мая 2024 г.

Место для оттиска печати (при наличии) лица, составившего описание местоположения границ объекта



ОПИСАНИЕ МЕСТОПОЛОЖЕНИЯ ГРАНИЦ

Публичный сервитут для использования земель и земельных участков в целях эксплуатации магистрального нефтепродуктопровода федерального значения "Сооружение - производственно-технологический комплекс-магистральный нефтепродуктопровод "Уфа-Петропавловск""
(наименование объекта, местоположение границ которого описано)

Схема расположения границ публичного сервитута

Выносной лист №4



Масштаб 1:6000

Используемые условные знаки и обозначения: приведены на отдельной странице в конце раздела.

Подпись *Назаров Д. А.* Дата 20 мая 2024 г.

Место для оттиска печати (при наличии) лица, составившего описание местоположения границ объекта



ОПИСАНИЕ МЕСТОПОЛОЖЕНИЯ ГРАНИЦ

Публичный сервитут для использования земель и земельных участков в целях эксплуатации магистрального нефтепродуктопровода федерального значения "Сооружение - производственно-технологический комплекс-магистральный нефтепродуктопровод "Уфа-Петропавловск""
(наименование объекта, местоположение границ которого описано)

Схема расположения границ публичного сервитута

Выносной лист №5

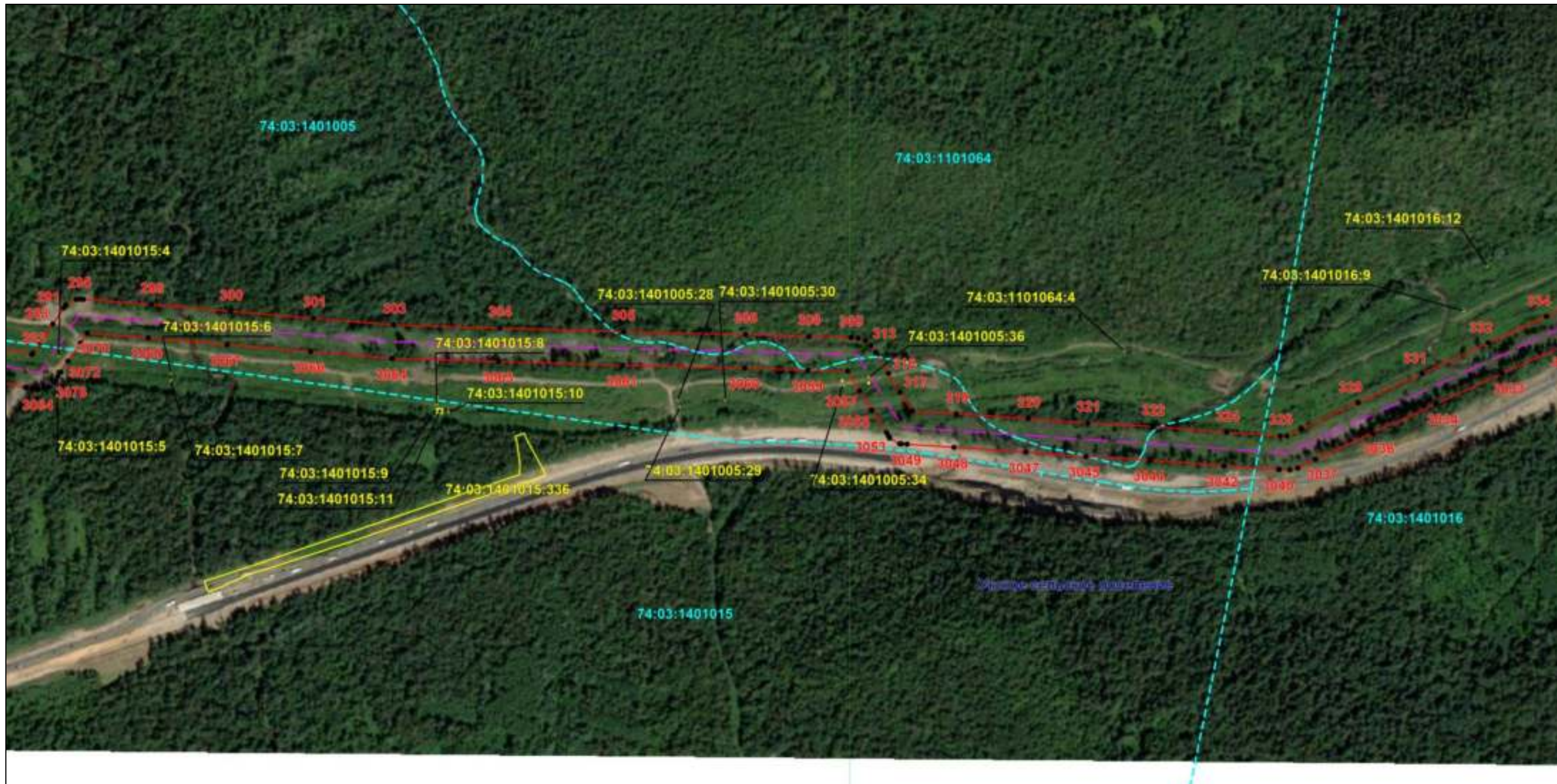

Масштаб 1:6000

Используемые условные знаки и обозначения: приведены на отдельной странице в конце раздела.

Подпись *Назаров Д. А.* Дата 20 мая 2024 г.

Место для оттиска печати (при наличии) лица, составившего описание местоположения границ объекта



ОПИСАНИЕ МЕСТОПОЛОЖЕНИЯ ГРАНИЦ

Публичный сервитут для использования земель и земельных участков в целях эксплуатации магистрального нефтепродуктопровода федерального значения "Сооружение - производственно-технологический комплекс-магистральный нефтепродуктопровод "Уфа-Петропавловск"
(наименование объекта, местоположение границ которого описано)

Схема расположения границ публичного сервитута

Выносной лист №6



Масштаб 1:6000

Используемые условные знаки и обозначения: приведены на отдельной странице в конце раздела.

Подпись *Назаров Д. А.* Дата 20 мая 2024 г.

Место для оттиска печати (при наличии) лица, составившего описание местоположения границ объекта



ОПИСАНИЕ МЕСТОПОЛОЖЕНИЯ ГРАНИЦ
Публичный сервитут для использования земель и земельных участков в целях эксплуатации магистрального нефтепродуктопровода федерального значения "Сооружение - производственно-технологический комплекс-магистральный нефтепродуктопровод "Уфа-Петропавловск"
(наименование объекта, местоположение границ которого описано)

Схема расположения границ публичного сервитута

Выносной лист №7



Масштаб 1:6000

Используемые условные знаки и обозначения: приведены на отдельной странице в конце раздела.

Подпись *Назаров Д. А.* Дата 20 мая 2024 г.

Место для оттиска печати (при наличии) лица, составившего описание местоположения границ объекта



ОПИСАНИЕ МЕСТОПОЛОЖЕНИЯ ГРАНИЦ

Публичный сервитут для использования земель и земельных участков в целях эксплуатации магистрального нефтепродуктопровода федерального значения "Сооружение - производственно-технологический комплекс-магистральный нефтепродуктопровод "Уфа-Петропавловск"
(наименование объекта, местоположение границ которого описано)

Схема расположения границ публичного сервитута

Выносной лист №8

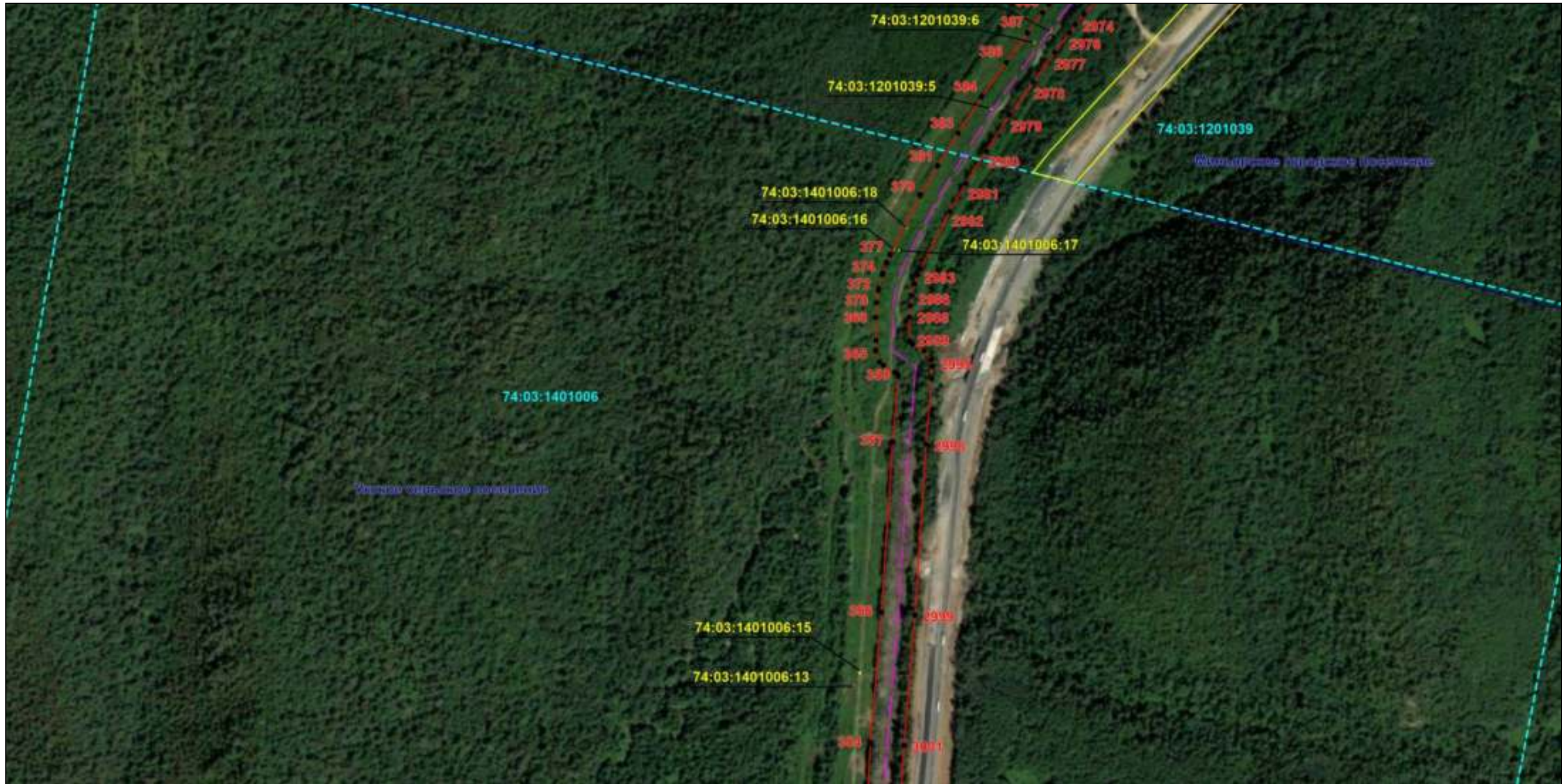

Масштаб 1:6000

Используемые условные знаки и обозначения: приведены на отдельной странице в конце раздела.

Подпись *Назаров Д. А.* Дата 20 мая 2024 г.

Место для оттиска печати (при наличии) лица, составившего описание местоположения границ объекта



ОПИСАНИЕ МЕСТОПОЛОЖЕНИЯ ГРАНИЦ

Публичный сервитут для использования земель и земельных участков в целях эксплуатации магистрального нефтепродуктопровода федерального значения "Сооружение - производственно-технологический комплекс-магистральный нефтепродуктопровод "Уфа-Петропавловск""
(наименование объекта, местоположение границ которого описано)

Схема расположения границ публичного сервитута

Выносной лист №9



Масштаб 1:6000

Используемые условные знаки и обозначения: приведены на отдельной странице в конце раздела.

Подпись *Назаров Д. А.* Дата 20 мая 2024 г.

Место для оттиска печати (при наличии) лица, составившего описание местоположения границ объекта



ОПИСАНИЕ МЕСТОПОЛОЖЕНИЯ ГРАНИЦ

Публичный сервитут для использования земель и земельных участков в целях эксплуатации магистрального нефтепродуктопровода федерального значения "Сооружение - производственно-технологический комплекс-магистральный нефтепродуктопровод "Уфа-Петропавловск"
(наименование объекта, местоположение границ которого описано)

Схема расположения границ публичного сервитута

Выносной лист №10

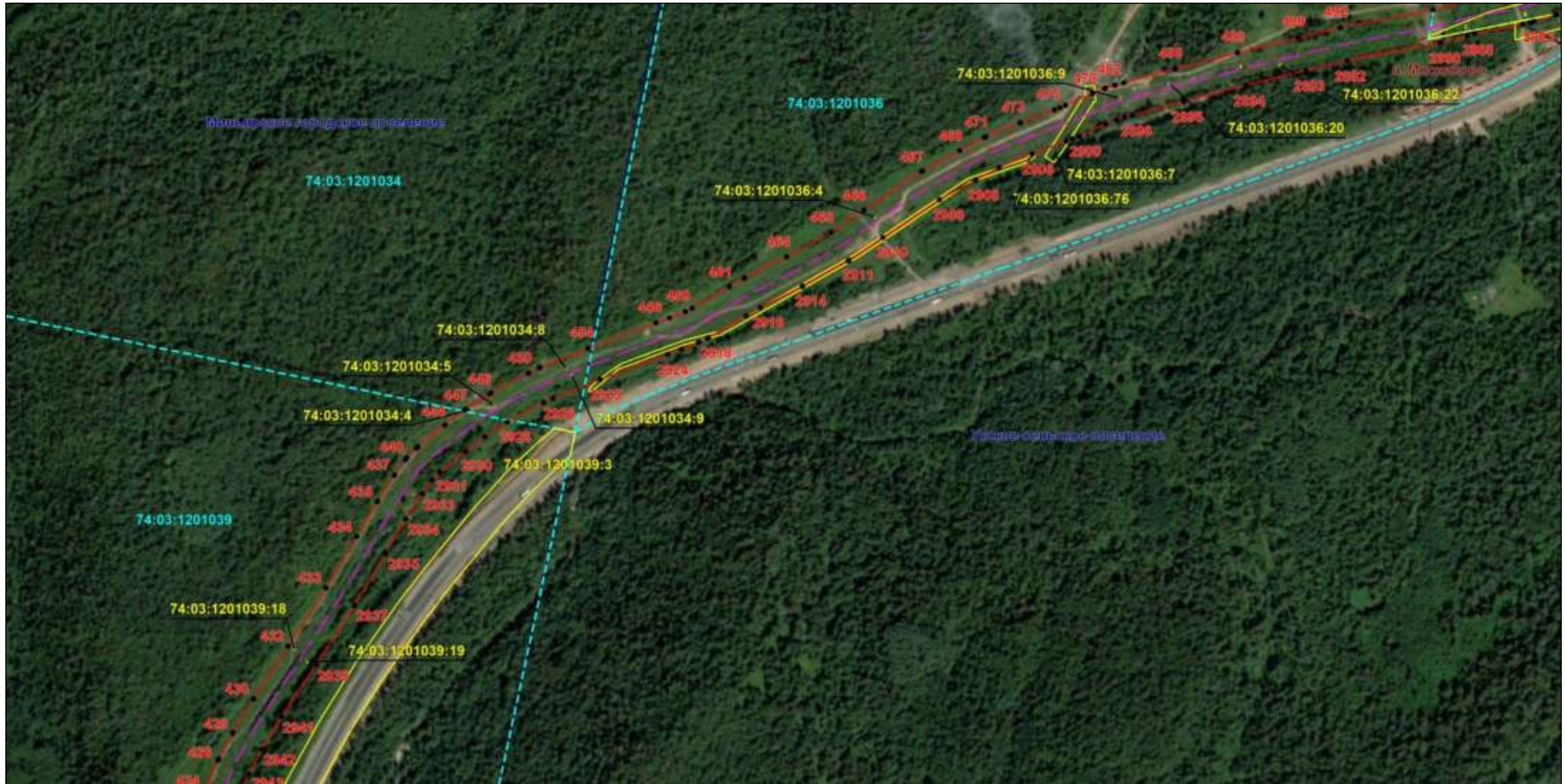

Масштаб 1:6000

Используемые условные знаки и обозначения: приведены на отдельной странице в конце раздела.

Подпись *Назаров Д. А.* Дата 20 мая 2024 г.

Место для оттиска печати (при наличии) лица, составившего описание местоположения границ объекта



ОПИСАНИЕ МЕСТОПОЛОЖЕНИЯ ГРАНИЦ

Публичный сервитут для использования земель и земельных участков в целях эксплуатации магистрального нефтепродуктопровода федерального значения "Сооружение - производственно-технологический комплекс-магистральный нефтепродуктопровод "Уфа-Петропавловск"
(наименование объекта, местоположение границ которого описано)

Схема расположения границ публичного сервитута

Выносной лист №11



Масштаб 1:6000

Используемые условные знаки и обозначения: приведены на отдельной странице в конце раздела.

Подпись *Назаров Д. А.* Дата 20 мая 2024 г.

Место для оттиска печати (при наличии) лица, составившего описание местоположения границ объекта



ОПИСАНИЕ МЕСТОПОЛОЖЕНИЯ ГРАНИЦ

Публичный сервитут для использования земель и земельных участков в целях эксплуатации магистрального нефтепродуктопровода федерального значения "Сооружение - производственно-технологический комплекс-магистральный нефтепродуктопровод "Уфа-Петропавловск""
(наименование объекта, местоположение границ которого описано)

Схема расположения границ публичного сервитута

Выносной лист №12



Масштаб 1:6000

Используемые условные знаки и обозначения: приведены на отдельной странице в конце раздела.

Подпись *Назаров Д. А.* Дата 20 мая 2024 г.

Место для оттиска печати (при наличии) лица, составившего описание местоположения границ объекта



ОПИСАНИЕ МЕСТОПОЛОЖЕНИЯ ГРАНИЦ

Публичный сервитут для использования земель и земельных участков в целях эксплуатации магистрального нефтепродуктопровода федерального значения "Сооружение - производственно-технологический комплекс-магистральный нефтепродуктопровод "Уфа-Петропавловск""
(наименование объекта, местоположение границ которого описано)

Схема расположения границ публичного сервитута

Выносной лист №13

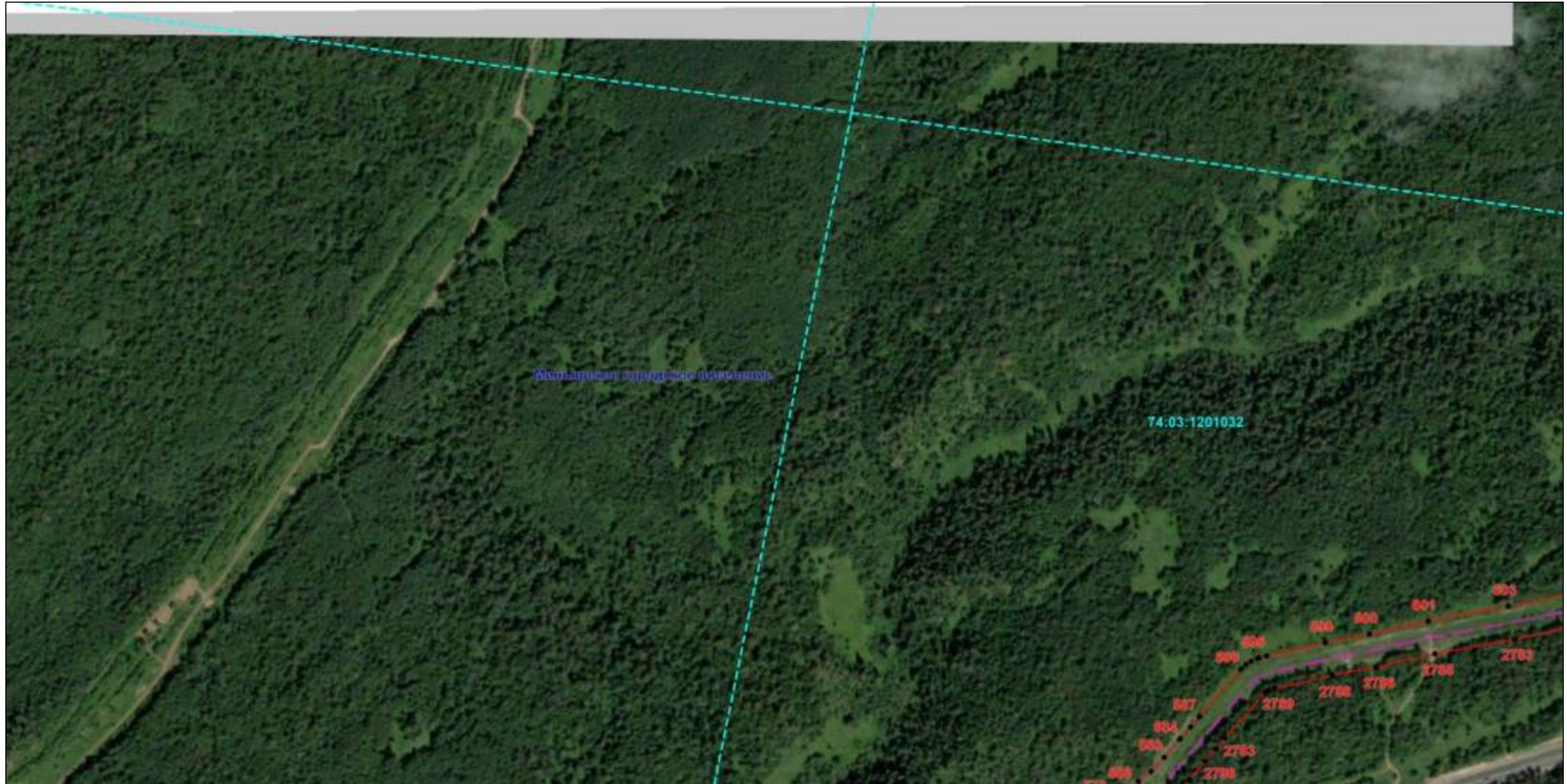

Масштаб 1:6000

Используемые условные знаки и обозначения: приведены на отдельной странице в конце раздела.

Подпись *Назаров Д. А.* Дата 20 мая 2024 г.

Место для оттиска печати (при наличии) лица, составившего описание местоположения границ объекта



ОПИСАНИЕ МЕСТОПОЛОЖЕНИЯ ГРАНИЦ

Публичный сервитут для использования земель и земельных участков в целях эксплуатации магистрального нефтепродуктопровода федерального значения "Сооружение - производственно-технологический комплекс-магистральный нефтепродуктопровод "Уфа-Петропавловск""
(наименование объекта, местоположение границ которого описано)

Схема расположения границ публичного сервитута

Выносной лист №14



Масштаб 1:6000

Используемые условные знаки и обозначения: приведены на отдельной странице в конце раздела.

Подпись *Назаров Д. А.* Дата 20 мая 2024 г.

Место для оттиска печати (при наличии) лица, составившего описание местоположения границ объекта



ОПИСАНИЕ МЕСТОПОЛОЖЕНИЯ ГРАНИЦ

Публичный сервитут для использования земель и земельных участков в целях эксплуатации магистрального нефтепродуктопровода федерального значения "Сооружение - производственно-технологический комплекс-магистральный нефтепродуктопровод "Уфа-Петропавловск""
(наименование объекта, местоположение границ которого описано)

Схема расположения границ публичного сервитута

Выносной лист №15



Масштаб 1:6000

Используемые условные знаки и обозначения: приведены на отдельной странице в конце раздела.

Подпись *Назаров Д. А.* Дата 20 мая 2024 г.

Место для оттиска печати (при наличии) лица, составившего описание местоположения границ объекта



ОПИСАНИЕ МЕСТОПОЛОЖЕНИЯ ГРАНИЦ

Публичный сервитут для использования земель и земельных участков в целях эксплуатации магистрального нефтепродуктопровода федерального значения "Сооружение - производственно-технологический комплекс-магистральный нефтепродуктопровод "Уфа-Петропавловск""
(наименование объекта, местоположение границ которого описано)

Схема расположения границ публичного сервитута

Выносной лист №17



Масштаб 1:6000

Используемые условные знаки и обозначения: приведены на отдельной странице в конце раздела.

Подпись *Назаров Д. А.* Дата 20 мая 2024 г.

Место для оттиска печати (при наличии) лица, составившего описание местоположения границ объекта



ОПИСАНИЕ МЕСТОПОЛОЖЕНИЯ ГРАНИЦ

Публичный сервитут для использования земель и земельных участков в целях эксплуатации магистрального нефтепродуктопровода федерального значения "Сооружение - производственно-технологический комплекс-магистральный нефтепродуктопровод "Уфа-Петропавловск""
(наименование объекта, местоположение границ которого описано)

Схема расположения границ публичного сервитута

Выносной лист №18



Масштаб 1:6000

Используемые условные знаки и обозначения: приведены на отдельной странице в конце раздела.

Подпись *Назаров Д. А.* Дата 20 мая 2024 г.

Место для оттиска печати (при наличии) лица, составившего описание местоположения границ объекта



ОПИСАНИЕ МЕСТОПОЛОЖЕНИЯ ГРАНИЦ

Публичный сервитут для использования земель и земельных участков в целях эксплуатации магистрального нефтепродуктопровода федерального значения "Сооружение - производственно-технологический комплекс-магистральный нефтепродуктопровод "Уфа-Петропавловск""
(наименование объекта, местоположение границ которого описано)

Схема расположения границ публичного сервитута

Выносной лист №19



Масштаб 1:6000

Используемые условные знаки и обозначения: приведены на отдельной странице в конце раздела.

Подпись *Назаров Д. А.* Дата 20 мая 2024 г.

Место для оттиска печати (при наличии) лица, составившего описание местоположения границ объекта



ОПИСАНИЕ МЕСТОПОЛОЖЕНИЯ ГРАНИЦ

Публичный сервитут для использования земель и земельных участков в целях эксплуатации магистрального нефтепродуктопровода федерального значения "Сооружение - производственно-технологический комплекс-магистральный нефтепродуктопровод "Уфа-Петропавловск""
(наименование объекта, местоположение границ которого описано)

Схема расположения границ публичного сервитута

Выносной лист №20



Масштаб 1:6000

Используемые условные знаки и обозначения: приведены на отдельной странице в конце раздела.

Подпись *Назаров Д. А.* Дата 20 мая 2024 г.

Место для оттиска печати (при наличии) лица, составившего описание местоположения границ объекта



ОПИСАНИЕ МЕСТОПОЛОЖЕНИЯ ГРАНИЦ

Публичный сервитут для использования земель и земельных участков в целях эксплуатации магистрального нефтепродуктопровода федерального значения "Сооружение - производственно-технологический комплекс-магистральный нефтепродуктопровод "Уфа-Петропавловск"
(наименование объекта, местоположение границ которого описано)

Схема расположения границ публичного сервитута

Выносной лист №21

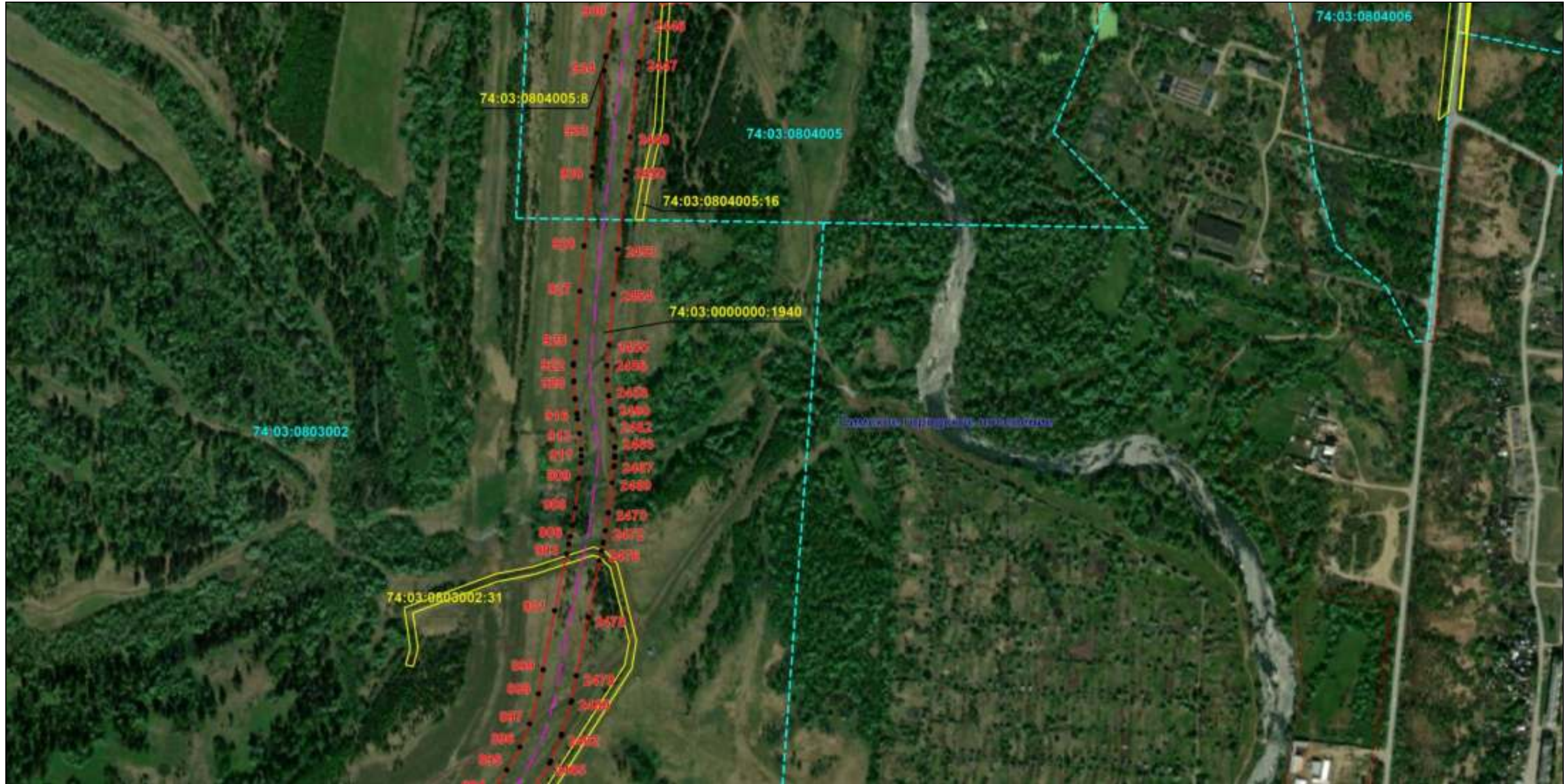

Масштаб 1:6000

Используемые условные знаки и обозначения: приведены на отдельной странице в конце раздела.

Подпись *Назаров Д. А.* Дата 20 мая 2024 г.

Место для оттиска печати (при наличии) лица, составившего описание местоположения границ объекта



ОПИСАНИЕ МЕСТОПОЛОЖЕНИЯ ГРАНИЦ

Публичный сервитут для использования земель и земельных участков в целях эксплуатации магистрального нефтепродуктопровода федерального значения "Сооружение - производственно-технологический комплекс-магистральный нефтепродуктопровод "Уфа-Петропавловск""
(наименование объекта, местоположение границ которого описано)

Схема расположения границ публичного сервитута

Выносной лист №22

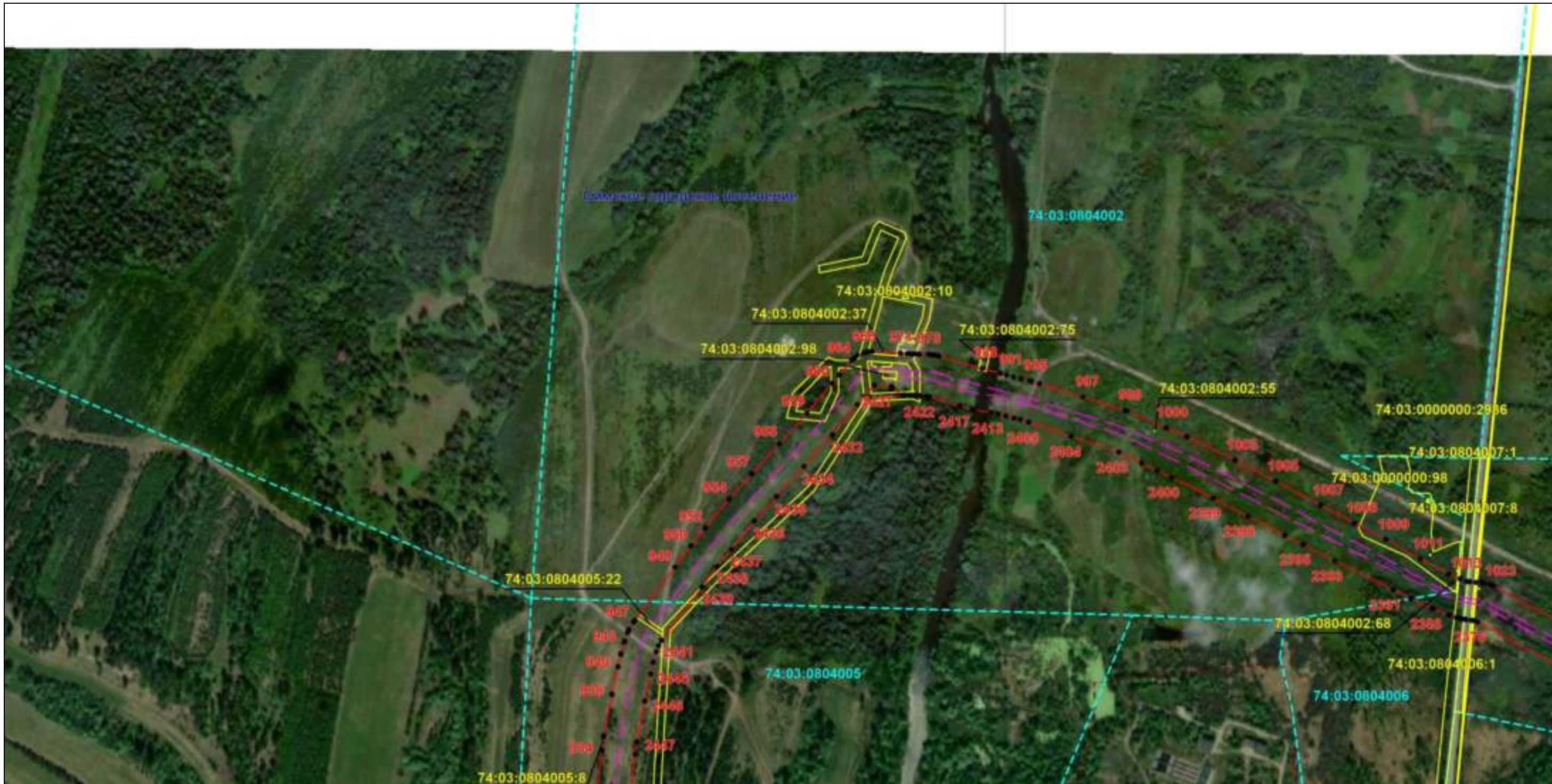

Масштаб 1:6000

Используемые условные знаки и обозначения: приведены на отдельной странице в конце раздела.

Подпись *Назаров Д. А.* Дата 20 мая 2024 г.

Место для оттиска печати (при наличии) лица, составившего описание местоположения границ объекта



ОПИСАНИЕ МЕСТОПОЛОЖЕНИЯ ГРАНИЦ

Публичный сервитут для использования земель и земельных участков в целях эксплуатации магистрального нефтепродуктопровода федерального значения "Сооружение - производственно-технологический комплекс-магистральный нефтепродуктопровод "Уфа-Петропавловск"
(наименование объекта, местоположение границ которого описано)

Схема расположения границ публичного сервитута

Выносной лист №24



Масштаб 1:6000

Используемые условные знаки и обозначения: приведены на отдельной странице в конце раздела.

Подпись *Назаров Д. А.* Дата 20 мая 2024 г.

Место для оттиска печати (при наличии) лица, составившего описание местоположения границ объекта



ОПИСАНИЕ МЕСТОПОЛОЖЕНИЯ ГРАНИЦ

Публичный сервитут для использования земель и земельных участков в целях эксплуатации магистрального нефтепродуктопровода федерального значения "Сооружение - производственно-технологический комплекс-магистральный нефтепродуктопровод "Уфа-Петропавловск""
(наименование объекта, местоположение границ которого описано)

Схема расположения границ публичного сервитута

Выносной лист №25



Масштаб 1:6000

Используемые условные знаки и обозначения: приведены на отдельной странице в конце раздела.

Подпись *Назаров Д. А.* Дата 20 мая 2024 г.

Место для оттиска печати (при наличии) лица, составившего описание местоположения границ объекта



ОПИСАНИЕ МЕСТОПОЛОЖЕНИЯ ГРАНИЦ

Публичный сервитут для использования земель и земельных участков в целях эксплуатации магистрального нефтепродуктопровода федерального значения "Сооружение - производственно-технологический комплекс-магистральный нефтепродуктопровод "Уфа-Петропавловск""
(наименование объекта, местоположение границ которого описано)

Схема расположения границ публичного сервитута

Выносной лист №26

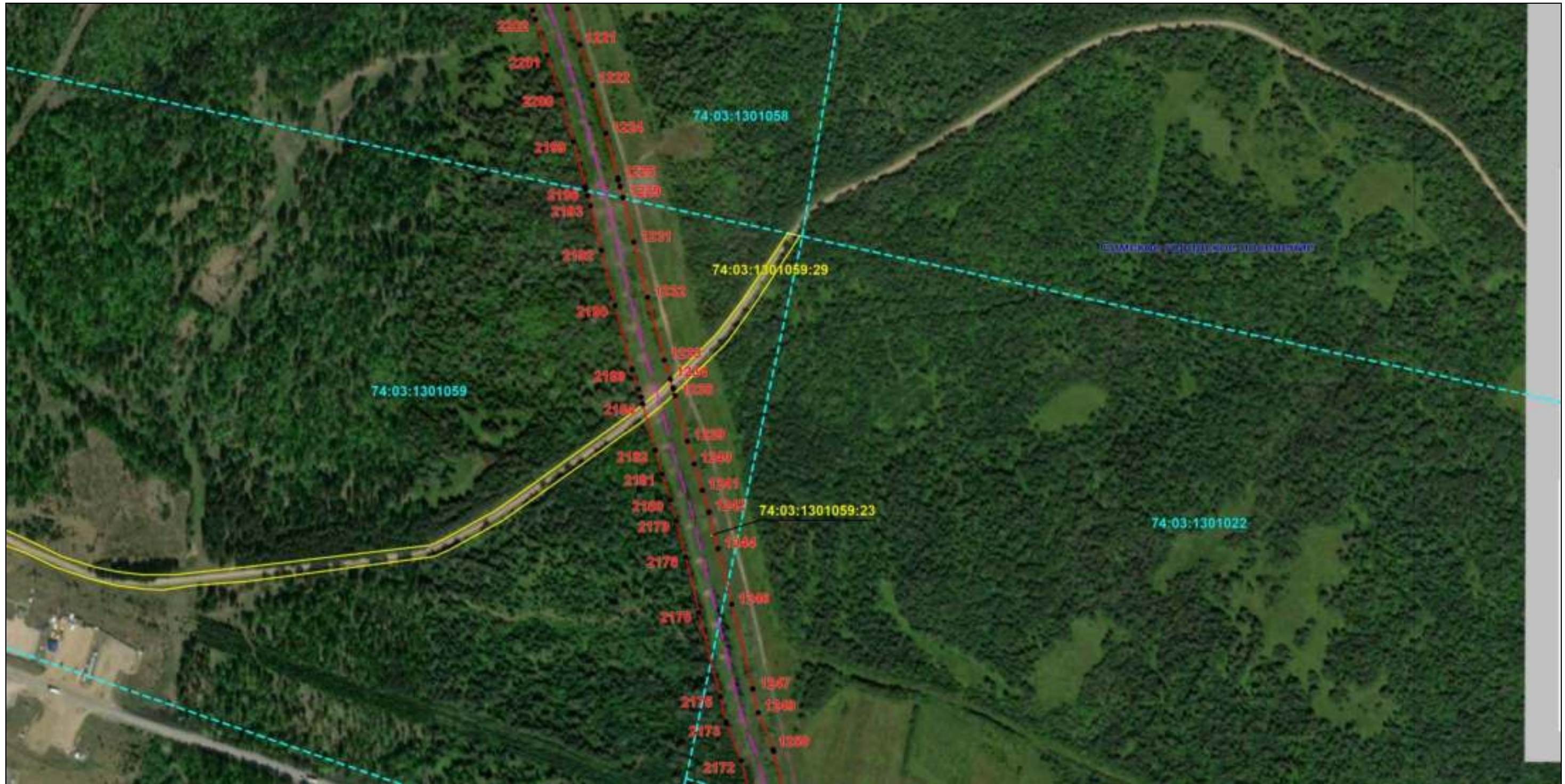

Масштаб 1:6000

Используемые условные знаки и обозначения: приведены на отдельной странице в конце раздела.

Подпись *Назаров Д. А.* Дата 20 мая 2024 г.

Место для оттиска печати (при наличии) лица, составившего описание местоположения границ объекта



ОПИСАНИЕ МЕСТОПОЛОЖЕНИЯ ГРАНИЦ

Публичный сервитут для использования земель и земельных участков в целях эксплуатации магистрального нефтепродуктопровода федерального значения "Сооружение - производственно-технологический комплекс-магистральный нефтепродуктопровод "Уфа-Петропавловск""
(наименование объекта, местоположение границ которого описано)

Схема расположения границ публичного сервитута

Выносной лист №27

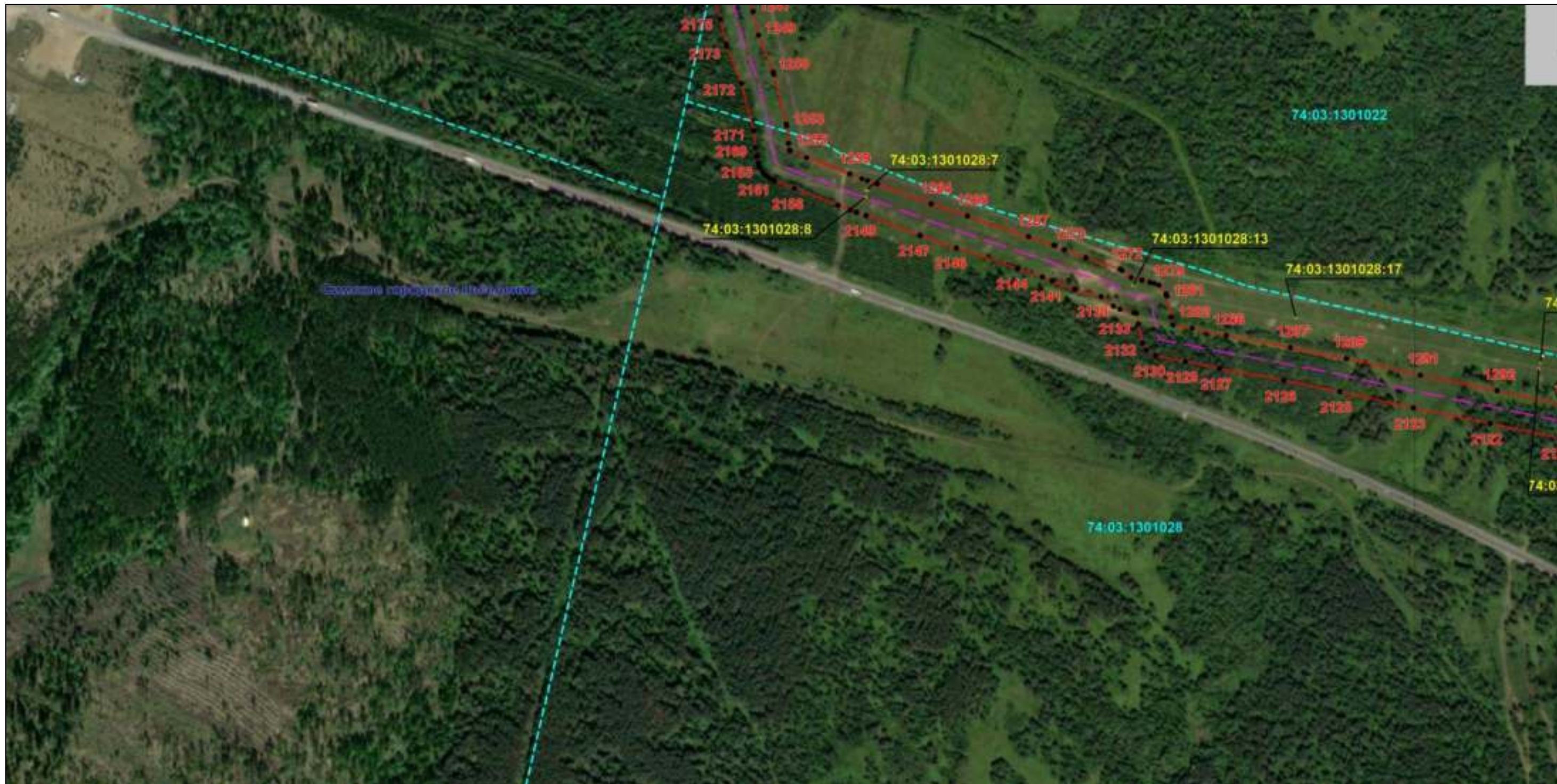

Масштаб 1:6000

Используемые условные знаки и обозначения: приведены на отдельной странице в конце раздела.

Подпись *Назаров Д. А.* Дата 20 мая 2024 г.

Место для оттиска печати (при наличии) лица, составившего описание местоположения границ объекта



ОПИСАНИЕ МЕСТОПОЛОЖЕНИЯ ГРАНИЦ

Публичный сервитут для использования земель и земельных участков в целях эксплуатации магистрального нефтепродуктопровода федерального значения "Сооружение - производственно-технологический комплекс-магистральный нефтепродуктопровод "Уфа-Петропавловск""
(наименование объекта, местоположение границ которого описано)

Схема расположения границ публичного сервитута

Выносной лист №28

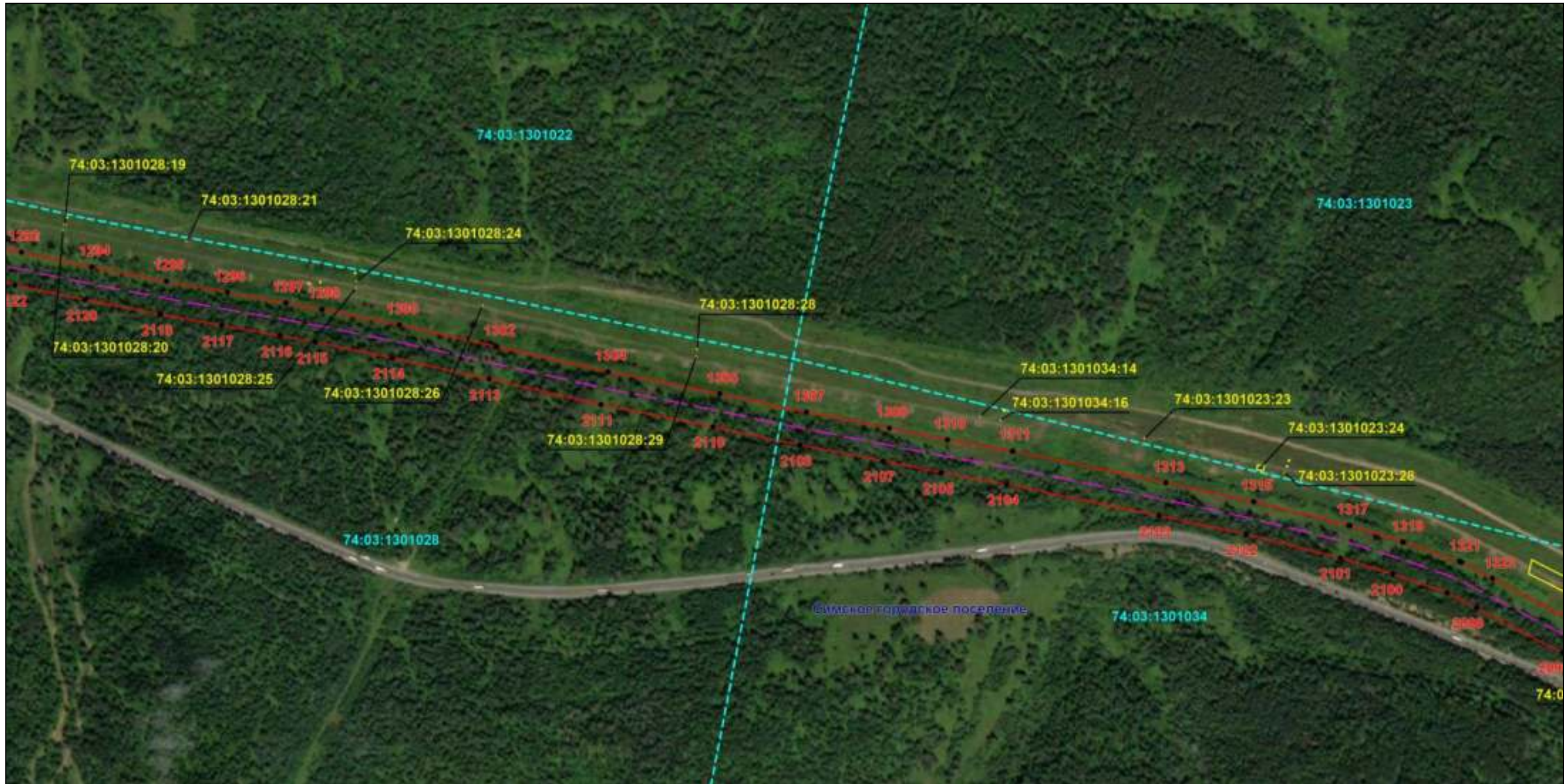

Масштаб 1:6000

Используемые условные знаки и обозначения: приведены на отдельной странице в конце раздела.

Подпись *Назаров Д. А.* Дата 20 мая 2024 г.

Место для оттиска печати (при наличии) лица, составившего описание местоположения границ объекта



ОПИСАНИЕ МЕСТОПОЛОЖЕНИЯ ГРАНИЦ

Публичный сервитут для использования земель и земельных участков в целях эксплуатации магистрального нефтепродуктопровода федерального значения "Сооружение - производственно-технологический комплекс-магистральный нефтепродуктопровод "Уфа-Петропавловск""
(наименование объекта, местоположение границ которого описано)

Схема расположения границ публичного сервитута

Выносной лист №29



Масштаб 1:6000

Используемые условные знаки и обозначения: приведены на отдельной странице в конце раздела.

Подпись *Назаров Д. А.* Дата 20 мая 2024 г.

Место для оттиска печати (при наличии) лица, составившего описание местоположения границ объекта



ОПИСАНИЕ МЕСТОПОЛОЖЕНИЯ ГРАНИЦ

Публичный сервитут для использования земель и земельных участков в целях эксплуатации магистрального нефтепродуктопровода федерального значения "Сооружение - производственно-технологический комплекс-магистральный нефтепродуктопровод "Уфа-Петропавловск"
(наименование объекта, местоположение границ которого описано)

Схема расположения границ публичного сервитута

Выносной лист №30



Масштаб 1:6000

Используемые условные знаки и обозначения: приведены на отдельной странице в конце раздела.

Подпись *Назаров Д. А.* Дата 20 мая 2024 г.

Место для оттиска печати (при наличии) лица, составившего описание местоположения границ объекта



ОПИСАНИЕ МЕСТОПОЛОЖЕНИЯ ГРАНИЦ

Публичный сервитут для использования земель и земельных участков в целях эксплуатации магистрального нефтепродуктопровода федерального значения "Сооружение - производственно-технологический комплекс-магистральный нефтепродуктопровод "Уфа-Петропавловск""
(наименование объекта, местоположение границ которого описано)

Схема расположения границ публичного сервитута

Выносной лист №31



Масштаб 1:6000

Используемые условные знаки и обозначения: приведены на отдельной странице в конце раздела.

Подпись *Назаров Д. А.* Дата 20 мая 2024 г.

Место для оттиска печати (при наличии) лица, составившего описание местоположения границ объекта



ОПИСАНИЕ МЕСТОПОЛОЖЕНИЯ ГРАНИЦ

Публичный сервитут для использования земель и земельных участков в целях эксплуатации магистрального нефтепродуктопровода федерального значения "Сооружение - производственно-технологический комплекс-магистральный нефтепродуктопровод "Уфа-Петропавловск""
(наименование объекта, местоположение границ которого описано)

Схема расположения границ публичного сервитута

Выносной лист №32



Масштаб 1:6000

Используемые условные знаки и обозначения: приведены на отдельной странице в конце раздела.

Подпись *Назаров Д. А.* Дата 20 мая 2024 г.

Место для оттиска печати (при наличии) лица, составившего описание местоположения границ объекта



ОПИСАНИЕ МЕСТОПОЛОЖЕНИЯ ГРАНИЦ

Публичный сервитут для использования земель и земельных участков в целях эксплуатации магистрального нефтепродуктопровода федерального значения "Сооружение - производственно-технологический комплекс-магистральный нефтепродуктопровод "Уфа-Петропавловск"
(наименование объекта, местоположение границ которого описано)

Схема расположения границ публичного сервитута

Выносной лист №33



Масштаб 1:6000

Используемые условные знаки и обозначения: приведены на отдельной странице в конце раздела.

Подпись *Назаров Д. А.* Дата 20 мая 2024 г.

Место для оттиска печати (при наличии) лица, составившего описание местоположения границ объекта



ОПИСАНИЕ МЕСТОПОЛОЖЕНИЯ ГРАНИЦ

Публичный сервитут для использования земель и земельных участков в целях эксплуатации магистрального нефтепродуктопровода федерального значения "Сооружение - производственно-технологический комплекс-магистральный нефтепродуктопровод "Уфа-Петропавловск""
(наименование объекта, местоположение границ которого описано)

Схема расположения границ публичного сервитута

Выносной лист №34

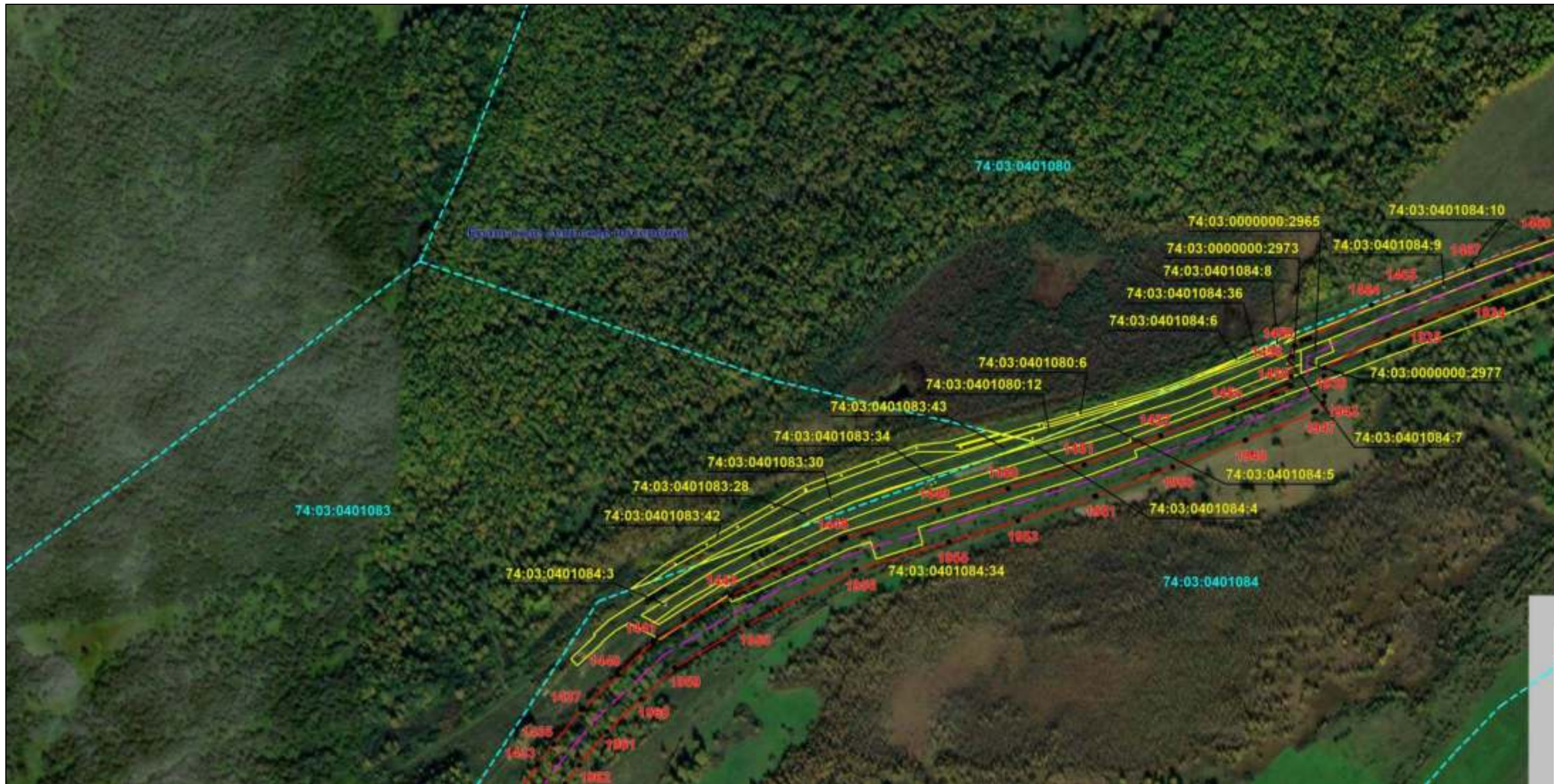

Масштаб 1:6000

Используемые условные знаки и обозначения: приведены на отдельной странице в конце раздела.

Подпись *Назаров Д. А.* Дата 20 мая 2024 г.

Место для оттиска печати (при наличии) лица, составившего описание местоположения границ объекта



ОПИСАНИЕ МЕСТОПОЛОЖЕНИЯ ГРАНИЦ

Публичный сервитут для использования земель и земельных участков в целях эксплуатации магистрального нефтепродуктопровода федерального значения "Сооружение - производственно-технологический комплекс-магистральный нефтепродуктопровод "Уфа-Петропавловск""
(наименование объекта, местоположение границ которого описано)

Схема расположения границ публичного сервитута

Выносной лист №35

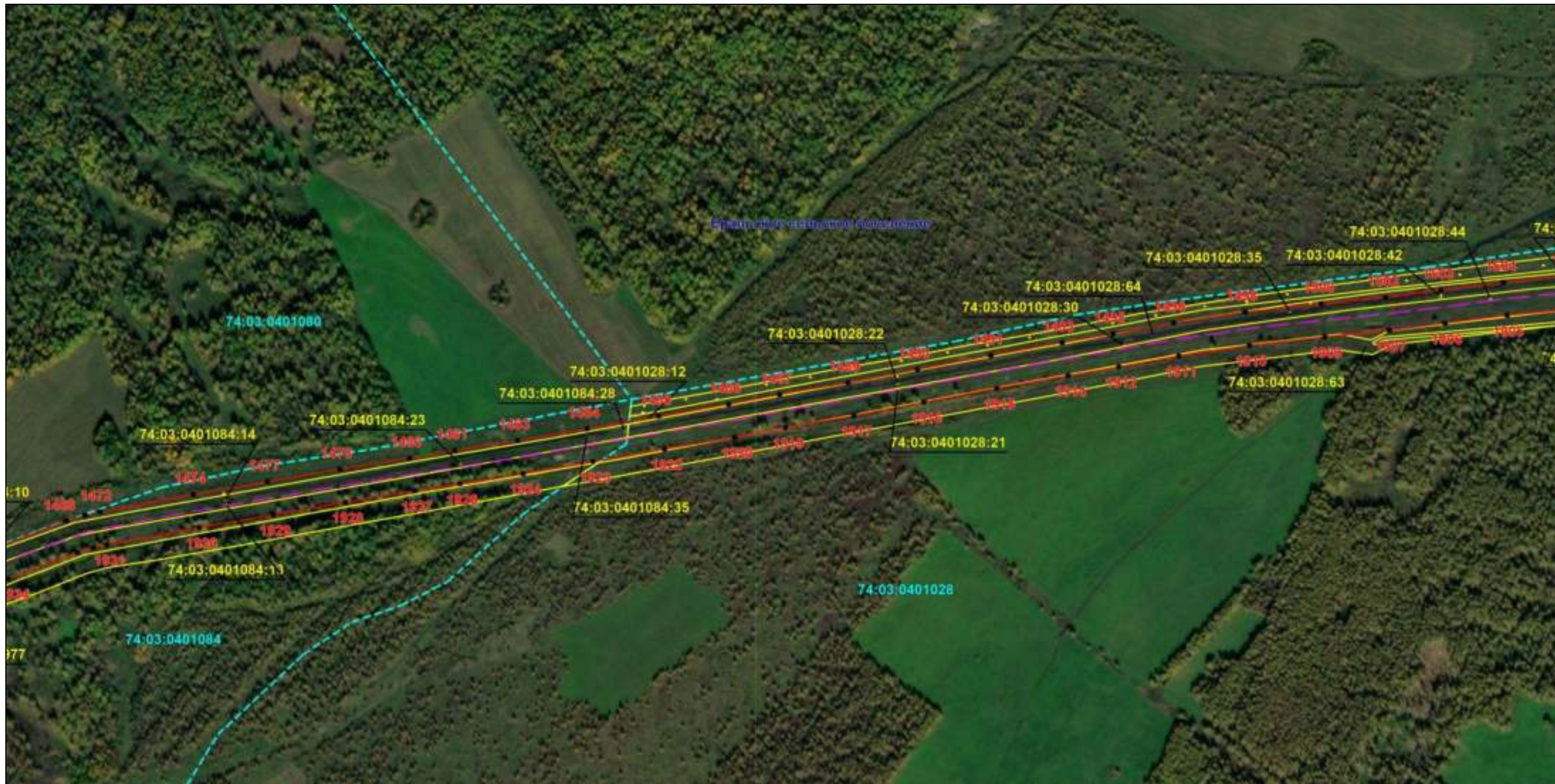

Масштаб 1:6000

Используемые условные знаки и обозначения: приведены на отдельной странице в конце раздела.

Подпись *Назаров Д. А.* Дата 20 мая 2024 г.

Место для оттиска печати (при наличии) лица, составившего описание местоположения границ объекта



ОПИСАНИЕ МЕСТОПОЛОЖЕНИЯ ГРАНИЦ

Публичный сервитут для использования земель и земельных участков в целях эксплуатации магистрального нефтепродуктопровода федерального значения "Сооружение - производственно-технологический комплекс-магистральный нефтепродуктопровод "Уфа-Петропавловск"
(наименование объекта, местоположение границ которого описано)

Схема расположения границ публичного сервитута

Выносной лист №38

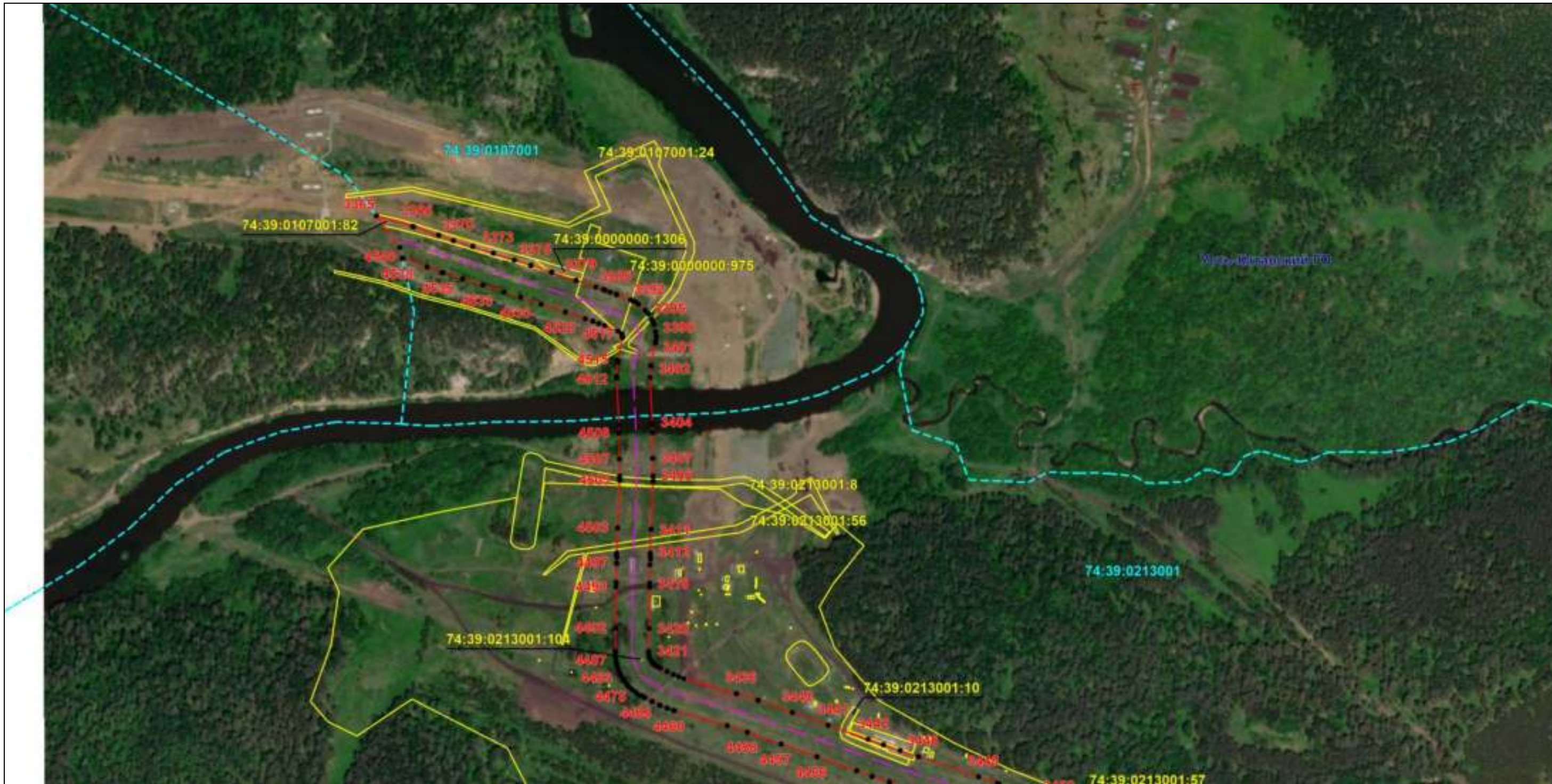

Масштаб 1:6000

Используемые условные знаки и обозначения: приведены на отдельной странице в конце раздела.

Подпись *Назаров Д. А.* Дата 20 мая 2024 г.

Место для оттиска печати (при наличии) лица, составившего описание местоположения границ объекта



ОПИСАНИЕ МЕСТОПОЛОЖЕНИЯ ГРАНИЦ

Публичный сервитут для использования земель и земельных участков в целях эксплуатации магистрального нефтепродуктопровода федерального значения "Сооружение - производственно-технологический комплекс-магистральный нефтепродуктопровод "Уфа-Петропавловск""
(наименование объекта, местоположение границ которого описано)

Схема расположения границ публичного сервитута

Выносной лист №39

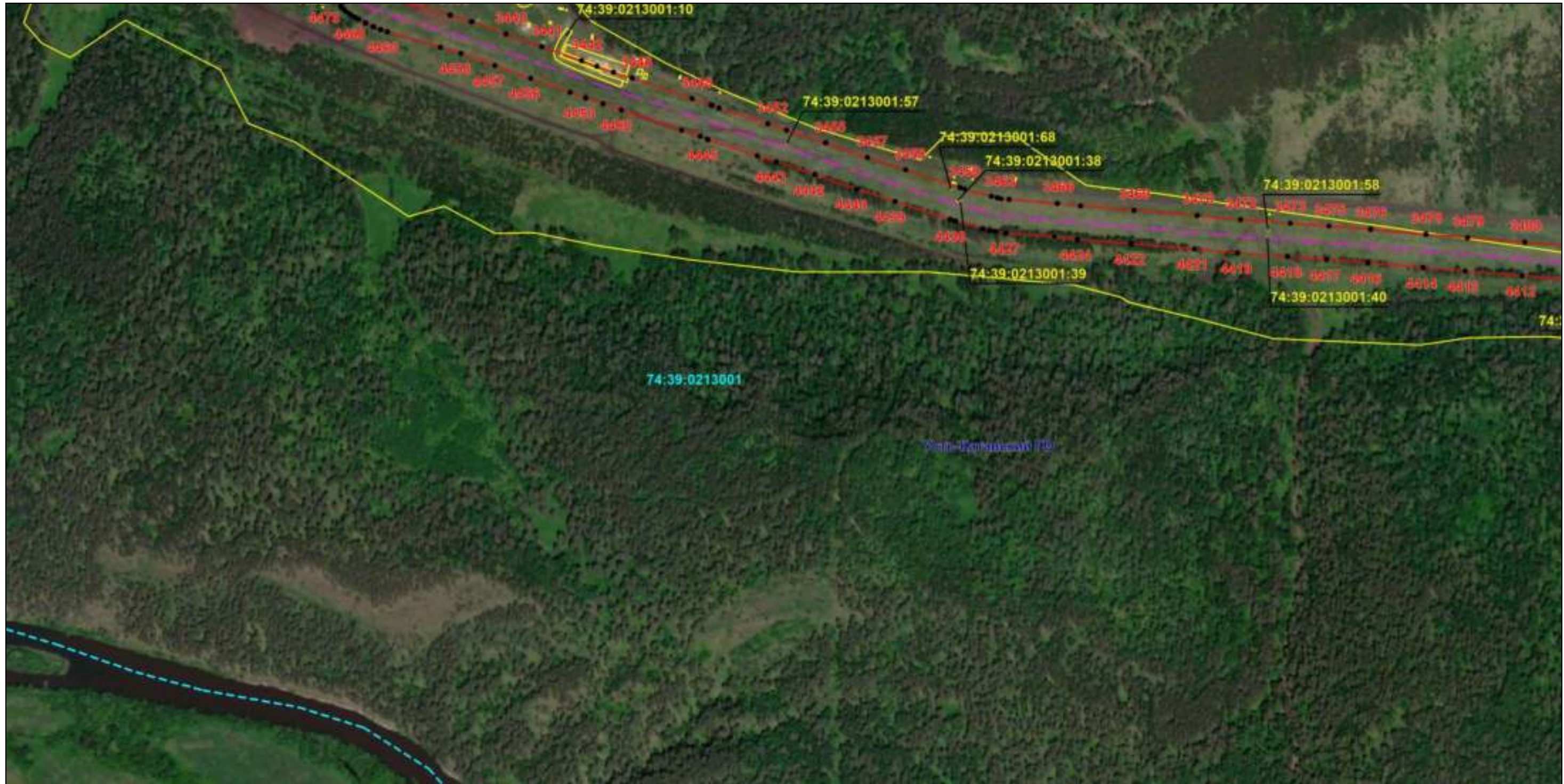

Масштаб 1:6000

Используемые условные знаки и обозначения: приведены на отдельной странице в конце раздела.

Подпись *Назаров Д. А.* Дата 20 мая 2024 г.

Место для оттиска печати (при наличии) лица, составившего описание местоположения границ объекта



ОПИСАНИЕ МЕСТОПОЛОЖЕНИЯ ГРАНИЦ

Публичный сервитут для использования земель и земельных участков в целях эксплуатации магистрального нефтепродуктопровода федерального значения "Сооружение - производственно-технологический комплекс-магистральный нефтепродуктопровод "Уфа-Петропавловск""
(наименование объекта, местоположение границ которого описано)

Схема расположения границ публичного сервитута

Выносной лист №40



Масштаб 1:6000

Используемые условные знаки и обозначения: приведены на отдельной странице в конце раздела.

Подпись *Назаров Д. А.* Дата 20 мая 2024 г.

Место для отиска печати (при наличии) лица, составившего описание местоположения границ объекта



ОПИСАНИЕ МЕСТОПОЛОЖЕНИЯ ГРАНИЦ

Публичный сервитут для использования земель и земельных участков в целях эксплуатации магистрального нефтепродуктопровода федерального значения "Сооружение - производственно-технологический комплекс-магистральный нефтепродуктопровод "Уфа-Петропавловск""
(наименование объекта, местоположение границ которого описано)

Схема расположения границ публичного сервитута

Выносной лист №41



Масштаб 1:6000

Используемые условные знаки и обозначения: приведены на отдельной странице в конце раздела.

Подпись *Назаров Д. А.* Дата 20 мая 2024 г.

Место для оттиска печати (при наличии) лица, составившего описание местоположения границ объекта



ОПИСАНИЕ МЕСТОПОЛОЖЕНИЯ ГРАНИЦ

Публичный сервитут для использования земель и земельных участков в целях эксплуатации магистрального нефтепродуктопровода федерального значения "Сооружение - производственно-технологический комплекс-магистральный нефтепродуктопровод "Уфа-Петропавловск""
(наименование объекта, местоположение границ которого описано)

Схема расположения границ публичного сервитута

Выносной лист №42



Масштаб 1:6000

Используемые условные знаки и обозначения: приведены на отдельной странице в конце раздела.

Подпись *Назаров Д. А.* Дата 20 мая 2024 г.

Место для оттиска печати (при наличии) лица, составившего описание местоположения границ объекта



ОПИСАНИЕ МЕСТОПОЛОЖЕНИЯ ГРАНИЦ

Публичный сервитут для использования земель и земельных участков в целях эксплуатации магистрального нефтепродуктопровода федерального значения "Сооружение - производственно-технологический комплекс-магистральный нефтепродуктопровод "Уфа-Петропавловск""
(наименование объекта, местоположение границ которого описано)

Схема расположения границ публичного сервитута

Выносной лист №43

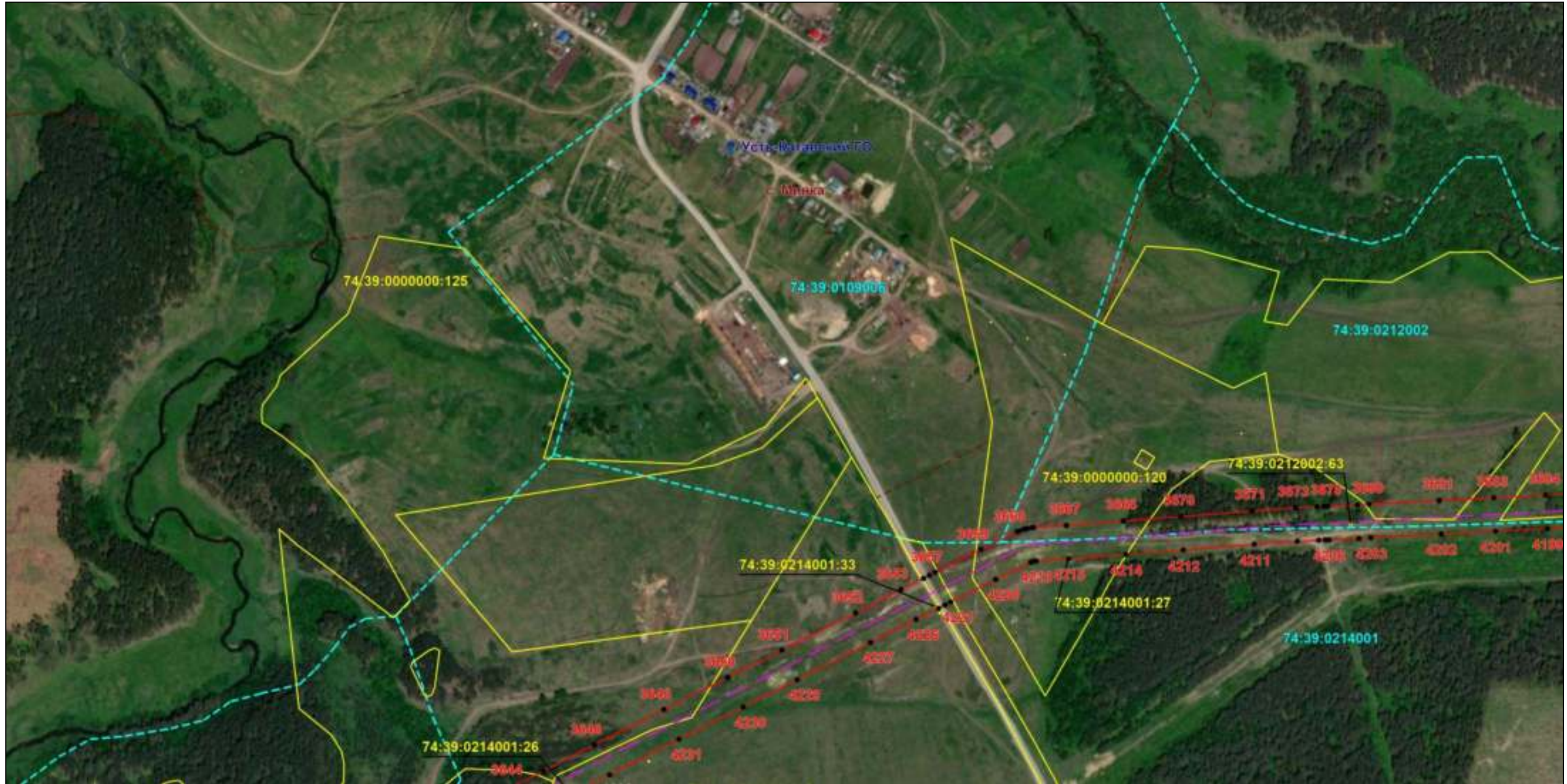

Масштаб 1:6000

Используемые условные знаки и обозначения: приведены на отдельной странице в конце раздела.

Подпись *Назаров Д. А.* Дата 20 мая 2024 г.

Место для оттиска печати (при наличии) лица, составившего описание местоположения границ объекта



ОПИСАНИЕ МЕСТОПОЛОЖЕНИЯ ГРАНИЦ

Публичный сервитут для использования земель и земельных участков в целях эксплуатации магистрального нефтепродуктопровода федерального значения "Сооружение - производственно-технологический комплекс-магистральный нефтепродуктопровод "Уфа-Петропавловск""
(наименование объекта, местоположение границ которого описано)

Схема расположения границ публичного сервитута

Выносной лист №44

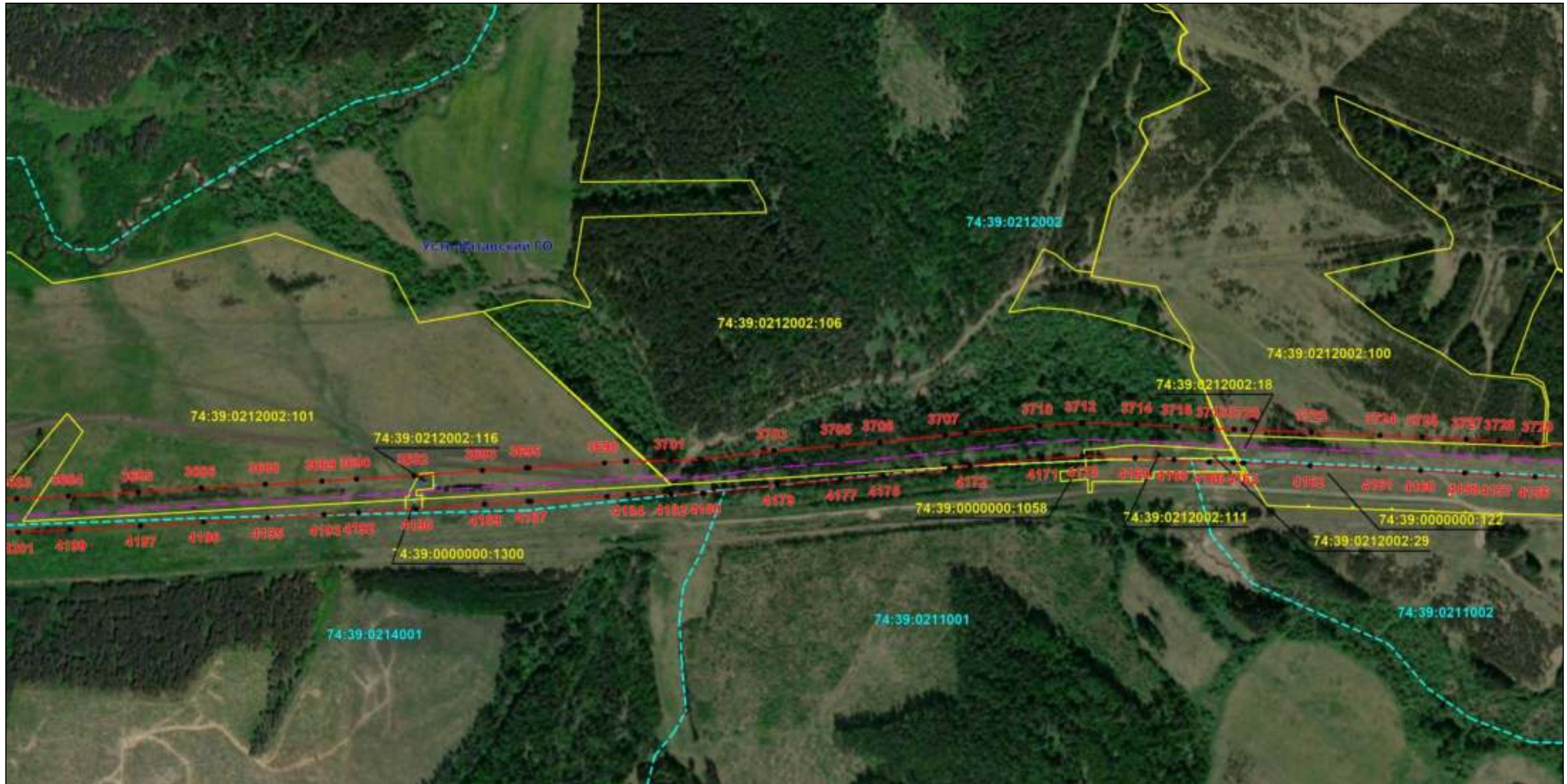

Масштаб 1:6000

Используемые условные знаки и обозначения: приведены на отдельной странице в конце раздела.

Подпись *Назаров Д. А.* Дата 20 мая 2024 г.

Место для оттиска печати (при наличии) лица, составившего описание местоположения границ объекта



ОПИСАНИЕ МЕСТОПОЛОЖЕНИЯ ГРАНИЦ

Публичный сервитут для использования земель и земельных участков в целях эксплуатации магистрального нефтепродуктопровода федерального значения "Сооружение - производственно-технологический комплекс-магистральный нефтепродуктопровод "Уфа-Петропавловск""
(наименование объекта, местоположение границ которого описано)

Схема расположения границ публичного сервитута

Выносной лист №45

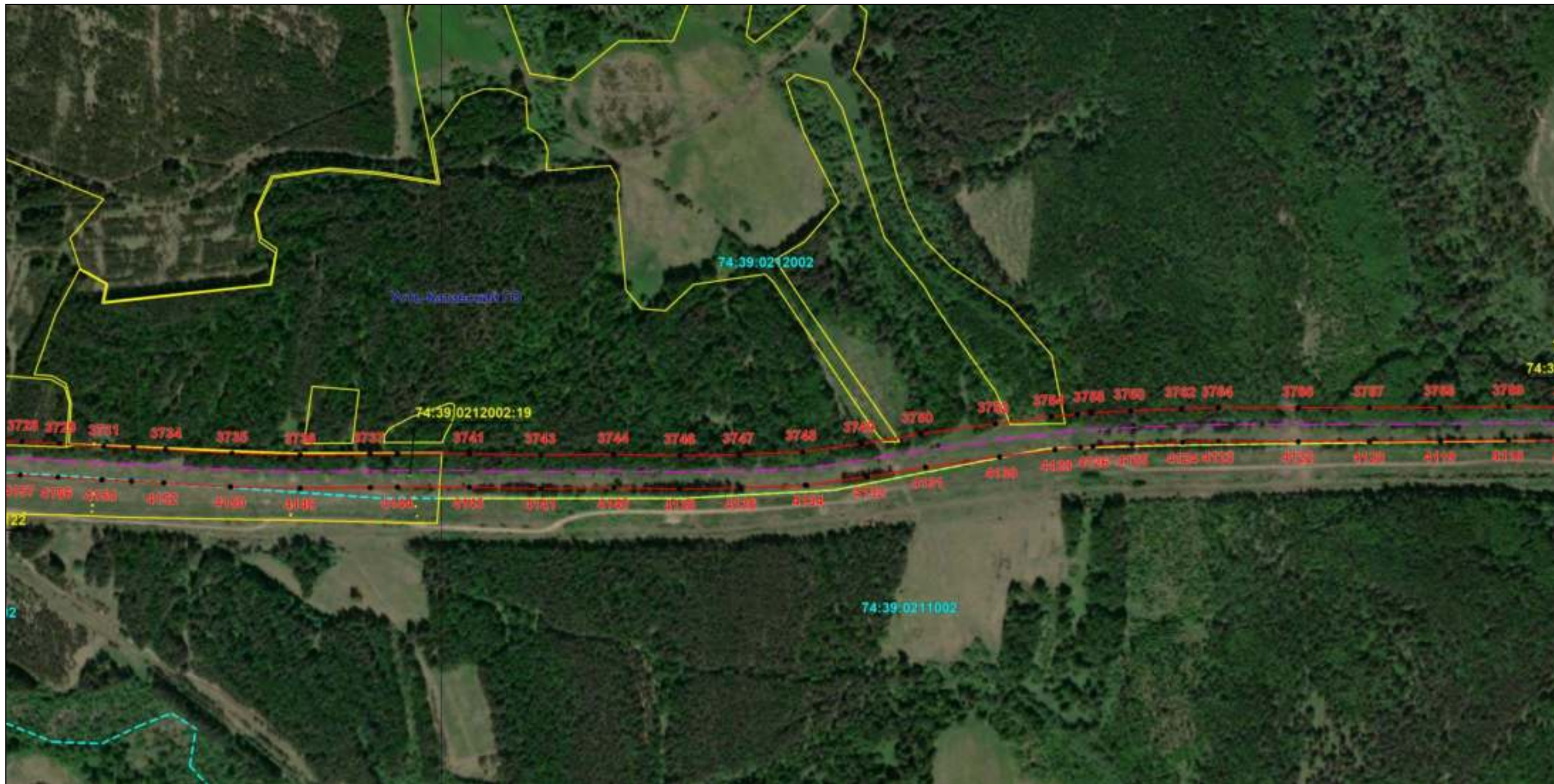

Масштаб 1:6000

Используемые условные знаки и обозначения: приведены на отдельной странице в конце раздела.

Подпись *Назаров Д. А.* Дата 20 мая 2024 г.

Место для оттиска печати (при наличии) лица, составившего описание местоположения границ объекта



ОПИСАНИЕ МЕСТОПОЛОЖЕНИЯ ГРАНИЦ

Публичный сервитут для использования земель и земельных участков в целях эксплуатации магистрального нефтепродуктопровода федерального значения "Сооружение - производственно-технологический комплекс-магистральный нефтепродуктопровод "Уфа-Петропавловск""
(наименование объекта, местоположение границ которого описано)

Схема расположения границ публичного сервитута

Выносной лист №46



Масштаб 1:6000

Используемые условные знаки и обозначения: приведены на отдельной странице в конце раздела.

Подпись *Назаров Д. А.* Дата 20 мая 2024 г.

Место для оттиска печати (при наличии) лица, составившего описание местоположения границ объекта



ОПИСАНИЕ МЕСТОПОЛОЖЕНИЯ ГРАНИЦ

Публичный сервитут для использования земель и земельных участков в целях эксплуатации магистрального нефтепродуктопровода федерального значения "Сооружение - производственно-технологический комплекс-магистральный нефтепродуктопровод "Уфа-Петропавловск""
(наименование объекта, местоположение границ которого описано)

Схема расположения границ публичного сервитута

Выносной лист №47



Масштаб 1:6000

Используемые условные знаки и обозначения: приведены на отдельной странице в конце раздела.

Подпись *Назаров Д. А.* Дата 20 мая 2024 г.

Место для оттиска печати (при наличии) лица, составившего описание местоположения границ объекта



ОПИСАНИЕ МЕСТОПОЛОЖЕНИЯ ГРАНИЦ

Публичный сервитут для использования земель и земельных участков в целях эксплуатации магистрального нефтепродуктопровода федерального значения "Сооружение - производственно-технологический комплекс-магистральный нефтепродуктопровод "Уфа-Петропавловск"
(наименование объекта, местоположение границ которого описано)

Схема расположения границ публичного сервитута

Выносной лист №48



Масштаб 1:6000

Используемые условные знаки и обозначения: приведены на отдельной странице в конце раздела.

Подпись *Назаров Д. А.* Дата 20 мая 2024 г.

Место для оттиска печати (при наличии) лица, составившего описание местоположения границ объекта



ОПИСАНИЕ МЕСТОПОЛОЖЕНИЯ ГРАНИЦ

Публичный сервитут для использования земель и земельных участков в целях эксплуатации магистрального нефтепродуктопровода федерального значения "Сооружение - производственно-технологический комплекс-магистральный нефтепродуктопровод "Уфа-Петропавловск""
(наименование объекта, местоположение границ которого описано)

Схема расположения границ публичного сервитута

Выносной лист №49

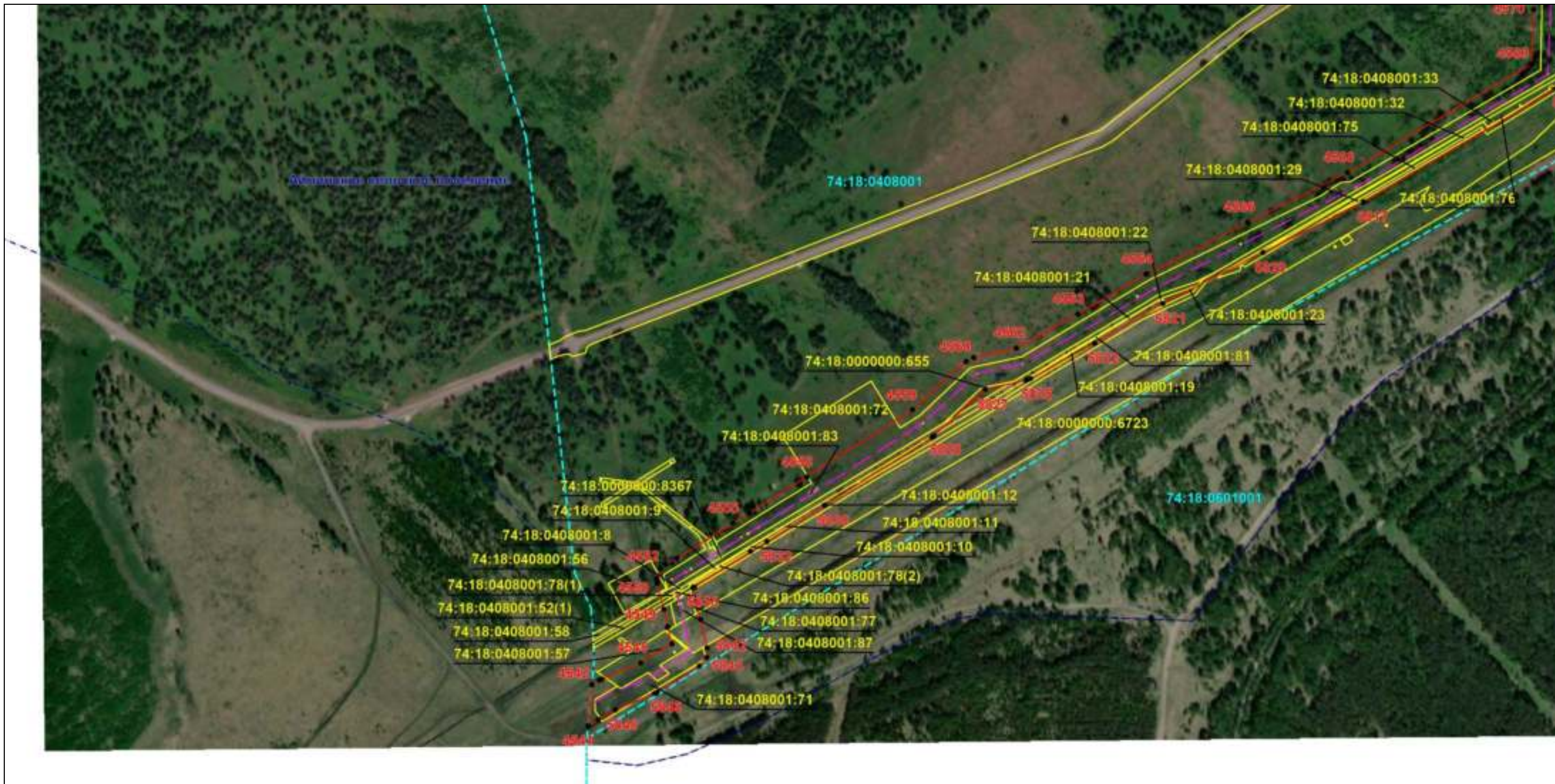

Масштаб 1:6000

Используемые условные знаки и обозначения: приведены на отдельной странице в конце раздела.

Подпись *Назаров Д. А.* Дата 20 мая 2024 г.

Место для отрисовки печати (при наличии) лица, составившего описание местоположения границ объекта



ОПИСАНИЕ МЕСТОПОЛОЖЕНИЯ ГРАНИЦ

Публичный сервитут для использования земель и земельных участков в целях эксплуатации магистрального нефтепродуктопровода федерального значения "Сооружение - производственно-технологический комплекс-магистральный нефтепродуктопровод "Уфа-Петропавловск"
(наименование объекта, местоположение границ которого описано)

Схема расположения границ публичного сервитута

Выносной лист №50

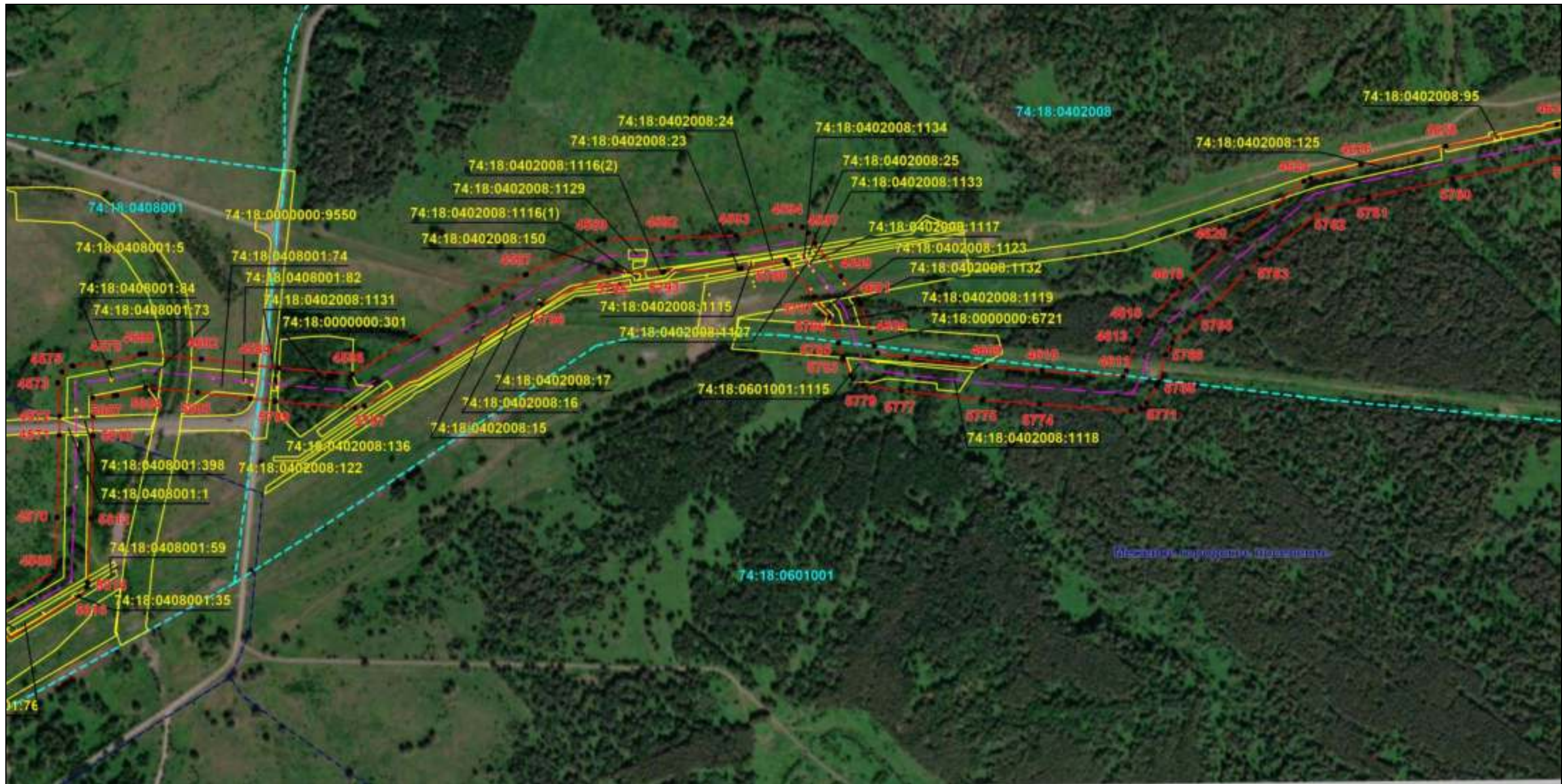

Масштаб 1:6000

Используемые условные знаки и обозначения: приведены на отдельной странице в конце раздела.

Подпись *Назаров Д. А.* Дата 20 мая 2024 г.

Место для оттиска печати (при наличии) лица, составившего описание местоположения границ объекта



ОПИСАНИЕ МЕСТОПОЛОЖЕНИЯ ГРАНИЦ

Публичный сервитут для использования земель и земельных участков в целях эксплуатации магистрального нефтепродуктопровода федерального значения "Сооружение - производственно-технологический комплекс-магистральный нефтепродуктопровод "Уфа-Петропавловск""
(наименование объекта, местоположение границ которого описано)

Схема расположения границ публичного сервитута

Выносной лист №51

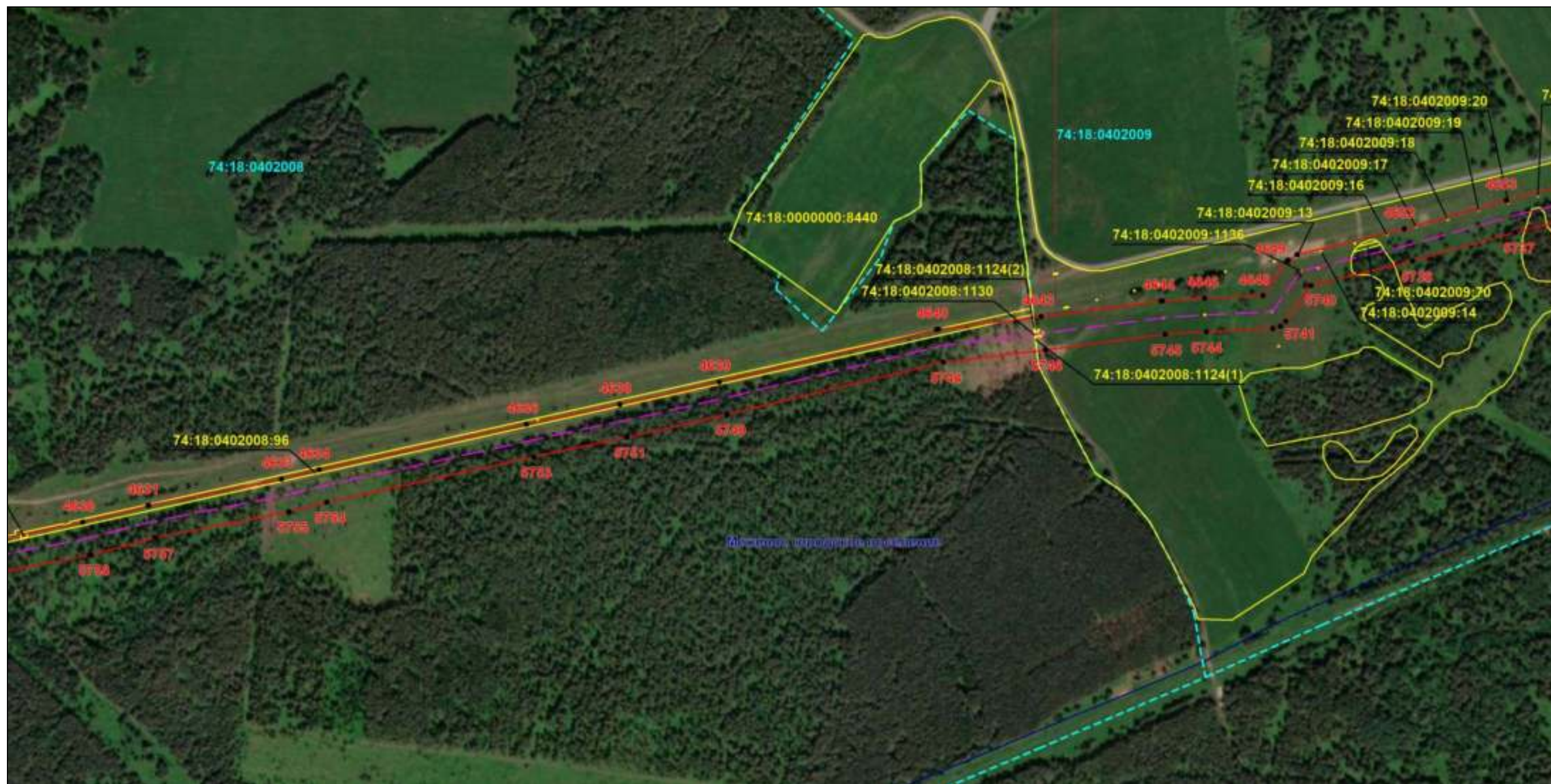

Масштаб 1:6000

Используемые условные знаки и обозначения: приведены на отдельной странице в конце раздела.

Подпись *Назаров Д. А.* Дата 20 мая 2024 г.

Место для оттиска печати (при наличии) лица, составившего описание местоположения границ объекта



ОПИСАНИЕ МЕСТОПОЛОЖЕНИЯ ГРАНИЦ

Публичный сервитут для использования земель и земельных участков в целях эксплуатации магистрального нефтепродуктопровода федерального значения "Сооружение - производственно-технологический комплекс-магистральный нефтепродуктопровод "Уфа-Петропавловск""
(наименование объекта, местоположение границ которого описано)

Схема расположения границ публичного сервитута

Выносной лист №53



Масштаб 1:6000

Используемые условные знаки и обозначения: приведены на отдельной странице в конце раздела.

Подпись *Назаров Д. А.* Дата 20 мая 2024 г.

Место для оттиска печати (при наличии) лица, составившего описание местоположения границ объекта



ОПИСАНИЕ МЕСТОПОЛОЖЕНИЯ ГРАНИЦ

Публичный сервитут для использования земель и земельных участков в целях эксплуатации магистрального нефтепродуктопровода федерального значения "Сооружение - производственно-технологический комплекс-магистральный нефтепродуктопровод "Уфа-Петропавловск"
(наименование объекта, местоположение границ которого описано)

Схема расположения границ публичного сервитута

Выносной лист №54

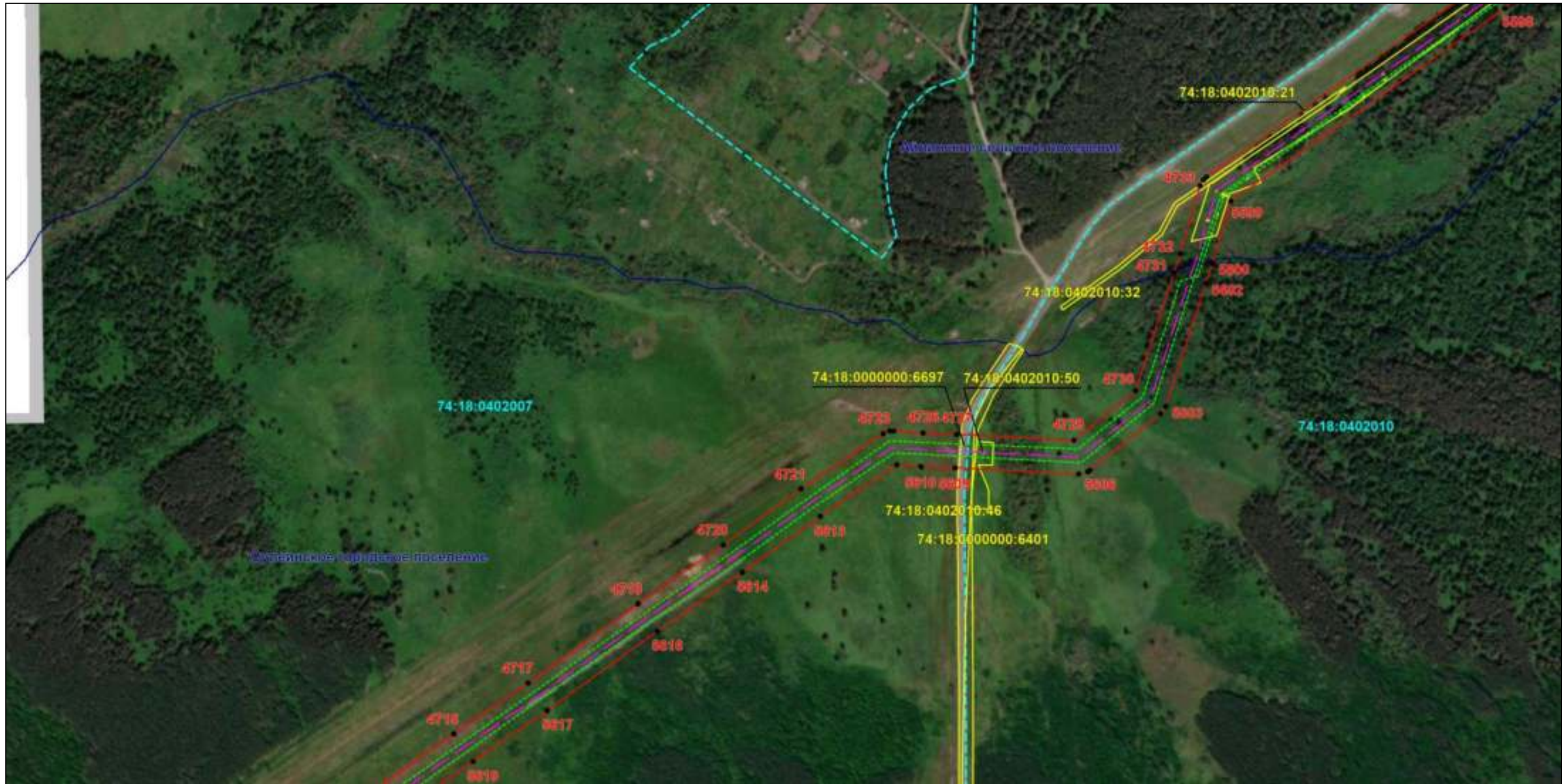

Масштаб 1:6000

Используемые условные знаки и обозначения: приведены на отдельной странице в конце раздела.

Подпись *Назаров Д. А.* Дата 20 мая 2024 г.

Место для оттиска печати (при наличии) лица, составившего описание местоположения границ объекта



ОПИСАНИЕ МЕСТОПОЛОЖЕНИЯ ГРАНИЦ

Публичный сервитут для использования земель и земельных участков в целях эксплуатации магистрального нефтепродуктопровода федерального значения "Сооружение - производственно-технологический комплекс-магистральный нефтепродуктопровод "Уфа-Петропавловск""
(наименование объекта, местоположение границ которого описано)

Схема расположения границ публичного сервитута

Выносной лист №55

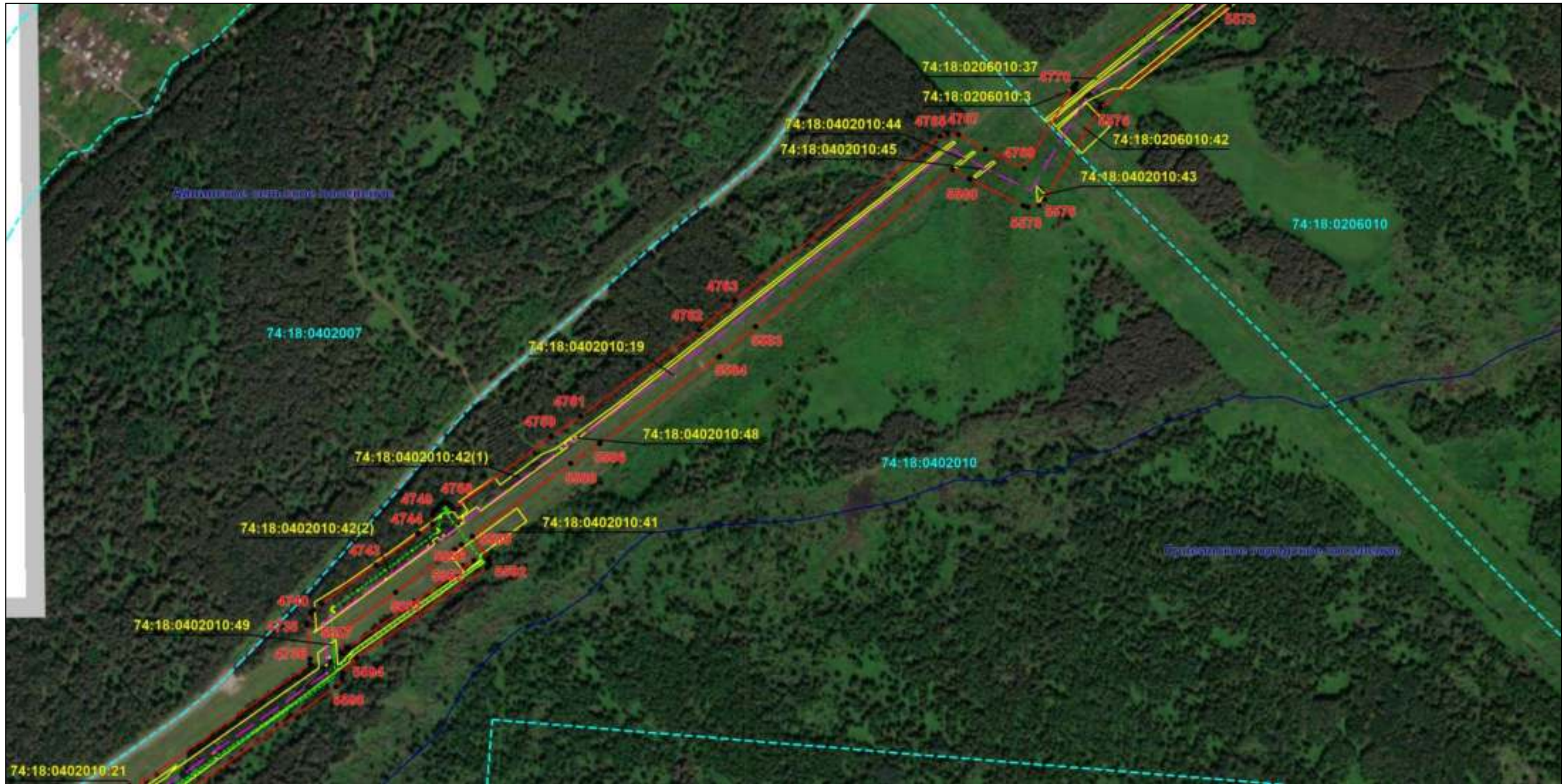

Масштаб 1:6000

Используемые условные знаки и обозначения: приведены на отдельной странице в конце раздела.

Подпись *Назаров Д. А.* Дата 20 мая 2024 г.

Место для оттиска печати (при наличии) лица, составившего описание местоположения границ объекта



ОПИСАНИЕ МЕСТОПОЛОЖЕНИЯ ГРАНИЦ

Публичный сервитут для использования земель и земельных участков в целях эксплуатации магистрального нефтепродуктопровода федерального значения "Сооружение - производственно-технологический комплекс-магистральный нефтепродуктопровод "Уфа-Петропавловск""
(наименование объекта, местоположение границ которого описано)

Схема расположения границ публичного сервитута

Выносной лист №56



Масштаб 1:6000

Используемые условные знаки и обозначения: приведены на отдельной странице в конце раздела.

Подпись *Назаров Д. А.* Дата 20 мая 2024 г.

Место для оттиска печати (при наличии) лица, составившего описание местоположения границ объекта



ОПИСАНИЕ МЕСТОПОЛОЖЕНИЯ ГРАНИЦ

Публичный сервитут для использования земель и земельных участков в целях эксплуатации магистрального нефтепродуктопровода федерального значения "Сооружение - производственно-технологический комплекс-магистральный нефтепродуктопровод "Уфа-Петропавловск""
(наименование объекта, местоположение границ которого описано)

Схема расположения границ публичного сервитута

Выносной лист №57

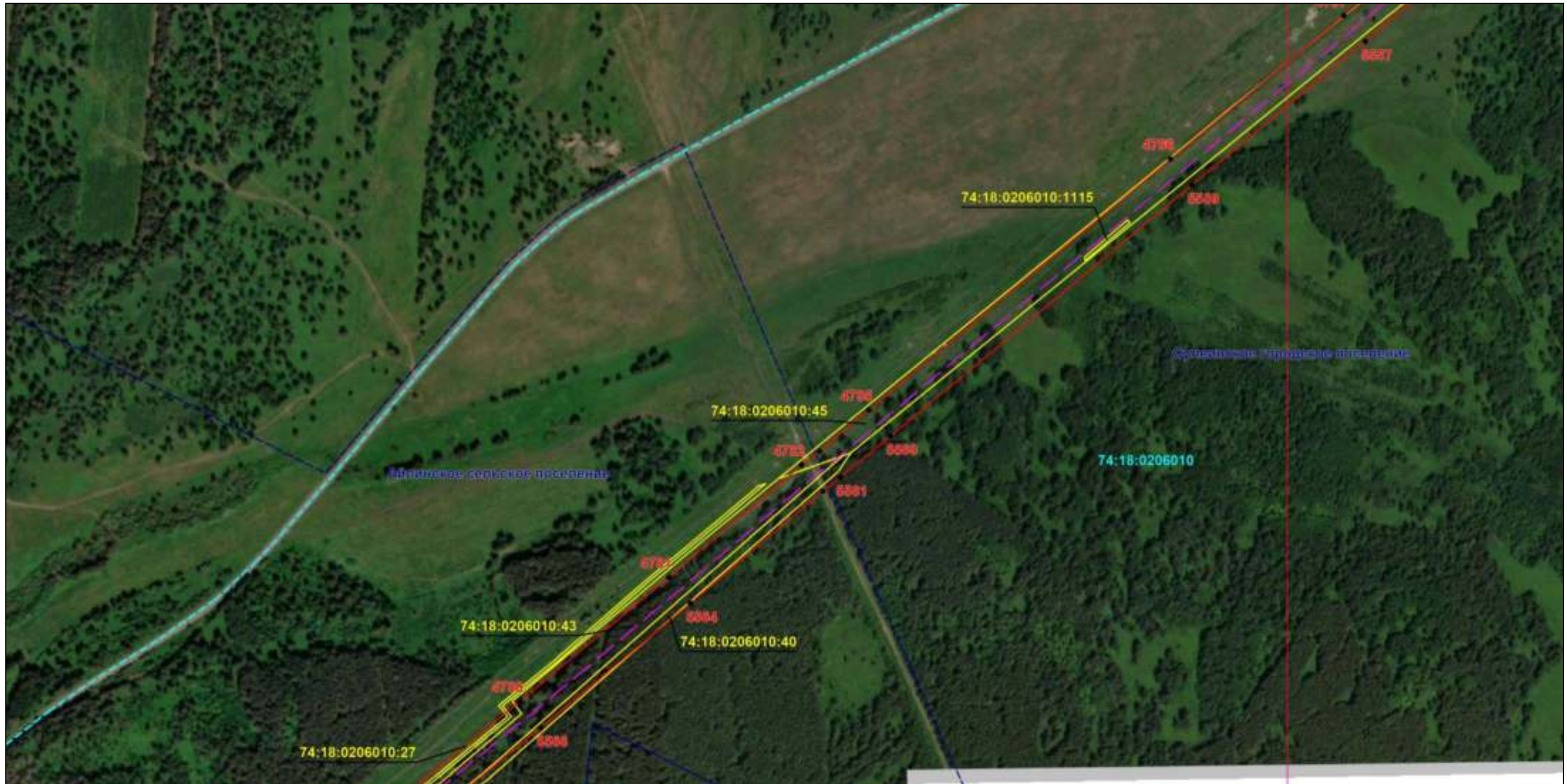

Масштаб 1:6000

Используемые условные знаки и обозначения: приведены на отдельной странице в конце раздела.

Подпись *Назаров Д. А.* Дата 20 мая 2024 г.

Место для оттиска печати (при наличии) лица, составившего описание местоположения границ объекта



ОПИСАНИЕ МЕСТОПОЛОЖЕНИЯ ГРАНИЦ

Публичный сервитут для использования земель и земельных участков в целях эксплуатации магистрального нефтепродуктопровода федерального значения "Сооружение - производственно-технологический комплекс-магистральный нефтепродуктопровод "Уфа-Петропавловск"
(наименование объекта, местоположение границ которого описано)

Схема расположения границ публичного сервитута

Выносной лист №58

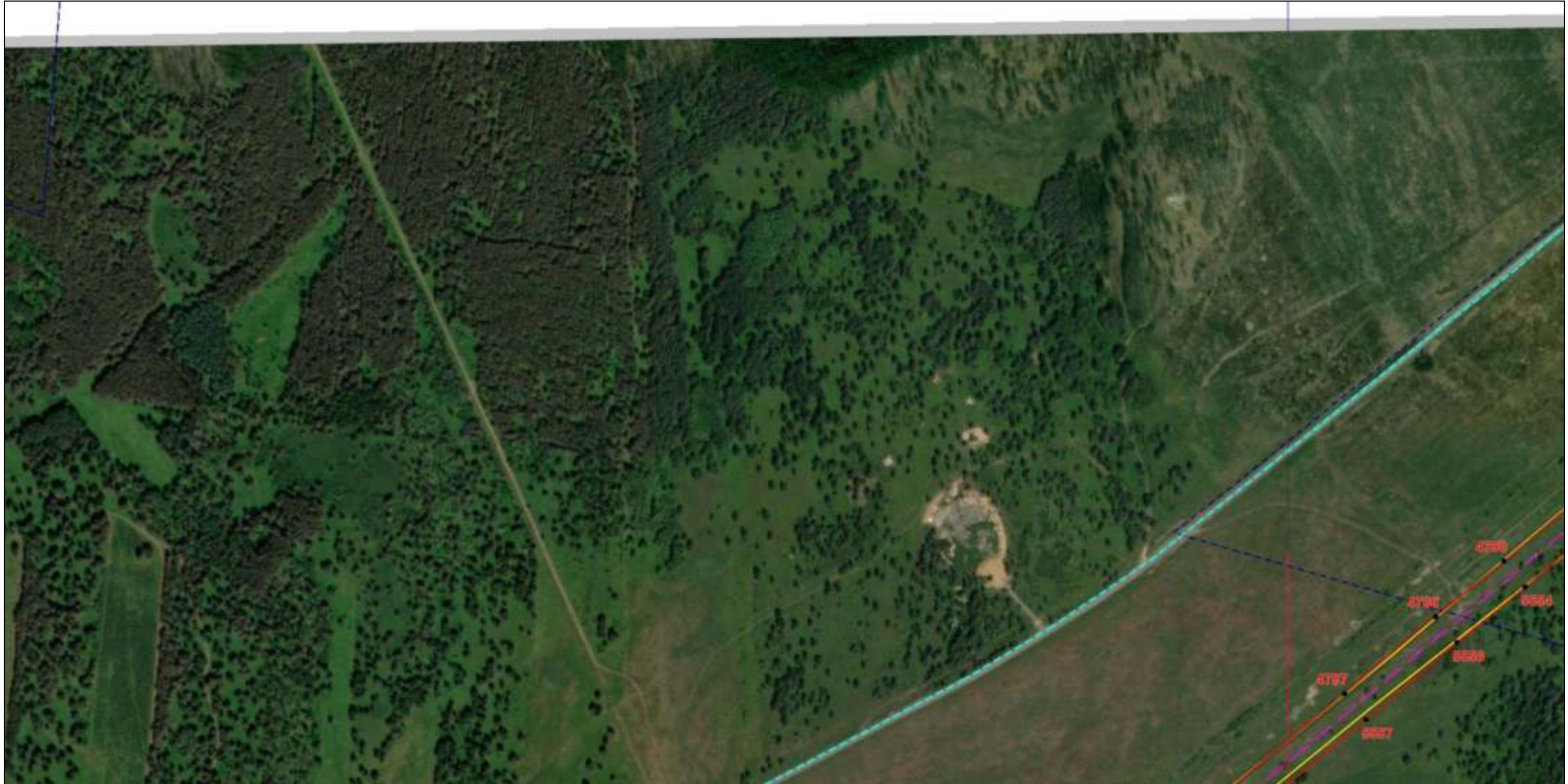

Масштаб 1:6000

Используемые условные знаки и обозначения: приведены на отдельной странице в конце раздела.

Подпись *Назаров Д. А.* Дата *20 мая 2024 г.*

Место для оттиска печати (при наличии) лица, составившего описание местоположения границ объекта



ОПИСАНИЕ МЕСТОПОЛОЖЕНИЯ ГРАНИЦ

Публичный сервитут для использования земель и земельных участков в целях эксплуатации магистрального нефтепродуктопровода федерального значения "Сооружение - производственно-технологический комплекс-магистральный нефтепродуктопровод "Уфа-Петропавловск""
(наименование объекта, местоположение границ которого описано)

Схема расположения границ публичного сервитута

Выносной лист №59

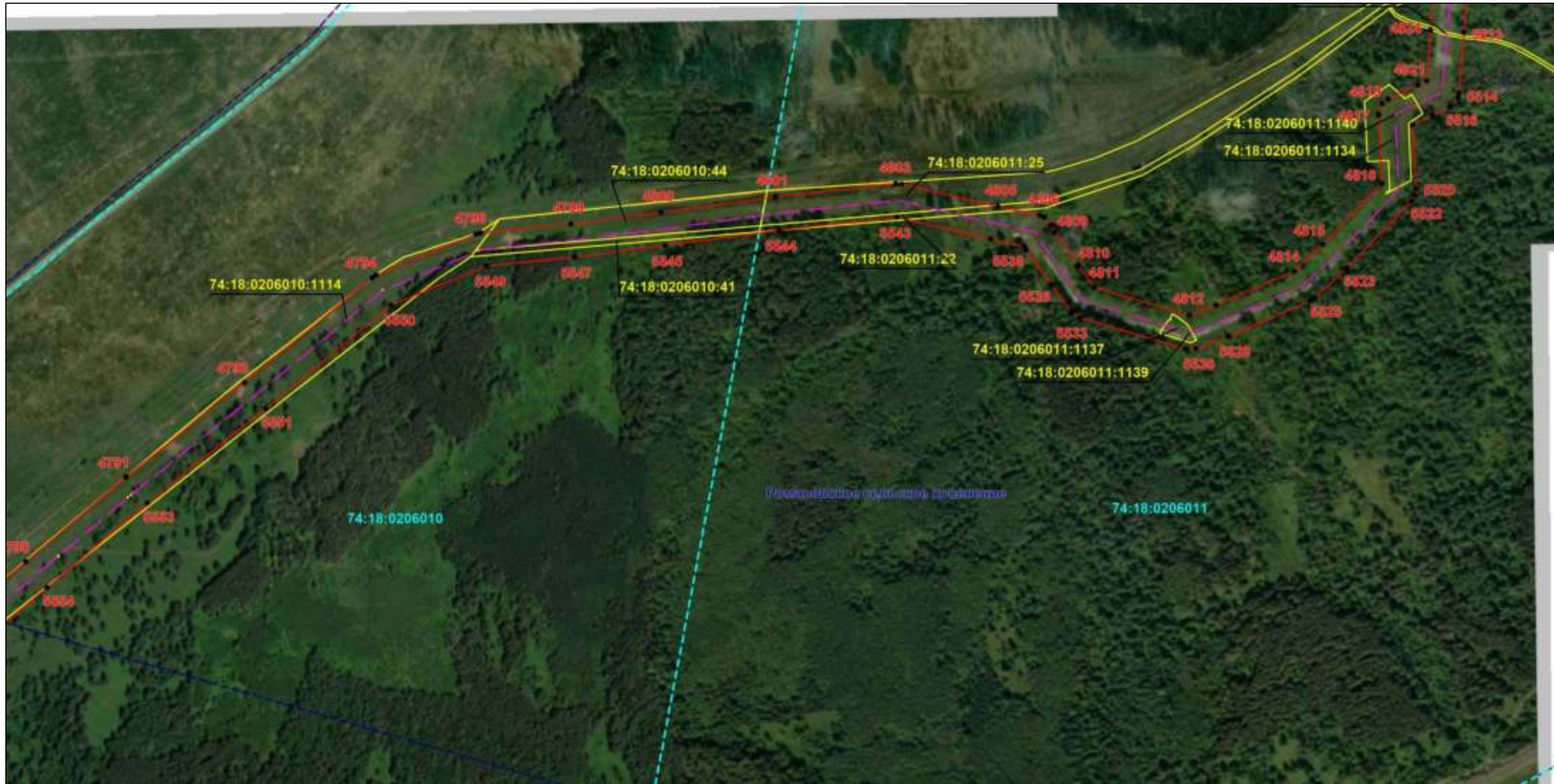

Масштаб 1:6000

Используемые условные знаки и обозначения: приведены на отдельной странице в конце раздела.

Подпись *Назаров Д. А.* Дата 20 мая 2024 г.

Место для оттиска печати (при наличии) лица, составившего описание местоположения границ объекта



ОПИСАНИЕ МЕСТОПОЛОЖЕНИЯ ГРАНИЦ

Публичный сервитут для использования земель и земельных участков в целях эксплуатации магистрального нефтепродуктопровода федерального значения "Сооружение - производственно-технологический комплекс-магистральный нефтепродуктопровод "Уфа-Петропавловск"
(наименование объекта, местоположение границ которого описано)

Схема расположения границ публичного сервитута

Выносной лист №60

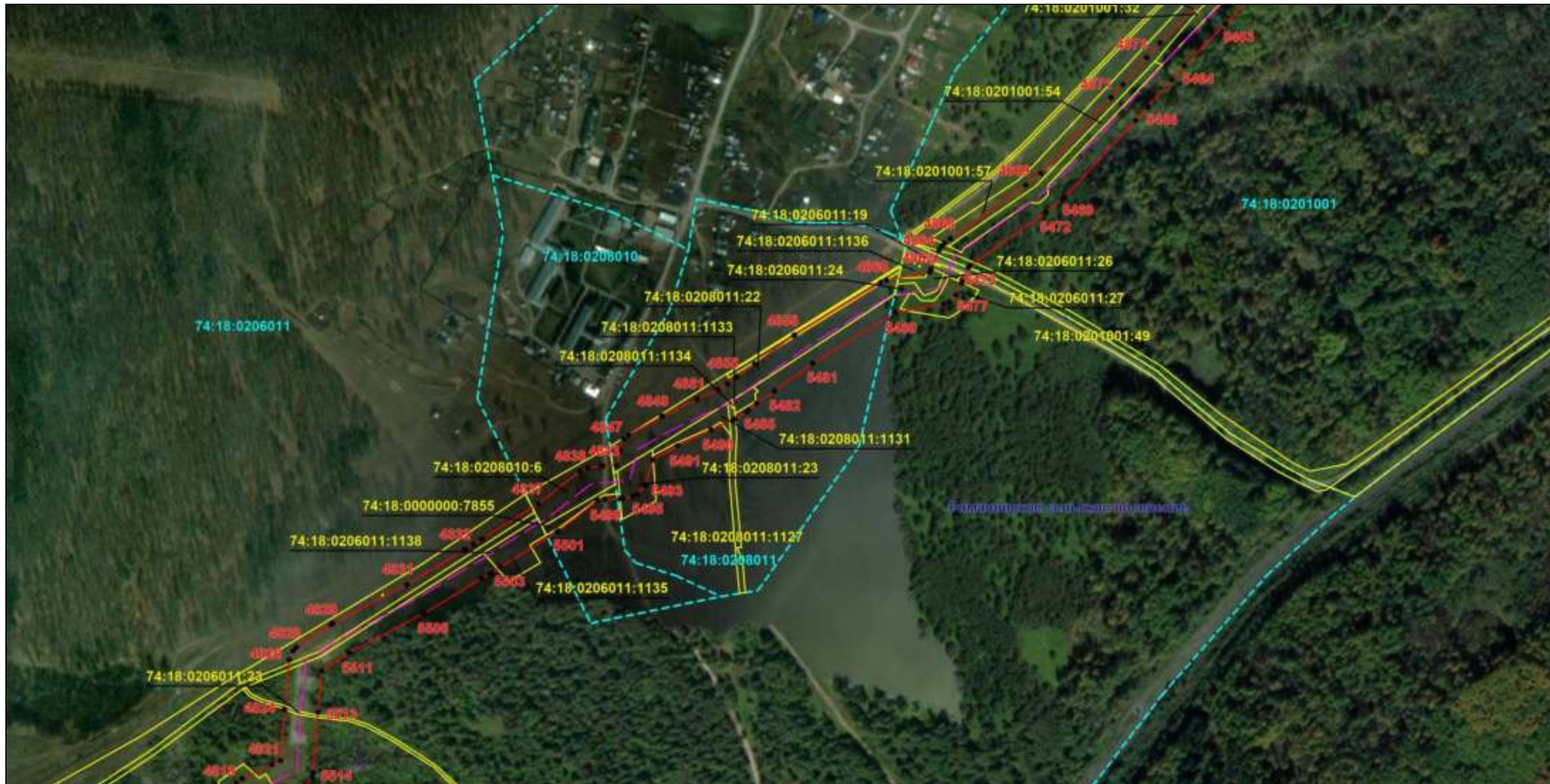

Масштаб 1:6000

Используемые условные знаки и обозначения: приведены на отдельной странице в конце раздела.

Подпись *Назаров Д. А.* Дата 20 мая 2024 г.

Место для оттиска печати (при наличии) лица, составившего описание местоположения границ объекта



ОПИСАНИЕ МЕСТОПОЛОЖЕНИЯ ГРАНИЦ

Публичный сервитут для использования земель и земельных участков в целях эксплуатации магистрального нефтепродуктопровода федерального значения "Сооружение - производственно-технологический комплекс-магистральный нефтепродуктопровод "Уфа-Петропавловск"
(наименование объекта, местоположение границ которого описано)

Схема расположения границ публичного сервитута

Выносной лист №61

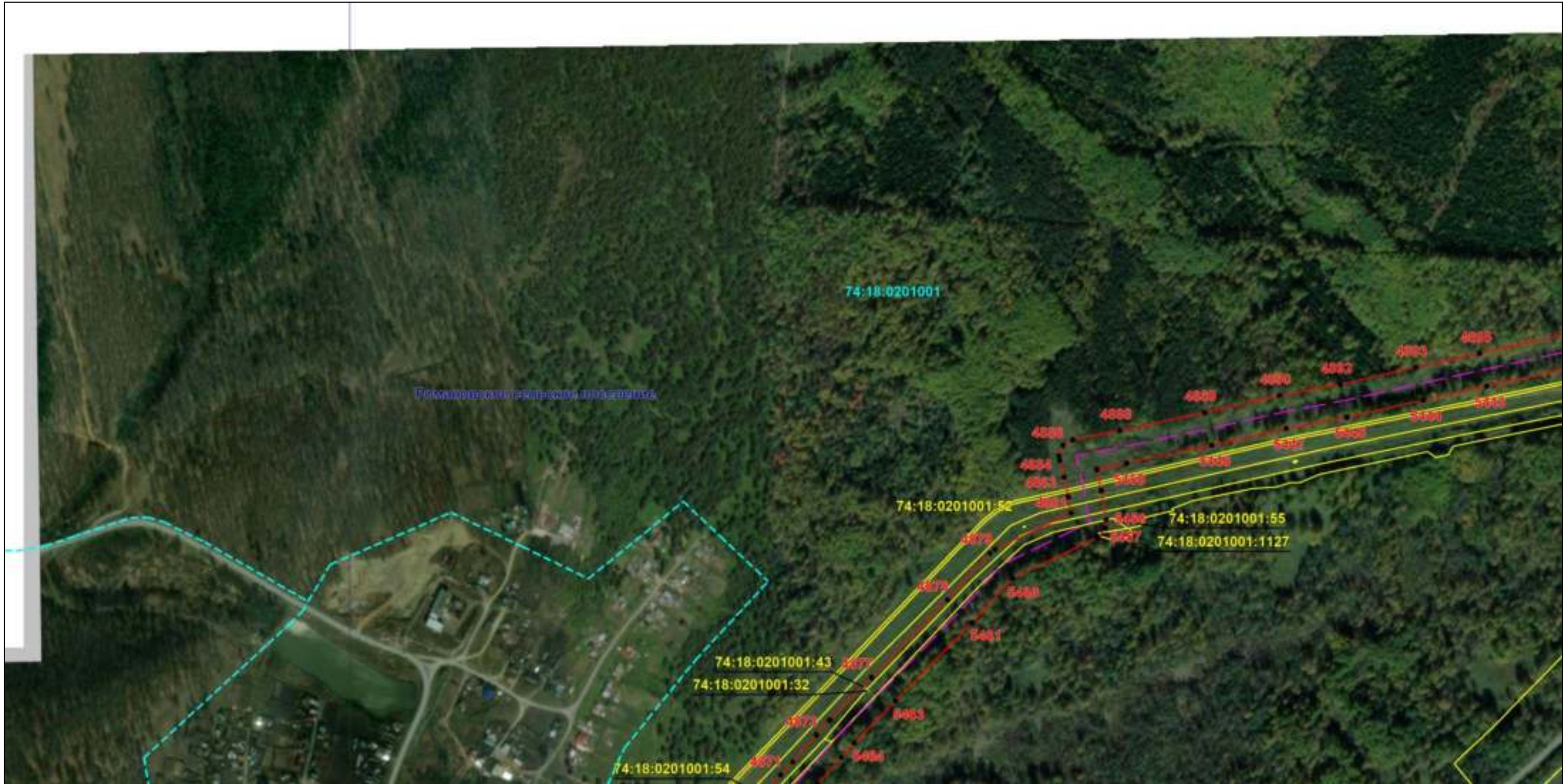

Масштаб 1:6000

Используемые условные знаки и обозначения: приведены на отдельной странице в конце раздела.

Подпись *Назаров Д. А.* Дата 20 мая 2024 г.

Место для отрисовки печати (при наличии) лица, составившего описание местоположения границ объекта



ОПИСАНИЕ МЕСТОПОЛОЖЕНИЯ ГРАНИЦ

Публичный сервитут для использования земель и земельных участков в целях эксплуатации магистрального нефтепродуктопровода федерального значения "Сооружение - производственно-технологический комплекс-магистральный нефтепродуктопровод "Уфа-Петропавловск"
(наименование объекта, местоположение границ которого описано)

Схема расположения границ публичного сервитута

Выносной лист №62

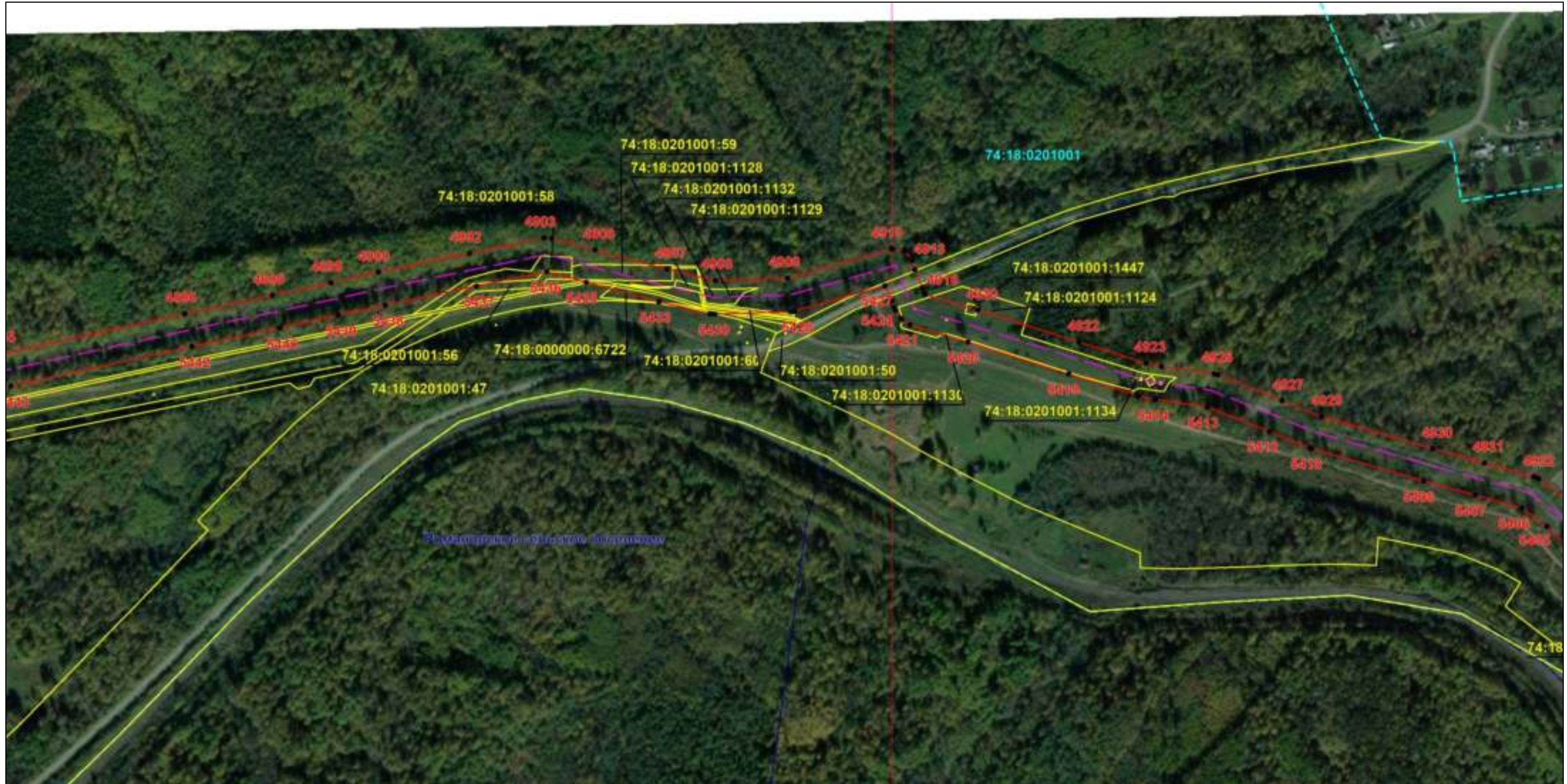

Масштаб 1:6000

Используемые условные знаки и обозначения: приведены на отдельной странице в конце раздела.

Подпись *Назаров Д. А.* Дата 20 мая 2024 г.

Место для оттиска печати (при наличии) лица, составившего описание местоположения границ объекта



ОПИСАНИЕ МЕСТОПОЛОЖЕНИЯ ГРАНИЦ

Публичный сервитут для использования земель и земельных участков в целях эксплуатации магистрального нефтепродуктопровода федерального значения "Сооружение - производственно-технологический комплекс-магистральный нефтепродуктопровод "Уфа-Петропавловск""
(наименование объекта, местоположение границ которого описано)

Схема расположения границ публичного сервитута

Выносной лист №63

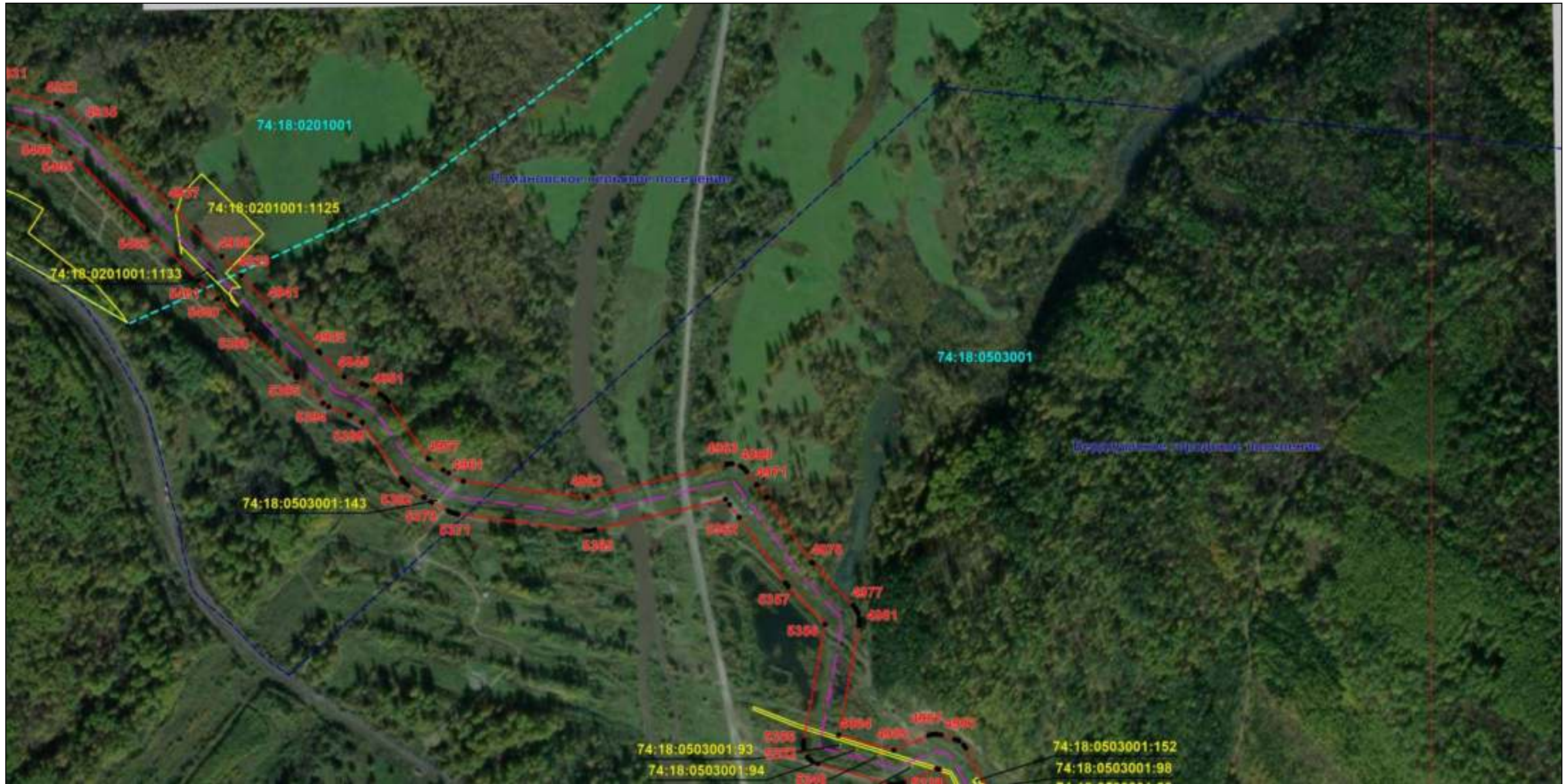

Масштаб 1:6000

Используемые условные знаки и обозначения: приведены на отдельной странице в конце раздела.

Подпись *Назаров Д. А.* Дата 20 мая 2024 г.

Место для оттиска печати (при наличии) лица, составившего описание местоположения границ объекта



ОПИСАНИЕ МЕСТОПОЛОЖЕНИЯ ГРАНИЦ

Публичный сервитут для использования земель и земельных участков в целях эксплуатации магистрального нефтепродуктопровода федерального значения "Сооружение - производственно-технологический комплекс-магистральный нефтепродуктопровод "Уфа-Петропавловск""
(наименование объекта, местоположение границ которого описано)

Схема расположения границ публичного сервитута

Выносной лист №64



Масштаб 1:6000

Используемые условные знаки и обозначения: приведены на отдельной странице в конце раздела.

Подпись *Назаров Д. А.* Дата 20 мая 2024 г.

Место для оттиска печати (при наличии) лица, составившего описание местоположения границ объекта



ОПИСАНИЕ МЕСТОПОЛОЖЕНИЯ ГРАНИЦ

Публичный сервитут для использования земель и земельных участков в целях эксплуатации магистрального нефтепродуктопровода федерального значения "Сооружение - производственно-технологический комплекс-магистральный нефтепродуктопровод "Уфа-Петропавловск""
(наименование объекта, местоположение границ которого описано)

Схема расположения границ публичного сервитута

Выносной лист №65

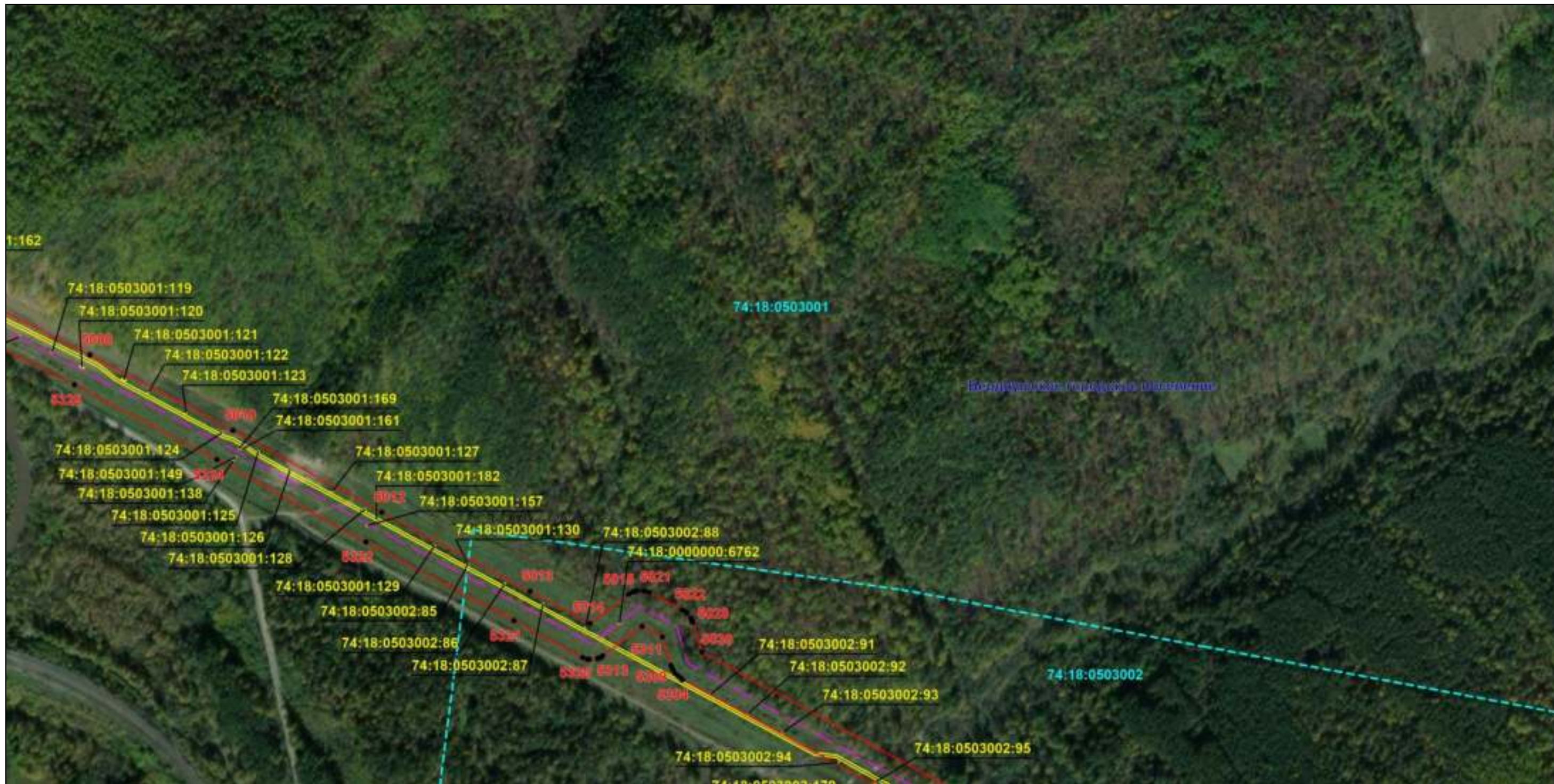

Масштаб 1:6000

Используемые условные знаки и обозначения: приведены на отдельной странице в конце раздела.

Подпись *Назаров Д. А.* Дата 20 мая 2024 г.

Место для оттиска печати (при наличии) лица, составившего описание местоположения границ объекта



ОПИСАНИЕ МЕСТОПОЛОЖЕНИЯ ГРАНИЦ

Публичный сервитут для использования земель и земельных участков в целях эксплуатации магистрального нефтепродуктопровода федерального значения "Сооружение - производственно-технологический комплекс-магистральный нефтепродуктопровод "Уфа-Петропавловск""
(наименование объекта, местоположение границ которого описано)

Схема расположения границ публичного сервитута

Выносной лист №66

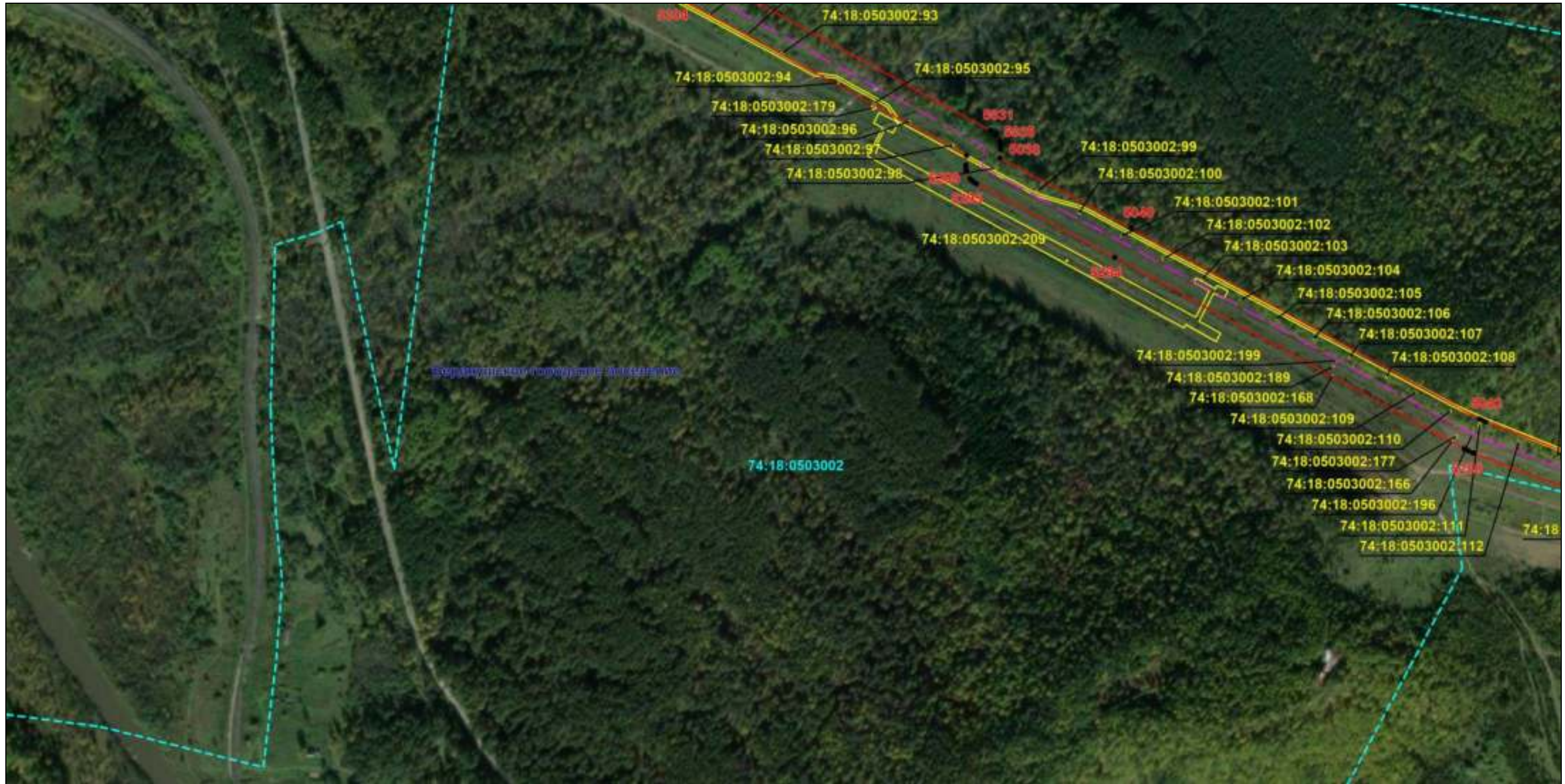

Масштаб 1:6000

Используемые условные знаки и обозначения: приведены на отдельной странице в конце раздела.

Подпись *Назаров Д. А.* Дата 20 мая 2024 г.

Место для оттиска печати (при наличии) лица, составившего описание местоположения границ объекта



ОПИСАНИЕ МЕСТОПОЛОЖЕНИЯ ГРАНИЦ

Публичный сервитут для использования земель и земельных участков в целях эксплуатации магистрального нефтепродуктопровода федерального значения "Сооружение - производственно-технологический комплекс-магистральный нефтепродуктопровод "Уфа-Петропавловск""
(наименование объекта, местоположение границ которого описано)

Схема расположения границ публичного сервитута

Выносной лист №67

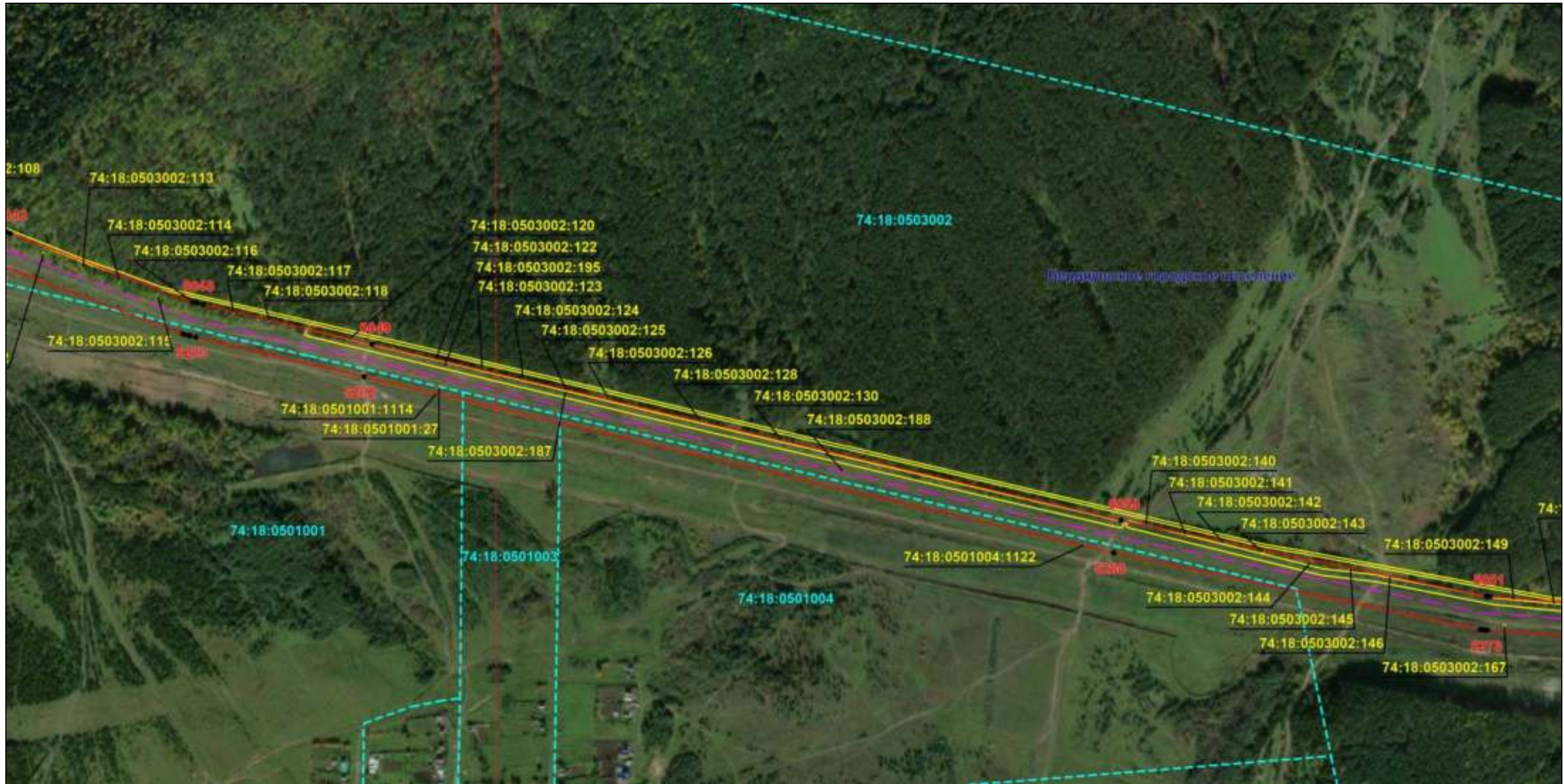

Масштаб 1:6000

Используемые условные знаки и обозначения: приведены на отдельной странице в конце раздела.

Подпись *Назаров Д. А.* Дата 20 мая 2024 г.

Место для оттиска печати (при наличии) лица, составившего описание местоположения границ объекта



ОПИСАНИЕ МЕСТОПОЛОЖЕНИЯ ГРАНИЦ

Публичный сервитут для использования земель и земельных участков в целях эксплуатации магистрального нефтепродуктопровода федерального значения "Сооружение - производственно-технологический комплекс-магистральный нефтепродуктопровод "Уфа-Петропавловск"
(наименование объекта, местоположение границ которого описано)

Схема расположения границ публичного сервитута

Выносной лист №68

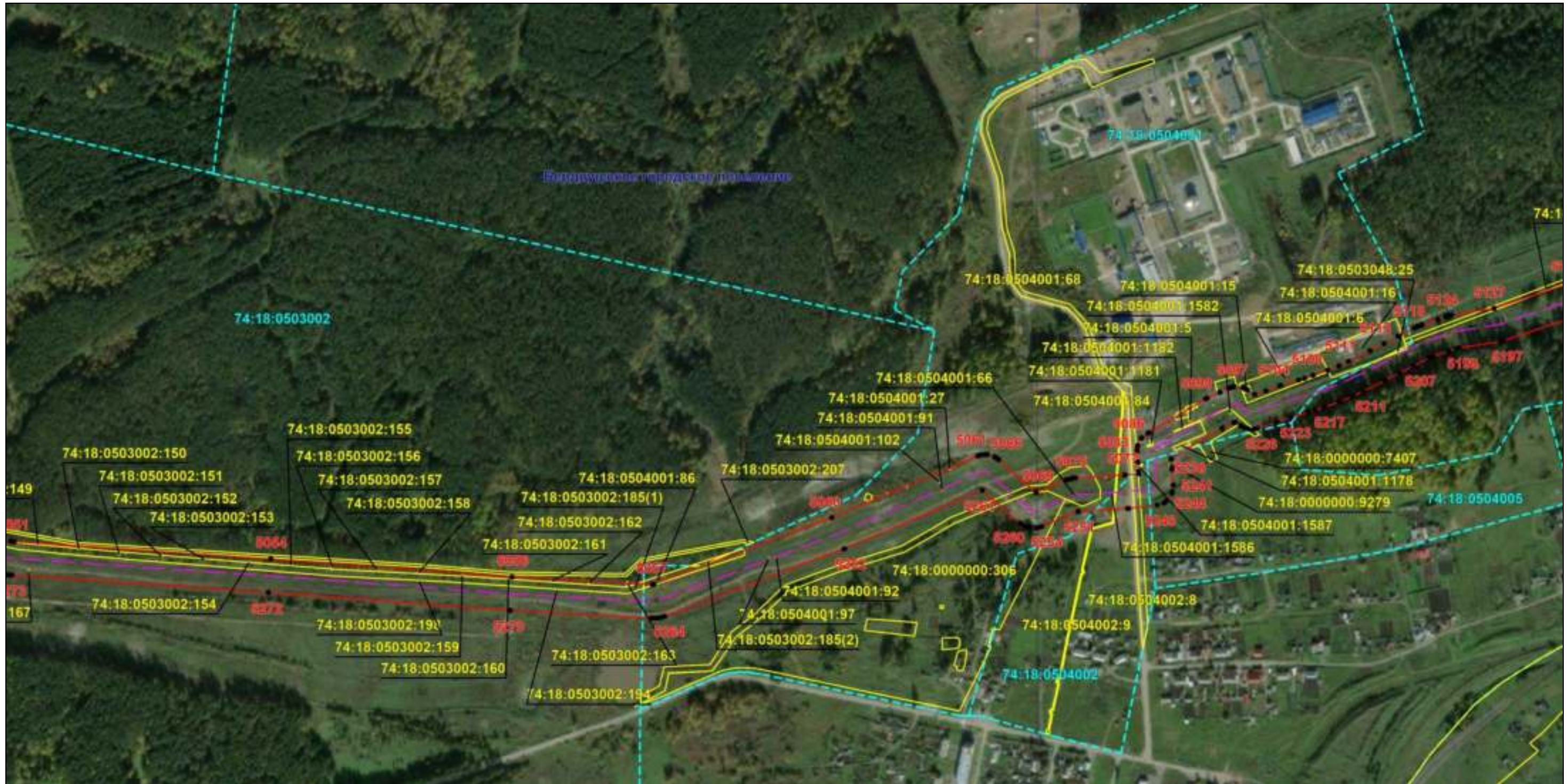

Масштаб 1:6000

Используемые условные знаки и обозначения: приведены на отдельной странице в конце раздела.

Подпись *Назаров Д. А.* Дата 20 мая 2024 г.

Место для оттиска печати (при наличии) лица, составившего описание местоположения границ объекта



ОПИСАНИЕ МЕСТОПОЛОЖЕНИЯ ГРАНИЦ

Публичный сервитут для использования земель и земельных участков в целях эксплуатации магистрального нефтепродуктопровода федерального значения "Сооружение - производственно-технологический комплекс-магистральный нефтепродуктопровод "Уфа-Петропавловск""
(наименование объекта, местоположение границ которого описано)

Схема расположения границ публичного сервитута

Выносной лист №69

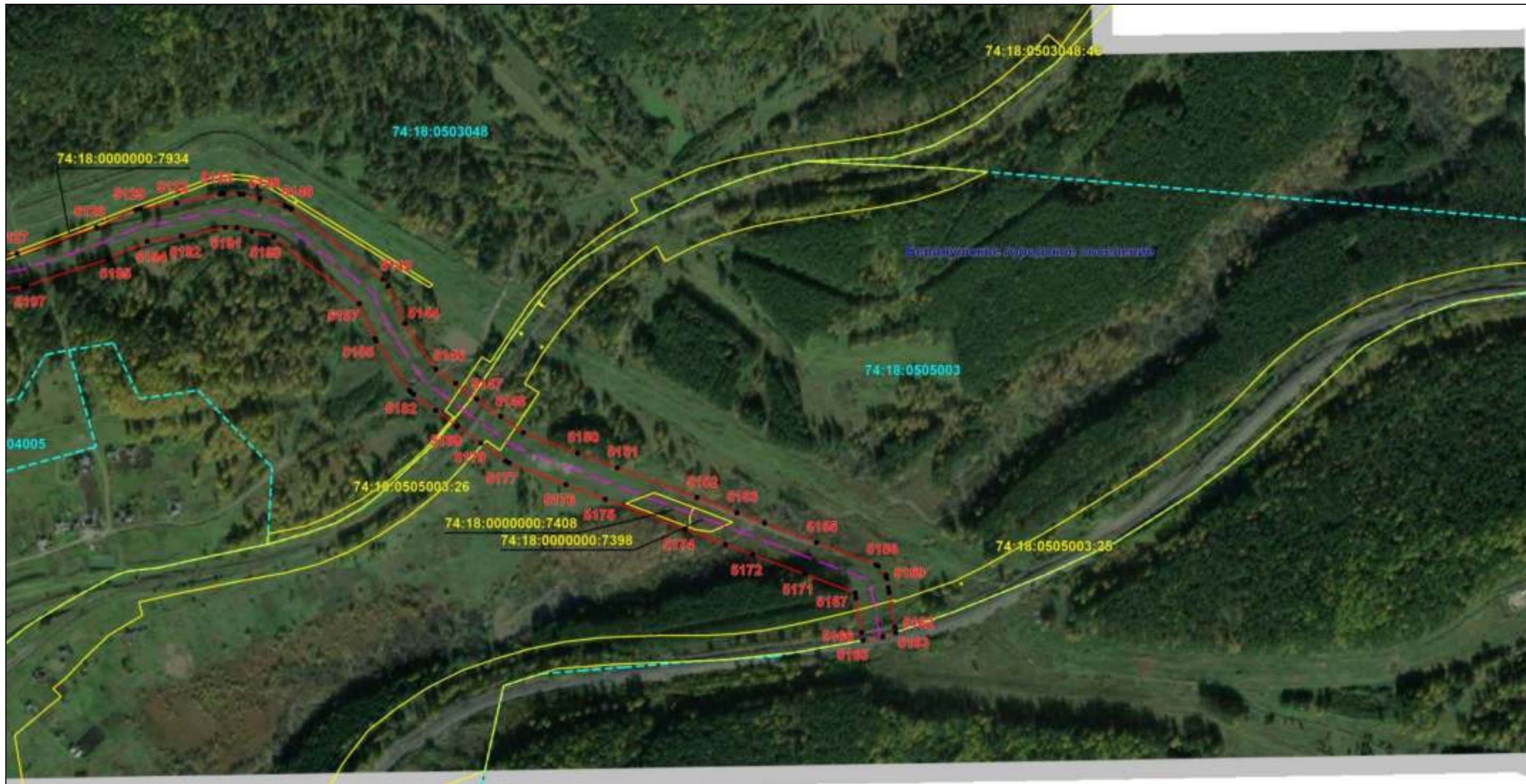

Масштаб 1:6000

Используемые условные знаки и обозначения: приведены на отдельной странице в конце раздела.

Подпись *Назаров Д. А.* Дата 20 мая 2024 г.

Место для оттиска печати (при наличии) лица, составившего описание местоположения границ объекта











ОПИСАНИЕ МЕСТОПОЛОЖЕНИЯ ГРАНИЦ

Публичный сервитут для использования земель и земельных участков в целях эксплуатации магистрального нефтепродуктопровода федерального значения "Сооружение - производственно-технологический комплекс-магистральный нефтепродуктопровод "Уфа-Петропавловск""

(наименование объекта, местоположение границ которого описано)

Схема расположения границ публичного сервитута**Используемые условные знаки и обозначения:**

-  – проектные границы публичного сервитута;
 -  – местоположение инженерного сооружения "Сооружение - производственно-технологический комплекс-магистральный нефтепродуктопровод "Уфа-Петропавловск"", относительно которого устанавливается публичный сервитут;
 -  – местоположение высоковольтной линии электропередачи 6кВ, 10 кВ, неотъемленной технологической части инженерного сооружения "Сооружение - производственно-технологический комплекс-магистральный нефтепродуктопровод "Уфа-Петропавловск"", относительно которого устанавливается публичный сервитут;
 -  – площадные объекты (УКЗ, ТП), неотъемленные технологические части, относящиеся к высоковольтной линии электропередачи 6кВ, 10 кВ инженерного сооружения "Сооружение - производственно-технологический комплекс-магистральный нефтепродуктопровод "Уфа-Петропавловск"", относительно которого устанавливается публичный сервитут;
 -  – граница муниципального образования;
 -  – граница населенного пункта;
 -  – граница земельного участка, сведения о котором содержатся в ЕГРН;
 -  – обозначение характерных точек проектных границ публичного сервитута;
 -  – граница кадастрового квартала;
- Бердяшское городское поселение** – наименование муниципального образования;
- 74:18:0505003** – номер кадастрового квартала;
- 74:18:0505003:168** – кадастровый номер земельного участка, сведения о котором содержатся в ЕГРН;
- с. Алексеевка** – наименование населенного пункта.